

IOOI NSC

Eine Spielhilfe zum Wohle von Nichtspielercharakteren

Allen NSCs gewidmet, die während der Zusammenstellung dieser Spielhilfe kaltblütig gelöscht wurden, weil der Code noch nicht ausgereift war.

von Benjamin Ernst

Benjamin.Ernst@uni-konstanz.de

Innenillustrationen: Benjamin Ernst

Schriftarten: CelticEels; Dominican; Stonehenge; the King & Queen

(<http://www.dafont.com/>)

Verwendung der Marke und Inhalten von DAS SCHWARZE AUGE mit freundlicher Genehmigung der Ulisses Medien & Spiel Distributions GmbH. Copyright © 2007 by Significant GbR für die Marke DAS SCHWARZE AUGE in Wort und Bild, by Alpers, Fuchs, Kramer, Neigel für die Inhalte.

Inhaltsverzeichnis

Einleitung	3
NSCs auswürfeln	5
Geschlecht	6
Altersklasse	6
Genaueres Alter	6
Körpergröße	6
Körperbau	6
Haar- und Augenfarbe	6
Haartracht und Frisuren (junge Männer unter 30)	7
Haartracht und Frisuren (junge Männer über 29)	8
Haartracht und Frisuren (Frauen)	9
Bärte	11
Barttracht	11
Gesichtsmerkmale	12
Stand	14
Beruf	14
Kompetenz	15
Besonderheiten	16
Persönlichkeitsdimensionen	19
Verhalten und Darstellung	20
Gesichter erstellen	22
Persönlichkeit der NSCs	24
Beispiel NSC	28
Nichtspielercharaktere	29
Adelige und Wohlhabende	29
Dörfler	34
Gardisten, Söldner und Soldaten	39
Geweihete	42
In der Gaststube	51
Handwerker	58
Kinder und Jugendliche	62
Krämer und Händler	65
Magiebegabte	68
Gildenmagier	68
Hexen und Hexer	71
Druiden	72
Scharlatane	73
Alchemisten	74
Zwielichtige Gesellen und Leute auf der Straße	75
Zwielichtige Gesellen	75
Leute auf der Straße und am Hafen	79
Weitere NSCs	82

Einleitung

An einem verregneten Tag in Aventurien...

Meister: „...so trittst du noch schnell ein wenig den Straßendreck von deinen Stiefeln und marschierst in die Taverne „Zum nich-alzu-glücklichn-Schwain“. Angenehme Wärme und verlockende Essensgerüche schlagen dir entgegen, was wohl auch der Grund ist, warum dieser Ort so gut besucht ist. Nur neben zwei Männern, welche ihre besten Jahre schon hinter sich haben, wäre noch ein Platz frei...“

Spieler: „Gut, dann setze ich mich dort hin... Garwin nickt beim Niedersetzen den beiden Gästen zu. <<Zwölfe! Mein Name ist Garwin von Tiefentann! Mit wem habe ich denn das Vergnügen?>>“

Meister: „Öhm...ja...öh...Alrik...Sturmfels... und...äh...Hagen... von Neustadt.“

Spieler: „Komisch, so heißen aber viele Leute in dieser Stadt. Naja... <<Angenehm! Mich dünkt ihr habt so manche Verwandte hier im Umland...nicht nur der Name, nein, eure Gesichter kommen mir ebenfalls bekannt vor! >> Wie sehen die beiden denn aus?“

Meister: „Hm...der eine hat so braune Haare und der andere...blonde.“

Spieler: * - - *

Meister: „ <<Jaja, unsere Namen sind recht häufig! Gesellt euch ruhig zu uns, eure Gesellschaft ist willkommen!>>“

Spieler: „<<Gerne doch! >>“

Meister: „<<So willkommen die Gesellschaft von einem Avesjünger eben sein kann...pfff. >>“

Spieler: „<<Ihr leidet aber unter starken Stimmungsschwankungen...>>“

Meister: „Nein nein, das war jetzt der andere Gast, der das meinte...der... öhm...Hagen.“

Spieler: „Achsoooooo! Wie unfreundlich.“

Meister: „Der Wirt, ein Kerl mit Halbglatze und dichtem Bart, ...

Spieler: *trocken* „Den habe ich auch schon mal gesehen. In den letzten zehn Kneipen.“

Meister: „...kommt sogleich an den Tisch: <<Was wollt ihr denn essen? >>“

Spieler: „<<Oh, ihr ladet mich ein? Ja, dann hätte i...>>“

Meister: „Was? Hä? Das meinte der Wirt, nicht der ... Alrik... oder der Hagen!“

Spieler: „Oh, okay. <<Ich hätte gerne was von dem nicht so glücklichen Schwein, das sozusagen ein Aushängeschild eurer Taverne ist, werter Herr...äh? >>“

Meister: „<<... Alrik >>“

Spieler: „Sturmfels.“

Meister: „Nein...äh...von... Altstadt“

Spieler: „Na sowas.“



iele kennen das - selbst vom kreativsten Spielerleiter ist es irgendwann zuviel verlangt, sich andauernd NSCs aus dem Ärmel zu schütteln, die mehr Tiefe besitzt als eine Spielkarte. Um dem übermäßigen Gebrauch der „Pappaufsteller Aventuriens“ entgegen zu wirken soll diese Spielhilfe dienen. Hier findest du..

- Ein System zur ~~schnellen~~-Charakterisierung von NSCs.
- Eine Liste von möglichen Merkmalen, welche eine Person von der grauen Masse abheben.
- Eine Möglichkeit, sich ~~schnell~~ einen NSC zusammenzuwürfeln.
- Viele ,viele Beispiel-NSCs.
- Davon ca. 150 mit einer kurzen Beschreibung

Sowie

- Eine Liste von Gesichtsausdrücken, Stimmlagen, mimischen Eigenheiten, Fosceln, etc. die man verwenden kann, um NSCs unterscheidbar zu machen.
- Tipps zum Erstellen eines Gesichts für den NSC.

Dies ist natürlich nicht die erste Spielhilfe welche sich mit diesem Thema beschäftigt. Zum einen gibt es diverse Programme, welche ebenfalls NSCs erstellen (siehe www.orkenspalter.de). Ebenfalls habe ich festgestellt, dass es bei den Selemers Tagebüchern (www.selemer-tagebuecher.de) eine NSC-Spielhilfe gibt, welche einen ähnlichen Ansatz verfolgt wie ich (allerdings ohne vorgefertigte Nichtspielercharaktere). Deshalb verweise ich jene, die auf Tipps zur Darstellung von NSCs hoffen auf diese Seite.

Zur Handhabung dieser Spielhilfe



uch wenn es nicht so scheint, liegt der Schwerpunkt auf den Listen von NSCs (S.29ff und S.82ff). Besondere die „Weiteren NSCs“ sind so angelegt, dass man für eine Spielsitzung eine Seite ausdrucken kann und diese dann verwendet, wenn die Spieler auf NSCs treffen. Braucht man einen Vertreter einer bestimmten Personen- bzw.

Berufsgruppe, kann man die vorgefertigten nehmen oder einem der Ausgedruckten den entsprechenden Beruf geben. Ohnehin sollte man die Angaben nur als Empfehlung sehen. Aber manchmal kann es auch nützlich sein, sich auf diese zu verlassen und sie nicht entsprechend eines Stereotyps anzupassen...

NSCs auswürfeln

Im folgenden finden sich die Vorgaben und Tabellen zum Auswürfeln eines NSC gemäß der Methode die ich in dieser Spielhilfe verwandt habe. **Ich rate eigentlich davon ab diese zu verwenden.** Das Auswürfeln einer Figur dauert viel zu lange, weswegen ich diese Spielhilfe auch mit einer großen Zahl bereits ausgewürfelter und teilweise überarbeiteter NSC ausgestattet habe. Zu diesem Zweck habe ich ein MATLAB-Programm verwendet, welches die folgenden Regeln für mich tausendfach umgesetzt hat.

Trotzdem präsentiere ich diese an dieser Stelle, da

- es für den einen oder anderen interessant sein mag, wie die NSC überhaupt zustanden gekommen sind
- man mit Hilfe der Listen auch weitere oder andere Details bei bereits bestehenden NSCs einfügen kann
- es einen Anreiz bieten kann daraus mit den Regeln einen Helden zu erstellen (den nicht andere als NSC verwenden)

Zunächst wird das Geschlecht und Alter der Person ausgewürfelt. Darauf folgt die Bestimmung der äußeren Erscheinung der Person – Größenkategorie, Körperbau, Haarfarbe, Frisur, Augenfarbe. Augen- und Haarfarbe hängen von einander ab.

Es schließt sich der Stand der Person an, auf der Basis des Standes bestimmt man den jeweiligen Beruf. Es sei angemerkt, dass hier keineswegs alle Beruf abgedeckt sind und manche Berufsgruppen von ihrer Auftretenswahrscheinlichkeit her über- oder unterrepräsentiert sein dürften. Jede Person besitzt eine bestimmte *Kompetenz in ihrem Beruf*.

Der eigentlich relevante Teil dieses Systems schließt sich daran an – die Charaktereigenschaften und Besonderheiten der Person, sowie die individuellen Werte auf fünf Charakterdimensionen (Offenheit für neue Erfahrungen, Gewissenhaftigkeit, Extraversion, Verträglichkeit, Neurotizismus). Zu guter Letzt bestimmt man die Darstellungsart am Spieltisch, d.h. das Verhalten, welches der Spielleiter am Spieltisch zusätzlich zu passenden Verhaltensweisen der Person zeigt, um den Spielern ein Gefühl für die Individualität des NSC zu geben und um anzudeuten, welche Person gerade spricht.

Würfellisten

Geschlecht

W6

1-3 weiblich,
4-6 männlich

Altersklasse

W20

1-2
3-6
7-18
19-20

Altersklasse

Kind
Jugendlich
Erwachsen
Senior

Genaueres Alter

Altersklasse			Alter
Kind			W10
Jugendlich			W10+10
Erwachsen	W6	1-2:	W10+20
		3-4:	W10+30
		5:	W10+40
		6:	W10+50
Senior	W10	1-5	W10+60
		6-8	W10+70
		9	W10+80
		10	W10+90

Körpergröße

W20	Größe
1-2	klein
3-5	unterdurchschnittlich groß
6-15	normal
16-18	überdurchschnittlich groß
19-20	deutlich großgewachsen

Körperbau

W20	Körperbau
1-2	dürr
3-5	schlank
6-12	normal gebaut
13-15	dicklich
16	fett
17-19	athletisch gebaut
20	deutlich muskulös

Haar- und Augenfarbe

W20	Haarfarbe	W20	Augenfarbe
1-3	schwarz	1-5	schwarz
		6-16	braun
		17-19	grün
		20	blau
3-6	dunkelbraun	1-2	schwarz
		3-13	braun
		14-18	grün
		19-20	blau
7-9	braun	1-2	schwarz
		3-13	braun
		14-17	grün
		18-20	blau
10-12	hellbraun	1-2	schwarz
		3-10	braun
		11-15	grün
		16-19	blau
		20	grau
13-14	dunkelblond	1-7	braun
		8-13	grün
		14-18	blau
		19-20	grau

W20	Haarfarbe	W20	Augenfarbe
15-16	mittelblond	1-6	braun
		7-12	grün
		13-18	blau
		19-20	grau
17-18	hellblond	1-3	braun
		3-8	grün
		9-15	blau
		16-20	grau
19	rotbraun oder rotblond	1-6	braun
	(W6: 1-3 rotbraun 4-6 rotblond)	7-16	grün
		17-19	blau
20	rot	20	grau
		1-5	braun
		6-16	grün
		17-19	blau
		20	grau

Haartracht und Frisuren (junge Männer unter 30)

W3	W3	W20	Haartracht	W3	W3	W20	Haartracht
1	1	1	Glatze (durch Haarausfall)	2	3	9-14	Lockenkopf, mittellang
		2-4	Glatze (rasiert)			15-17	Mittellange Haare (bis Kinn), Pony
		5	Halbglatze kurz			18-20	Mittellange Haare (bis Kinn), geschieitelt
		6	Halbglatze, mittellang				
		7	Halbglatze, lange Haare	3	1	1-3	Mittellange Haare (bis Kinn), geschieitelt
		8	Halbglatze, Zopf			4-6	Mittellange Haare (bis Kinn), nach hinten gekämmt
		9	Stirnglatz Rest kurz			7-9	Mittellange Haare (bis Kinn), ins Gesicht fallend
		10	Stirnglatz Rest mittellang			10-13	Mittellange Haare (bis Kinn), Mittelscheitel
		11	Stirnglatz Rest lang			14	Mittellange Haare (bis Kinn), Zöpfe an den Schläfen
		12-13	Geheimratsecken, Rest kurz			15	Mittellange gewellte Haare (bis Kinn), ins Gesicht fallend
		14-15	Geheimratsecken, Rest mittellang			16-19	Mittellange gewellte Haare (bis Kinn), geschieitelt
		16-17	Geheimratsecken, Rest lang			20	Mittellange gewellte Haare (bis Kinn), Zöpfe an den Schläfen
		18	Geheimratsecken, Rest Zopf		2	1-3	Mittellange gewellte Haare (bis Kinn), Mittelscheitel
		19	Geheimratsecken, Rest Haarband			4-5	Mittellange gewellte Haare (bis Kinn), Pony
	2	20	Starke Geheimratsecken, Rest kurz			6-7	Mittellange gewellte Haare (bis Kinn), Haarreif
		1-2	Starke Geheimratsecken, Rest mittellang			8	Lange Haare (Schulterlang), ins Gesicht fallend
		3	Starke Geheimratsecken, Rest lang			9-12	Lange Haare (Schulterlang), geschieitelt
		4	Starke Geheimratsecken, Rest kurz			13-14	Lange Haare (Schulterlang), Mittelscheitel
		5	Starke Geheimratsecken, Rest Zopf			15	Lange Haare (Schulterlang), Zöpfe an den Schläfen
		6	Starke Geheimratsecken, Rest Haarband			16	Lange Haare (Schulterlang), nach hinten gekämmt
		7-9	Kurz rasiert			17-19	Lange Haare (Schulterlang), mit Haarband zusammengehalten
		10	Kurz rasiert (unregelmäßig)			20	Lange Haare (Schulterlang), mit Haarreif
		11	Kurz rasiert, Zopf am Hinterkopf		3	1	Lange Haare (Schulterlang), Pony
		12-13	Kurz, schlechte geschnitten (Fransen)			2	Lange gewellte Haare (Schulterlang), mit Haarband zusammengehalten
		14-18	Sehr kurz			3	Lange gewellte Haare (Schulterlang), mit Haarspange zusammengehalten
		19-20	Igel-Frisur			4-5	Lange gewellte Haare (Schulterlang), geschieitelt
	3	1-2	Igel-Frisur			6	Lange Haare (Schulterlang), Stirnband
		3	Igel-Frisur, Zopf am Hinterkopf			7	Lange gewellte Haare (Schulterlang), Stirnband
		4-10	Seitenscheitel			8	Lange Haare (Schulterlang), viele Zöpfe
		11-13	Seitenscheitel, schlecht geschnitten (Fransen)			9-13	Vorne kurz, hinten lang (Vokuhila)
		14-20	Mittelscheitel			14	Vorne kurz, hinten lang (Vokuhila) kombiniert mit Halbglatze
2	1	1-3	Mittelscheitel, schlechte geschnitten (Fransen)			15-17	Kurze Haare mit Fett nach hinten gestylt
		4-7	Seitenscheitel, an den Schläfen kurz rasiert			18-19	Mittellange Haare mit Fett nach hinten gestylt
		8-9	Seitenscheitel, schlecht geschnitten (Fransen), an den Schläfen kurz rasiert			20	Lange Haare mit Fett nach hinten gestylt
		10-13	Mittelscheitel, an den Schläfen kurz rasiert				
		14-15	Mittelscheitel, schlechte geschnitten (Fransen), an den Schläfen kurz rasiert				
		16-17	Seitenscheitel, schlecht geschnitten (Fransen)				
		18-19	Mittelscheitel, schlechte geschnitten (Fransen)				
		20	Seitenscheitel, an den Schläfen kurz rasiert				
	2	1	Seitenscheitel, schlecht geschnitten (Fransen), an den Schläfen kurz rasiert				
		2-5	Mittelscheitel, an den Schläfen kurz rasiert				
		6-11	Prinz-Eisenherz-Frisur				
		12-20	Toppprisur				
	3	1-2	Toppprisur				
		3-8	Lockenkopf, kurz				

Haartracht und Frisuren (Männer über 29)

W3	W3	W20	Haartracht
1	1	1-3	Glatze (durch Haaransfall)
		4-7	Glatze (rasiert)
		8-9	Glatze mit ein paar Haarfuseln, welche wild nach oben stehen
		10-13	Halbglatze kurz
		14-19	Halbglatze, mittellang
	2	20	Halbglatze, lange Haare
		1	Halbglatze, lange Haare
		2-4	Halbglatze, Zopf
		5-8	Halbglatze mit über den Schädel gekämmten Haaren
		9-10	Seitenglatz Rest kurz
		11-12	Seitenglatz Rest mittellang
		13-14	Seitenglatz Rest lang
		15-18	Geheimratssecken, Rest kurz
		19-20	Geheimratssecken, Rest mittellang
	3	1-2	Geheimratssecken, Rest mittellang
		3-5	Geheimratssecken, Rest lang
		6-7	Geheimratssecken, Rest Zopf
		8-9	Geheimratssecken, Rest Haarband
		10	Starke Geheimratssecken, Rest Zopf
		11-12	Starke Geheimratssecken, Rest kurz
		13-14	Starke Geheimratssecken, Rest mittellang
		15	Starke Geheimratssecken, Rest lang
		16	Starke Geheimratssecken, Rest Haarband
		17-19	Kurz rasiert
		20	Kurz rasiert (unregelmäßig)
2	1	1	Kurz rasiert, Zopf am Hinterkopf
		2	Kurz, schlecht geschnitten (Fransen)
		3-6	Sehr kurz
		7-11	Igel-Frisur
		12	Igel-Frisur, Zopf am Hinterkopf
		13-15	Seitenscheitel
		16-17	Seitenscheitel, schlecht geschnitten (Fransen)
		18-20	Mittelscheitel
	2	1-3	Mittelscheitel, schlecht geschnitten (Fransen)
		4-6	Seitenscheitel, an den Schläfen kurz rasiert
		7-8	Seitenscheitel, schlecht geschnitten (Fransen), an den Schläfen kurz rasiert
		9-11	Mittelscheitel, an den Schläfen kurz rasiert
		12-13	Mittelscheitel, schlecht geschnitten (Fransen), an den Schläfen kurz rasiert
		14-15	Seitenscheitel, schlecht geschnitten (Fransen)
		16-18	Seitenscheitel, an den Schläfen kurz rasiert
		19-20	Seitenscheitel, schlecht geschnitten (Fransen), an den Schläfen kurz rasiert
	3	1-3	Mittelscheitel, an den Schläfen kurz rasiert

W3	W3	W20	Haartracht
2	3	4-9	Prinz-Eisenherz-Frisur
		10-17	Toppprisur
		18-20	Lockenkopf, kurz
3	1	1	Lockenkopf, kurz
		2-5	Lockenkopf, mittellang
		6-7	Mittellange Haare (bis Kinn), Pony
		8-9	Mittellange Haare (bis Kinn), nach hinten gekämmt
		10-13	Mittellange Haare (bis Kinn), Mittelscheitel
		14-19	Mittellange Haare (bis Kinn), gescheitelt
		20	Mittellange Haare (bis Kinn), ins Gesicht fallend
	2	1	Mittellange Haare (bis Kinn), ins Gesicht fallend
		2-3	Mittellange Haare (bis Kinn), Zöpfe an den Schläfen
		4	Mittellange gewellte Haare (bis Kinn), ins Gesicht fallend
		5-7	Mittellange gewellte Haare (bis Kinn), Mittelscheitel
		8-9	Mittellange gewellte Haare (bis Kinn), Pony
		10-11	Mittellange gewellte Haare (bis Kinn), Haarreif
		12	Lange Haare (Schulterlang), ins Gesicht fallend
		13-14	Lange Haare (Schulterlang), gescheitelt
		15	Lange Haare (Schulterlang), Zöpfe an den Schläfen
		16	Lange Haare (Schulterlang), nach hinten gekämmt
		17-18	Lange Haare (Schulterlang), mit Haarband zusammengehalten
		19	Lange Haare (Schulterlang), mit Haarspange zusammengehalten
		20	Lange Haare (Schulterlang), mit Haarreif
	3	1	Lange Haare (Schulterlang), mit Haarreif
		2	Lange Haare (Schulterlang), Stirnband
		3	Lange Haare (Schulterlang), Pony
		4	Lange gewellte Haare (Schulterlang), mit Haarband zusammengehalten
		5-6	Lange gewellte Haare (Schulterlang), gescheitelt
		7	Lange gewellte Haare (Schulterlang), Stirnband
		8	Lange Haare (Schulterlang), viele Zöpfe
		9-13	Vorne kurz, hinten lang (Volsühilä)
		14-15	Vorne kurz, hinten lang (Volsühilä) kombiniert mit Halbglatze
		16-17	Kurze Haare mit Fett nach hinten gestylt
		18-19	Mittellange Haare mit Fett nach hinten gestylt
		20	Lange Haare mit Fett nach hinten gestylt

Haartracht und Frisuren (Frauen)

W3	W10	W10	Haartracht	
1	1	1-2	Igelfrisur	
		3-6	Seitenscheitel, kurz	
		7-8	Seitenscheitel, schlecht geschnitten	
	2	9-10	1-2	Mittelscheitel, kurz
			3-4	Mittelscheitel, schlecht geschnitten
		5	5	Seitenscheitel, schlecht geschnitten
			6	Mittelscheitel, schlecht geschnitten (Fransen)
			7-8	Seitenscheitel, an den Schläfen kurz rasiert
		9-10	9-10	Mittelscheitel, an den Schläfen kurz rasiert
			3	1
2	2	Mittelscheitel, schlecht geschnitten, an den Schläfen kurz rasiert		
	3-5	Prinz-Eisenherz-Frisur		
6-7	6-7	gezähmte Lockenpracht, lang		
	8-10	Lockenpracht, lang		
4	1	1	Lockenpracht, lang	
		2-3	ungezähmte Lockenpracht, lang	
		4-5	ungezähmter Lockenkopf, mittellang	
		5-10	Lockenkopf, mittellang	
		1	Lockenpracht, unter Kopftuch	
	2	2	ungezähmter Lockenkopf, kurz	
		3-6	Lockenkopf, kurz	
	7-9	7-9	Mittellange Haare (bis Kinn), ins Gesicht fallend	
		5	10	Mittellange Haare (bis Kinn), Pony
			6	1-2
3-5	3-5	Mittellange Haare (bis Kinn), gescheitelt		
	6-8	6-8	Mittellange Haare (bis Kinn), Mittelscheitel	
		9-10	Mittellange Haare (bis Kinn), Haarreif	
7	1	1	Mittellange Haare (bis Kinn), Haarreif	
		2-4	Mittellange Haare (bis Kinn), nach hinten gekämmt	
	5-7	5-7	Mittellange Haare (bis Kinn), unter Kopftuch	
		8-10	Mittellange Haare (bis Kinn), mit Haarspange	
	8	1-3	Mittellange Haare (bis Kinn), mit Haarbänder	
		4-6	4-6	Mittellange Haare (bis Kinn), mit Haarbändern
			7-9	Mittellange Haare (bis Kinn), dicker Zopf
	10	10	Mittellange Haare (bis Kinn), zwei Zöpfe	
		9	1-2	Mittellange Haare (bis Kinn), zwei Zöpfe

W3	W10	W10	Haartracht		
1	9	3-5	Mittellange Haare (bis Kinn), viele Zöpfe		
		6-8	Zöpfe mit Haarnadeln am Kopf befestigt		
		9-10	Mittellange Haare (bis Kinn), unter Kopftuch		
	10	1	10	Mittellange Haare (bis Kinn), unter Kopftuch	
			2	1	Mittellange Haare (bis Kinn), unter Haube
	2-4	Mittellange gewellte Haare (bis Kinn), ins Gesicht fallend			
	5-7	Mittellange gewellte Haare (bis Kinn), gescheitelt			
	8-10	2	1-3	Mittellange gewellte Haare (bis Kinn), Pony	
			4-6	Mittellange gewellte Haare (bis Kinn), Mittelscheitel	
	7-9	10	7-9	Mittellange gewellte Haare (bis Kinn), Haarreif	
10			Mittellange gewellte Haare (bis Kinn), Haarspange		
3			1-2	Mittellange gewellte Haare (bis Kinn), Haarspange	
3	1-2	3-5	Mittellange gewellte Haare (bis Kinn), Haarbänder		
		6-8	Mittellange gewellte Haare (bis Kinn), Haarbänder		
	9-10	4	1	Lange Haare (Schulterlang), ins Gesicht fallend	
			2-4	Lange Haare (Schulterlang), gescheitelt	
		5-7	Lange Haare (Schulterlang), nach hinten gekämmt		
	8-10	5	1-3	Lange Haare (Schulterlang), zusammengehalten	
			4-6	Lange Haare (Schulterlang), Pony	
	7-9	10	7-9	Lange Haare (Schulterlang), Zöpfe mit Haarnadeln am Kopf befestigt	
			6	1-2	Lange Haare (Schulterlang), Haarreif
				3-5	Lange Haare (Schulterlang), Haarspange
6-8	9-10	6-8	Lange Haare (Schulterlang), Haarbänder		
		9-10	Lange Haare (Schulterlang), Mittelscheitel		
7	1	1	Lange Haare (Schulterlang), Mittelscheitel		
		2-4	Lange Haare gewellte (Schulterlang), ins Gesicht fallend		

W3	W10	W10	Haartracht
2	7	5-7	Lange Haare gewellte (Schulterlang), gescheitelt
		8-10	Lange Haare gewellte (Schulterlang), nach hinten gekämmt
	8	1-3	Lange Haare gewellte (Schulterlang), mit Haarbändchen zusammengehalten
		4-6	Lange Haare gewellte (Schulterlang), mit zwei Haarbändern links und rechts
		7-9	Lange Haare gewellte (Schulterlang), Pony
		10	Lange Haare gewellte (Schulterlang), Zöpfe mit Haarnadeln am Kopf befestigt
	9	1-2	Lange Haare gewellte (Schulterlang), Zöpfe mit Haarnadeln am Kopf befestigt
		3-5	Lange Haare gewellte (Schulterlang), Haarreif
		6-8	Lange Haare gewellte (Schulterlang), Haarspange
		9-10	Lange Haare gewellte (Schulterlang), Haarbänder
	10	1	Lange Haare gewellte (Schulterlang), Haarbänder
		2-4	Lange Haare gewellte (Schulterlang), Mittelscheitel
		5-7	Lange Haare (bis Rücken), ins Gesicht fallend
		8-10	Lange Haare (bis Rücken), gescheitelt
3	1	1-3	Lange Haare (bis Rücken), nach hinten gekämmt
		4-6	Lange Haare (bis Rücken), mit Haarbändchen zusammengehalten
		7-9	Lange Haare (bis Rücken), mit zwei Haarbändern links und rechts
		10	Lange Haare (bis Rücken), Pony
	2	1-2	Lange Haare (bis Rücken), Pony
		3-5	Lange Haare (bis Rücken), Zöpfe mit Haarnadeln am Kopf befestigt
		6-8	Lange Haare (bis Rücken), Mittelscheitel
		9-10	Lange Haare (bis Rücken), Haarreif
	3	1	Lange Haare (bis Rücken), Haarreif
		2-4	Lange Haare (bis Rücken), Haarspange
		5-7	Lange Haare (bis Rücken), Haarspangen
		8-10	Lange Haare gewellte (bis Rücken), ins Gesicht fallend
	4	1-3	Lange Haare gewellte (bis Rücken), gescheitelt
		4-6	Lange Haare gewellte (bis Rücken), nach hinten gekämmt
		7-9	Lange Haare gewellte (bis Rücken), mit Haarbändchen zusammengehalten
		10	Lange Haare gewellte (bis Rücken), mit zwei Haarbändern links und rechts

W3	W10	W10	Haartracht
3	5	1-2	Lange Haare gewellte (bis Rücken), mit zwei Haarbändern links und rechts
		3-5	Lange Haare gewellte (bis Rücken), Pony
		6-8	Lange Haare gewellte (bis Rücken), Zöpfe mit Haarnadeln am Kopf befestigt
		9-10	Lange Haare gewellte (bis Rücken), Haarreif
	6	1	Lange Haare gewellte (bis Rücken), Haarreif
		2-4	Lange Haare gewellte (bis Rücken), Haarspange
		5-7	Lange Haare gewellte (bis Rücken), Haarspangen
		8	Lange Haare gewellte (Schulterlang), unter Kopftuch
		9-10	Lange Haare, Quitt am Hinterkopf
	7	1-2	Lange Haare, Quitt rausfallende Strähnen
		3-4	Lange Haare, Quitt oben
		5-6	Lange Haare, Prinzessin-Leia-Gedächtnisfrisur
		7-8	Lange Haare, Zopf kunstvoll um den Kopf gewickelt
		9	Lange Haare, kunstvoll aufgeräumt
		10	Lange Haare, mit vielen Bändchen zusammengehalten
	8	1	Lange Haare (Schulterlang), viele Zöpfe
		2	Lange Haare, mit vielen Bändchen zusammengehalten
		3	Mittellange Haare mit mittels Brennschere erzeugten Locken
		4-5	Kurze Haare mit Fett nach hinten gestylt
		6-7	Mittellange Haare mit Fett nach hinten gestylt
		8-9	Lange Haare mit Fett nach hinten gestylt
		10	Lange Haare mit Fett nach hinten gestylt
	9	1-3	Lange gewellte Haare (Schulterlang), Haarbändchen
		4-6	Lange Haare (Schulterlang), Stirrbändchen
		7-8	Lange gewellte Haare (Schulterlang), Stirrbändchen
		9	Lange gewellte Haare (Schulterlang), Haarbändchen
		10	Lange Haare (Schulterlang), hinteres Ohr geklemmt
	10	1-2	Lange Haare (Schulterlang), hinteres Ohr geklemmt
		3-4	Lange gewellte Haare (Schulterlang), hinteres Ohr geklemmt
		5-7	Lange Haare (bis Rücken), hinteres Ohr geklemmt
		8	Sehr lange Haare (bis Hüfte)
		9	Sehr lange Haare (bis Hüfte) Pony
		10	Sehr lange Haare (bis Hüfte) gewellte

Bärte

Wenn die Person über 16 und männlich ist, dann würfelt man mit einem W20:

W20	Bart	
1-11	Bart (siehe Liste)	Männer
12-20	kein Bart	

Wenn die Person über 16 und weiblich ist, dann würfelt man mit einem W20, bei einer 20 hat die Frau einen Bart.

W6	Bart	
1-3	leichter Damenbart	Frauen
4-5	mittlerer Damenbart	
6	starker Damenbart	

W6	W10	Barttracht				
1	1-3	Schnurbart		5	Kaiserlicher Backenbart (Schnurbart + Wangen + Kotletten, kein Kinnbart)	
	4-7	Schnurbart (dick)			6-7	Walroßbart (sehr langer Schnurbart)
	8-10	Schnurbart (dünn)				8-9
2	1-2	Oberlippenbaum	10	Fischerkrause (Vollbart minus Schnurrbart)		
	3-4	Kinnbart (kurz)		5	1-2	
	5-6	Kinnbart (lang)				3
7-8	Kotletten (lang)	4-7	Henriquette (Oberlippenbart und Kinnbart, verbunden)			
9-10	Vollbart (sehr kurz)		8-9	Schurbart und Unterlippenbart		
3	1			Vollbart (sehr kurz)	6	10
	2	Vollbart (sehr kurz am Kinn länger)		1		
	3-5	Vollbart (gestutzt)	2			
6	Vollbart (gestutzt, an den Wangen länger)	3			Fuseln im Gesicht	
7	Vollbart (gestutzt am Kinn länger)			4-5	Orei-Tage-Bart	
8-9	Vollbart (mittellang)		6-7		Gabelbart	
10	Vollbart (mittellang, am Kinn länger)	8			Bart mit Zopf	
4	1			Vollbart (an den Wangen besonders lang)	9	Bart mit Zöpfen
	2		Vollbart (lang)	10		Eckiger Vollbart
	3	Thierse-Gedächtnis-Bart				
	4	Karl-Marx-Gedächtnisbart				

Gesichtsmerkmale

Nicht jeder hat ein besonderes Gesichtsmerkmal...

W20	Gesichtsmerkmal
1-4	kein besonderes Gesichtsmerkmal
5-19	ein Gesichtsmerkmal
20	zwei Gesichtsmerkmale (wenn doppelt oder widersprechend: nochmals würfeln)

W10	W6	W6	Gesichtsmerkmal	W10	W6	W6	Gesichtsmerkmal
1	1	1-2	Tiefende Stirn	3	3	6	Schmalmund
		3-6	Hohe Stirn		4	1-2	Angetina-Jolie-Mund
	2	1-3	Buschige Augenbrauen			3-4	Dünne Lippen
		3-4	Augenbrauen mit langen Haaren		5	5-6	Große Unterlippe
		5-6	Geschwungene Augenbrauen	3	5	1-2	Kleiner Mund
	3	1-2	Stark geschwungene Augenbrauen			1	Kleiner voller Mund
		3-4	Sehr feine Augenbrauen		3	3-4	Breiter Mund
		5-6	Sehr kleine Augenbrauen			5-6	Rissige Lippen
	4	1-2	Schräge Augenbrauen		6	1-2	Dunkelrote Lippen
		3-4	Balkenaugenbraue (sog. „Unibrow“)	4	1	3-4	Dünne Unterlippe
		5-6	Keine Augenbrauen			5	Kleiner voller Mund
	5	1-3	Große Augen			6	Kirschmund
		4	Wirklich groooooße Rehaugen		4	1	Breiter schmaler Mund
		5-6	Kleine Schweißaugen			2	Bürstere Lippen
	6	1-2	Schräge und große Augen (etischer Einschlag)			3-4	Zwei große Nasenzähne
		3-4	Verknüpfene Augen			5-6	Zahnücke
		5-6	Zugeschwollene Augen		2	1-2	Große Zahnücke
2	1	1-2	Hundeblick			3-4	kleine Zahnücke
		3-4	Schräge Augen			5-6	Schiefe Zähne
		5	Silberblick		3	1	Fehlender Schneidezahn (oben)
		6	Wanderndes Auge			2	Fehlender Schneidezahn (unten)
	2	1-3	Mandelaugen			3	Fehlender Eckzahn (oben)
		4-5	Große Mandelaugen			4	Fehlender Eckzahn (unten)
		6-5	Schlafzimmerblick			5	Braune Zähne
		6	Tränende Augen			6	Schwarze Zähne
	3	1	Echtig lange Nasenhaare		4	1	Einige Schwarze zähne
		3-4	Immer nur halbgeöffnete Augen			2-4	Gelbe Zähne
		5-6	lange Augenlider			5	Gute Zähne
	4	1-2	Glitzernde verzaubernde Augen			6	Strahlend weiße Zähne
		2-5	Arroganter Blick		5	1	Grüöchen
		6	platte Nase			2	Schmales Gesicht
	5	1-3	Stupsnase			3	Fast Dreieckiges Gesicht
		4-6	Hakennase			4-5	Rundes Gesicht
	6	1-3	Adlernase			6	Langes Gesicht
		4-6	Sehr feine Nase		6	1-3	Kräftige Wangenknochen
3	1	1-3	Spitze Nase			3-4	Nageres Gesicht
		4-6	Knottennase			5-6	Fehlendes Ohr
	2	1	Riiiiiesenzinken	5	1	1	Leichte Blumenkohlohren
		2	Klassische Nase			2-3	Kleine Ohren
		3	Sehr breite Nase			4-5	Blumenkohlohren
		4	Sehr schlanke Nase			5-6	Leicht spitze Ohren
		5	Gebrochene und gut geheilte Nase		2	1-2	Spitzes Kinn
		6	Gebrochene und schlecht geheilte Nase (schief)			3-4	Kräftiges Kinn
	3	1	Nasenscharte			5-6	Kantiges-Kinn
		2	Ausgeprägte Nasenscharte		3	1-2	Kinn mit ausgeprägtem Grüöchen
		3	Narbe auf der Wange			3-4	Eckiges Kinn
		4	Narbe auf der Stirn			5-6	Tiefendes Kinn
		5	Narbe am Kinn		4	1-2	Grüöchen
						3-4	Schmales Gesicht
						5-6	Breites Gesicht
					5	1	Langes Gesicht
						2-3	Segelohren
						4-6	leichte Segelohren
					6	1-2	Große Ohren
						3-4	vorspringende Kinn
						5-6	Michael-Schumacher-Kinn

U10	U6	U6	Gesichtsmerkmal	
5	6	6	Langes Gesicht	
		2	Kürzeres Gesicht	
6	1	6	Kleine Ohren	
		1	Leichte Blumenkohlohren	
		2	Leicht spitze Ohren	
		3	Spitzes Kinn	
		4	Kräftiges Kinn	
		5	Michael-Schumacher-Kinn	
		6	Kantiges Kinn	
		2	1	Kinn mit ausgeprägtem Grübchen
			2	Eckiges Kinn
		3	Fließendes Kinn	
		4	Herbesötäschen	
		5	Warze an der Wange	
		6	Warze an der Nase	
		3	1	Warze an der Augenbraue
			2	Warze an der Oberlippe
		3	Warze am Kinn	
		4	Warzen	
		5	Großer Leberfleck an der Wange	
		6	Großer Leberfleck an der Nase	
4	1	Großer Leberfleck an der Augenbraue		
	2	Großer Leberfleck an der Oberlippe		
3	Großer Leberfleck am Kinn			
4	viele Muttermale			
5-6	Große Poren			
5	1-3	Viele Sommersprossen		
	4	Sehr rosiger Teint		
5	Kleine Äderchen auf Nase und Wangen			
6	Hautanomalie (dunkle und helle Flecken)			
6	1	1	Pockennarbiges Gesicht	
		2	Stellenweise Aknenarben	
		3	Pockennarbiges Gesicht	
		4	Stellenweise Aknenarben	
		5	Viele Aknenarben	
		6	Fettige Haut	
7	1	1-2	Mitesser	
		3-4	Viele Mitesser	
		5-6	Pickel	
		2	1-2	Viele Pickel
			3-4	Fettige Haut
		5-6	Ausschlag	
		3	1-3	Dunkler Teint
			4-6	Bleicher Teint
		4	1-3	Dunkler Teint
			4-5	Sehr dunkler Teint
		6	Kleine Tätowierung im Gesicht	
		5	1-3	Lachfältchen
4-6	Sorgenfalten			
7	6	1-2	Makellose Haut	
		3-6	Örenspalten auf der Stirn	
8	1	1-2	Falte zwischen den Augen	
		5	Faltenlos	
		6	Falten um die Nase	
		2	1	Augen weit auseinander

U10	U6	U6	Gesichtsmerkmal
8	2	2	Augen nah beieinander
		3-4	Höckernase
3	3	5-6	leichte Höckernase
		1-2	deutlicher Überbiss
4	4	3	Breites Lächeln
		4-6	Klassisches Gesicht
5	5	1-4	gutaussehend
		5	bittschön
6	6	6	urhässlich
		1-4	unansehnlich
9	1	5-6	Glubschaugen
		6	1
3-6	2	2	attraktive Wangenknochen
		3-6	hässlich
3-5	4	1-3	sehr gutaussehend
		3-5	attraktiver Mund
2	2	4	sehr kurze Nase
		1-2	deutlicher Überbiss
3-4	3	3-4	markanter Kopf
		5-6	breites Lächeln
1	2	1	sehr gutaussehend
		2	bittschön
3	3	3	urhässlich
		4-5	tiefe Augen
4	6	6	Glubschaugen
		4	1-2
5	3	3	ehrliches Lächeln
		4	verkniffenes Lächeln
5-6	5-6	5-6	Schiefes Lächeln
		1-2	spitzzubisches Gesicht
3-4	5-6	3-4	Bulldoggen Gesicht
		5-6	Fuchsgesicht
1-2	6	1-2	Krötengesicht
		3-4	Wolfs Gesicht
5-6	5-6	5-6	wachsane Augen
		10	1
2-4	1	2	kindliches Gesicht
		5-6	kleiner Kopf
1-3	2	1-3	reifes Gesicht
		3-4	lange Nase
5-6	3	5-6	schöne Augenbrauen
		1-2	großer Kopf
3-5	6	3-5	langer Hals
		6	schiefe Nase
1-3	4	1-3	kurzer Hals
		4	unsymmetrisches Gesicht
5	5	5	irrer Blick
		6	quadratisches Grinsen
1	2	1	schiefes Grinsen
		2	relativ frische Wunde an der Stirn
3	3	3	relativ frische Wunde an der Nase
		4	relativ frische Wunde am Ohr
5	5	5	relativ frische Wunde am Mund
		6	relativ frische Wunde am Kinn
6	1	6	relativ frische Wunde an der Wange
		2-3	Vierschrötig
4	5	4	Bären Gesicht
		5	Mashengesicht
6	6	6	Lebhaftes Gesicht

Stand

U10	Stand
1	Fahrendes Volk
2	Mittellos
3-6	Unterschicht
7-8	Mittelschicht
9	Oberschicht
10	Adel

Beruf

Stand	U20	U6	Beruf	Stand	U20	U6	Beruf	
<i>Fahrendes Volk</i>	1-5		Wanderarbeiter	<i>Unterschicht</i>	19		Viehhüter	
	6-8		Kiepenkerl oder Hausierer		20	1		Ulric
	9-10		Scherenschleifer oder Kesselpficker		2-4		Bedienung	
	11		Füchtling		5-6		Koch	
	12-15		Gauler	<i>Mittelschicht</i>	1-3	1-4	Bauer	
	16-17		Musikant oder Barde		4	5-6		Knecht
	18-19		Füchtiger Verbrecher		5-7			Bedienstete
	20		Söldner oder Abenteurer		8			Krämer
					9-10			Müller
					11-15			Händler
								Zunfthandwerker
<i>Mittellos</i>	1-7	1-2	Knecht	16	1-2		Cardist	
		3-6	Tageelöhner		3-5		Schreiber oder Lehrer	
	8		Fischer ohne Boot		6		Botenreiter	
	9		Lumpenhändler	17			Fischer	
	10-11		Füchtling oder Versehrter	18			Viehzüchter	
	12	1-3	Abdecker	19			Spezial oder Gemeiner	
		4-6	Rattenfänger	20	1-3		Ulric	
	13-16		Bettler		4-6		Koch	
	17-19	1-2	Oieß	<i>Oberschicht</i>	1-5	1-4	Gutsbesitzer	
		3	Einbrecher			5-6		Viehzüchter
		4	Wilderer		6			Magistrat oder rechtsgelehrter
	5-6	Schmuggler, Schläger, Betrüger	7-13				Händler	
20	1-3	Totenräder	14				Gemeiner	
	3-5	Einsiedler oder Eremit	15				Zunftmeister	
	6	Schein	16				Magier oder Alchemist	
<i>Unterschicht</i>	1-6	1	Bauer	17			Hotelier	
		2-4	Knecht	18			Schiffseigner	
		5-6	Tageelöhner	19			Gefehrter	
	7		Bediensteter	20			Reicher Erbe	
	8		Straßenhändler	<i>Adel</i>	1-12		Nicht Erstgeborener (siehe folgende Liste)	
	9-10	1-2	Schauerleute				1	Taugenichts
		3-5	Fuhrknecht				2	Mittelschichtberuf (bei unpassend nochmals wärfe(n))
		6	Flößer/ Fährmann				3-6	Oberschichtberuf
	11-13		einfacher Handwerker		13			Großhändler
	14	1	Wache		14			Stadtrat oder Bürgermeister
		2	Rattenfänger		15			Akademieleiter oder bedeutender Lehrer
	3-5	Jäger					Edler oder Baron	
15-16	6	Denker	16-19			Baron		
17		Fischer	20					
18		Holzschläger						
		Köbher						

Kompetenz

W6	Modifikation
1	Kampffähigkeit = Kompetenz - 2
2	Kampffähigkeit = Kompetenz - 1
3	Kampffähigkeit = Kompetenz
4	Kampffähigkeit = Kompetenz
5	Kampffähigkeit = Kompetenz + 1
6	Kampffähigkeit = Kompetenz + 2

Kompetenz beschreibt die Fähigkeit der Person in ihrem Beruf. Je höher die Kompetenz, desto höher werden entsprechende Talentwerte sein und desto höher ist die Qualität seiner oder ihrer Arbeit (z.B. Werkstücke, Tränke, etc.). Der Wert ist in Relation zu den Umständen, insbesondere zum Alter bzw. der Erfahrung zu sehen: Ein Schmied, der bereits seit 20 Jahren seinen Beruf ausführt und Kompetenz 13 hat, wird herausragende Schmiedewaren erschaffen. Indessen hat sein 17jähriger Gehilfe zwar mit Kompetenz 14 ein sehr große Begabung, aber trotzdem werden ihm nicht so hochwertige Werkstücke gelingen - in

20 Jahren mag das anders aussehen, wenn er fleißig weiterlernt. Zu den weiteren Umständen gehört auch der Ort, an welchem der NSC seinen Beruf ausübt. Ein Dorfschmied wird mit Kompetenz 15 kein meisterliches Tuzakmesser schmieden können - ein Schmied in einer größeren Stadt wahrscheinlich schon. Manche Berufe sind mehr oder weniger von diesem Faktor betroffen, beispielsweise dürfte bei Hexen der Wohnort keine Vorhersage über die Fähigkeiten zulassen - es sei denn sie wohnt an einem mächtigen astralen Knotenpunkt...

Die Kompetenz wird mit 3W6-3 bestimmt und ist damit groß näherungsweise normalverteilt. Extreme Werte (0,1, sowie 14 und 15) sind selten, mittlere, d.h. durchschnittliche Werte sind verbreitet.

Ebenso wie die Kompetenz kann die **Kampffähigkeit** ausgewürfelt werden. Bei vielen Professionen dürfte die Kampffähigkeit unabhängig von der Kompetenz sein - ein Alchemist mit Kompetenz 12 kann vielleicht gut Blätter mit seinem Messer kleinschneiden, aber bei wehrhaften Menschen hilft das nicht viel. Indessen dürfte ein Kompetenz-14-Knecht gut mit Sense und Dreschflegel umgehen können, wobei immer noch einiger Spielraum bei der tatsächlichen Kampffähigkeit bleibt. Bei Soldaten ist die Kompetenz annähernd die Kampffähigkeit.

Zwar ist das wichtigste, dass er oder sie gut kämpft, aber ein guter Soldat weiß auch wie man sich im Feldlager verhält, Hinterhalte entdeckt und kann ausdauernd marschieren. Das gleiche gilt für Rondra-Geweihte, welche auch generell sehr kompetent sein können, wenn ihre Kampffähigkeit anderen Talenten (Überzeugen, Selbstbeherrschung, Götter/Kulte, etc.) nachstehen, weil diese so hervorragend sind.

In diesen Fällen sollte man die Kampffähigkeit von der Kompetenz ableiten und wie in der Liste links zu modifizieren.

Auch hier empfiehlt es sich den Wert in Bezug auf die Umstände zu sehen. Ein Bauer mit Kampffähigkeit 12 kämpft sehr gut - für einen Bauer - und ist damit aber wahrscheinlich nur etwa so gut wie ein Kompetenz-6 -Söldner. Der Kampffähigkeit-0-Panthergardist ist wahrscheinlich der schlechteste Kämpfer in der Panthergarde, aber das es sich um eine Elite-Einheit handelt, sollte er damit immer noch so gut sein, wie ein überdurchschnittlicher Soldat. Das heißt aber noch lange nicht, dass sein Kampffähigkeit-15-Kollege Rondra besiegen könnte. Er wäre „nur“ der beste in einer Elite-Einheit und damit einer der besten in Aventurien.

Kurz: Der Wert bezieht sich immer auf die Fähigkeitsverteilung in der spezifischen Unterpopulation (Bauern, Soldaten, Rondra-Geweihte).

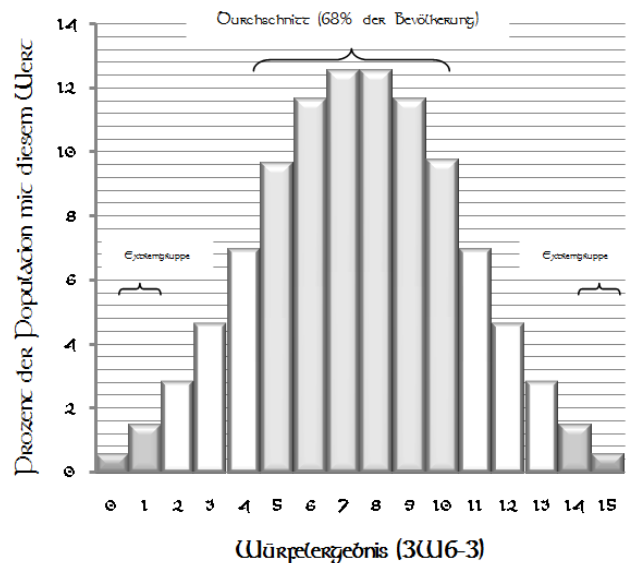

Besonderheiten

Besonderheiten sind einer wichtigsten Bestandteile bei der Erschaffung des NSC, da sie am deutlichsten zur Individualität der Person beitragen. Sie können mehr (Albino, Äußerst geschickt (FF > 18), etc.) oder weniger (Singt gerne, Imman-Jan) hervorstechend sein.

Sie sollen in erster Linie ein Gefühl für die Figur geben: Ein Bauer, welcher ein Elfenfreund ist, sollte man ganz anders spielen als einen Bauer, der Kleptomane ist, denn es wird Gründe geben, warum diese Person diese Besonderheit hat und diese wird sich auch auf sein Leben ausgewirkt haben.

Dass ein NPC eine Besonderheit besitzt heißt indessen noch lange nicht, dass er bei der ersten Begegnung rufen wird „Hallo mein Freund! Bleibt eine Weile und hört euch meine Besonderheit an!“. Der kleptomane Bauer wird nicht nach fünf Minuten das liebste Schmuckstück des Helden in den Fingern halten! Vielleicht merkt man von dieser Besonderheit überhaupt nichts und hört höchstens, dass mal ein Gast in der Taverne sehr aufgebracht war, weil ihm seine Pfeife geklaut wurde...

Nicht jede Besonderheit ist gleich wahrscheinlich, die folgende Ausstellung spiegelt aber auch nicht die tatsächliche Verteilung in der Bevölkerung wieder (sonst hätte wahrscheinlich jede kleinere Stadt ihren Dämonenkultisten...). Zudem besitzt nicht jeder eine Besonderheit...

W20	Besonderheit
1-5	keine Besonderheit
6-17	eine Besonderheit
18-20	zwei Besonderheiten

W10	W10	W10	Besonderheit				
1	1	1-2	Albino				
		4-6	Stumm				
		7-9	Blind				
		10	Schwerhörig				
	2	1-5	Schwerhörig				
		6-10	Einbeinig				
	3	1-6	Einarmig				
		7-10	Einhändig				
	4	1-2	Einhändig				
		3-6	Missbildung				
		7-10	Steifes Bein				
	5	1-2	Steifes Bein				
		3-6	Buckel				
		7-10	Gelähmter Arm				
	6	1-4	Große Narbe				
		5-10	Gesucht I				
	7	1	Gesucht III				
		2-4	Gesucht II				
		5	Unentdeckter Mörder				
		6-8	Unentdeckter Dieb				
		9-10	Unentdeckter Betrüger				
	8	1-2	Unentdeckter Betrüger				
		3-7	Unentdeckter Ehebrecher				
		8-10	Unentdeckter Wilderer				
	9	1	Unentdeckter Wilderer				
		2-3	Unentdeckter Anbeter des Namenlosen				
		4-5	Unentdeckter Dämonenbeter (noch nicht Daktierer)				
		6-7	Unentdeckter Vergewaltiger				
		8-9	Unentdeckter Oruide				
		10	Unentdeckte Hexe				
	10	1	Unentdeckte Hexe				
		2-3	Unentdeckter Freigeist/Revolutionär				
		4-9	Berühmter Schläger				
W10	W10	W10	Besonderheit				
1	10	10	Ungewöhnlicher Glaube (Firin im Süden Aventuriens,				
			Verehrung von Elementarherren, Tierkönigen, etc.)				
		2	1	1	Ungewöhnlicher Glaube (Firin im Süden Aventuriens, Verehrung von Elementarherren, Tierkönigen, etc.)		
				2-7	Sehr gläubig		
				8-9	Das Kind adoptiert		
				10	Religiöse(r) Fanatiker(in)		
			2	1-3	Religiöse(r) Fanatiker(in)		
				4-6	Stigma (Stärke: W6)		
				7-10	Farbenblind		
				1-2	Begabung für Kampftalent		
				3-6	Begabung für Körperliches Talent		
				7-10	Begabung für Naturtalent		
			4	1	Begabung für Naturtalent		
				2-7	Begabung für Gesellschaftliches Talent		
				8-10	Begabung für Wissenstalent		
			5	1	Begabung für Wissenstalent		
					W10 W10 W10 Besonderheit		
			2	5	1	2-8	Begabung für Handwerkstalent
						9-10	Erstauulich gebildet
					6	1-2	Erstauulich gebildet
						3-4	Herausragendes Gedächtnis



			5	Feenfreund	
			6	Koboldfreund	
			7	MDacht fast immer das was andere tun	
			8	MDacht fast nie das was andere tun	
			9-10	Zwergenfreund	
	7		1-2	Zwergenfreund	
			3-6	Eifenfreund	
			7-8	Schlangemensch	
			8-10	Uohthlang	
	8		1	Uohthlang	
			2-5	Gefahreninstinkt	
			6-7	Leichte magische Haare	
			8-10	Speisegebote	
	9		1-2	Magiegespür	
			3-6	Pechvogel	
			7-9	Glückspitz	
			10	Witue/Wituer	
				/Waise	
	10		1-9	Witue/Wituer	
				/Waise	
			10	Prophetische Gaben	
3		1	1	Prophetische Gaben	
			2-7	Schul/tesöisch	
			8-9	Bisexuell	
	2		1	Bisexuell	
			2-4	Asexuell	
			5-8	Mondsüchtig	
			9-10	Depression	
	3		1-6	Depression	
			7-9	Schizophrenie	
			10	Hört Stimmen	
	4		1	Hört Stimmen	
			2-5	Soziale Phobie	
			6-10	Alkoholiker/in	
	5		1-2	Alkoholiker/in	
			3-6	Zwangsstörung	
			7-10	Einzelgänger	
	6		1	Einzelgänger	
			2-4	Süchtig	
			5-8	Chemaliger Sträfling	
			9-10	Rassist	
	7		1-3	Rassist	
			4-7	Extremer Rassist	
			8-10	Veteran einer Schlacht	
	8		1-2	Veteran einer Schlacht	
			3-4	Kriegsveteran	
			5-9	Magiedilettant	
			10	Fremde Kultur	
	9		1-5	Fremde Kultur	
			6-9	Hautkrankheit	
			10	Krank (Einker Oifar, Triepnase, etc.)	
	10		1-5	Krank (Einker Oifar, Triepnase, etc.)	
			6-9	Schwer Erkrankt (Lungenentzündung, Krebs, etc.)	
			10	Appetit zu Geistern	
4		1	1	Appetit zu Geistern	
			2-3	Appetit zu Dämonen	
			4-9	Alträume	
	<u>W10</u>	<u>W10</u>	<u>W10</u>	<u>Besonderheit</u>	
	4	1	10	Sehr hoch verschuldet	
			2	Hoch verschuldet	
			6-8	Sehr gute Beziehungen	
			9-10	Goldgierig	
		3	1-4	Goldgierig	
			5-8	Sehr goldgierig	

			9-10	Geizig	
			1-3	Geizig	
		4	4-7	Sehr geizig	
			8-10	Jähzornig	
		5	1-2	Jähzornig	
			3-7	Sehr jähzornig	
			8-10	Abergläubisch	
		6	1-6	Abergläubisch	
			7-10	Sehr abergläubisch	
		7	1-2	Sehr abergläubisch	
			3-9	Neugierig	
			10	Sehr neugierig	
		8	1-3	Sehr neugierig	
			4-5	Seidenhocker	
			6-10	Hatte kürzlich einen Trauerfall in der Familie	
		9	1-3	Hat einen Erzfeind	
			4-5	Begrenzter Wortschatz	
			6-10	Schwer verliebt	
		10	1-2	Schwer verliebt	
	5		1	Besitzt einen Schatz (1000+)	
			6-7	Besitzt einen großen Schatz (3000+)	
			8-10	Tierfreund	
		2	1-6	Hat Läuse	
			7-8	Großer Wortschatz	
			9-10	Hat Flöhe	
		3	1-4	Hat Flöhe	
			5-6	Viele Tätowierungen	
			7-10	Stinkt leicht	
		4	1-2	Stinkt leicht	
			3-9	Stinkt	
			10	Mundgeruch	
		5	1-4	Mundgeruch	
			5-7	Riecht angenehm	
			8-9	Riecht sehr angenehm	
			10	Schluckauf	
		6	1-3	Stark geschminkt	
			4-6	Führt Selbstgespräche	
			7-8	Chemaliger Abenteuerer	
			9-10	Besitzt ein außergewöhnliches Tier	
		7	1	Magnet für Ungewöhnliches	
			2	Leidet an Epilepsie	
			3-6	Hat einen sehr guten Ruf	
			7-9	Hat einen sehr schlechten Ruf	
			10	Hat einen schlechten Ruf	
		8	1-4	Hat einen schlechten Ruf	
			5-10	Hat einen guten Ruf	
		9	1-3	Ihm/Ihr ist immer zu kalt	
			4-6	Ihm/Ihr ist immer zu warm	
			7-10	Schwitzt sehr viel	
		10	1-6	Sehr groß (1,90 Schritt +)	
			7-10	Sehr klein (1,50 Schritt -)	
		6	1	Sehr klein (1,50 Schritt -)	
			2-5	Ort geistesabwesend	
			6-9	Verpressen	
			10	Kleptomane	
		2	1	Kleptomane	
			2-5	haut gerne Fingernägel	
			6-7	sehr feuchte Aussprache	
			8	Lichtscheu	
			9-10	Sehr behaart	
	<u>W10</u>	<u>W10</u>	<u>W10</u>	<u>Besonderheit</u>	
	6	3	1-4	Sehr behaart	
			5-8	sehr vergesslich	
			9-10	Unstet	
		4	1	Unstet	
			2-3	Arkanophobie	
			4-8	Angst vor Spinnen	



		9-10	Angst vor Nagetieren
5		1-3	Angst vor Nagetieren
		4-8	Angst vor Schlangen
		9-10	Meeresangst
6		1	Angst vor Feuer
		2	Dunkelangst
		3-4	Verflucht von Hexe
		5-8	Unter einem Schuur
		9-10	Hat in der Vergangenheit viel Gutes erlebt
7		1-2	Hat in der Vergangenheit viel Gutes erlebt
		3-6	Hat in der Vergangenheit viel Schlechtes erlebt
		7-10	Hat in der Vergangenheit viel Ungewöhnliches erlebt
8		1-3	Hat mal einen Geist gesehen
		4-5	Hat mal einen Dämon gesehen
		6-8	Hat mal einen Orachen gesehen
		9	Hat mal einen Vampir gesehen
		10	Hat mal eine Alveranier gesehen
9		1-3	Hat mal eine Fee gesehen
		4-5	Würde unter ungewöhnlichen Umständen geboren
		6-7	Adoptierte
		8-10	Frisch verheiratet
10		1-4	Kürzlich Vater/Mutter/ Opa/Oma geworden
		5-7	Hat kürzlich wichtiges Vorhaben beendet
		8-10	Kürzlich mit wichtigem Vorhaben gescheitert
7	1	1-2	Hat kürzlich etwas wichtiges verloren
		3-5	Kann sehr gut lügen
		6-8	Kann sehr gut argumentieren
		9-10	Kann sehr gut feilschen
2	1	1	Kann sehr gut feilschen
		2-4	Kann sehr gut kochen
		5-8	Witdniserfahren
		9-10	Gebirgskundig
3	1-2	1-2	Sumpfkundig
		3-6	Hat reichen Verwandten
		7-10	Hat eine große Familie
4	1-3	1-3	Hat nur eine kleine Familie
		4-5	Hat keine Familie
		6-7	Hat keine Freunde
		8-9	Hat viele Freunde
		10	Hat ein treues Haustier
5	1-2	1-2	Hat ein treues Haustier
		3-4	Besitzt ein besonderes Buch
		5-7	Besitzt ein besonderes Schmuckstück
		8-10	Überdurchschnittlich wohlhabend
6	1-2	1-2	Verglichen am Stand arm
		3-5	Feiert sehr gerne
		6-7	Nervöse Ticks
		8-10	Gewandt (GE > 14)
7	1-3	1-3	Gewandt (GE > 14)
WI10	WI10	WI10	Besonderheit
6	7	4-8	Sehr gewandt (GE > 16)
		9	Äußerst gewandt (GE > 18)
		10	Äußerst geschickt (FF > 18)
8	1-6	1-6	Geschickt (FF > 14)
		7-9	Sehr geschickt (FF > 16)
		10	Robust (KO > 14)

		9	1-6	Robust (KO > 14)
			7-9	Sehr robust (KO > 16)
			10	Äußerst robust (KO > 18)
		10	1-7	Stark (KK > 14)
			8-10	Sehr stark (KK > 16)
8	1	1	1	Äußerst stark (KK > 18)
			2-3	Hohe Magieresistenz
			4-5	Zäher Mund
			6-7	Eisern
			8-10	Feste Prinzipien
2	1	1	1	Feste Prinzipien
			2-3	Besonders praxisgläubig
			4-5	Besonders rindraggläubig
			6-9	Besonders travaggläubig
			10	Besonders efferdgläubig
3	1-2	1-2	1-2	Besonders efferdgläubig
			3-4	Besonders doronggläubig
			5-7	Besonders hesingdgläubig
			8-9	Besonders pirunggläubig
			10	Besonders tsaggläubig
4	1	1	1	Besonders tsaggläubig
			2-6	Besonders peraineggläubig
			7-9	Besonders ingerimnggläubig
			10	Besonders rahjaggläubig
5	1	1	1	Besonders rahjaggläubig
			2	Besonders ipinggläubig
			3	Besonders nandusgläubig
			4	Besonders horggläubig
			5-6	Besonders avestgläubig
			7-8	Glaubt an einen bestimmten Heiligen
			9-10	Glaubt an eine bestimmte Heilige
6	1-3	1-3	1-3	Hatte schon mit vielen geschlafen
			4-5	Jungfrau/-mann
			6-8	Lebt in einer stürmischen Beziehung
			9-10	Lebt in einer harmonischen Beziehung
7	1	1	1	Lebt in einer harmonischen Beziehung
			2-4	wird vom Partner betrogen
			5-8	Modebewusst
			9-10	Verfügt über Geheimwissen
8	1-3	1-3	1-3	Ochttet gerne
			4-8	Singt gerne
			9-10	Kennt viele Sagen
9	1-3	1-3	1-3	Kennt viele Sagen
			4-7	Kennt viele Lieder
			8-10	Kennt viele Gerüchte
			10	Kennt viele Gerüchte
9	1	1	1-3	Viel gereist
			4	Wäre gern ein Magier
			5-6	Kauft immer zuviel ein
			7-8	Horrtet allerlei Dinge
			9-10	Erwartet den Weltuntergang
2	1-4	1-4	1-4	Wird von jedem gedärgert
			5-8	Wird von jedem gemocht
			9-10	Einbildungen
3	1	1	1	Wahnideen
			2-4	Liebt Vögel
			5-7	Liebt Tiere
WI10	WI10	WI10	Besonderheit	
9	3	8-10	8-10	Liebt Katzen
			4	Liebt Hunde
			1-3	Liebt Pferde
			4-6	Liebt Pferde
			7-8	Liebt Pflanzen und Bäume
			9-10	Liebt Süßes
			1	Liebt Süßes

	2-4	Liebt Saures		9-10	Kennt sich mit dem anderen Geschlecht nicht aus
	5-6	Liebt scharfes Essen			
	7-10	Hasst Vögel	4	1	Perverts
6	1-3	Hasst Tiere		2-3	Hat eine fixe Idee
	4-6	Hasst Katzen		4-6	Zahnschmerzen
	7-9	Hasst Hunde		7-8	chronische Kopfschmerzen
	10	Hasst Pferde		9-10	chronische Rückenschmerzen
7	1-2	Hasst Pferde	5	1-3	Blähungen
	3-4	Hasst Pflanzen und Bäume		4-5	Hat große Schuld auf sich geladen
	5-6	Hasst Süßes		6-9	Wetterfühlig
	7-9	Hasst Saures		10	Besitzt ein magisches Artefakt
	10	Hasst scharfes Essen		1	Besäß ein magisches Artefakt
8	1	Hasst scharfes Essen	6	2-3	Besitzt ein Haus (über seinem Stand)
	2-3	mohischer Abstammung		4-5	Will unbedingt in höheren Stand aufsteigen
	4-7	epischer Abstammung		6	Vorurteile gegenüber Geweihten
	8-9	Vorfahren waren adelig		7	Vorurteile gegenüber Südländern
	10	Sympacisiert mit Bordard(s Erben)		8-10	Vorurteile gegenüber Elfen
9	1	Sympacisiert mit Bordard(s Erben)	7	1-3	Vorurteile gegenüber Zwergen
	2-3	Wurde von einem Dämon versucht		4-7	Vorurteile gegenüber Magiekundigen
	4	Wird von einem Dämon versucht		8-10	Vorurteile gegenüber fahrendem Volk
	5-8	Großes Schlafbedürfnis	8	1	Begnadete(r) Tänzer(in)
	9-10	Geringes Schlafbedürfnis		2	Begnadete(r) Sänger(in)
10	1-2	Geringes Schlafbedürfnis		3	Begnadete(r) Maler(in)
	3-4	Hät immer Mittagsschlaf		4	Begnadete(r) Zeichner(in)
	5-8	Ortskundig		5-6	Imman-Fan
	9-10	Erpotzgewöhnt		7-9	Turnier-Fan
10	1	1-2	Erpotzgewöhnt	10	Turnier-Fan
	3-6	Misserpotzgewöhnt		1-3	Schaakampf-Fan
	7-8	Einzelkind		4	Hat geheimen Rückzugsort
	9-10	Musste schon früh für Geschwister sorgen		5	Wenig manchmal ohne Grund
	2	1	Musste schon früh für Geschwister sorgen	6-7	Will nie einen Gefallen annehmen
	2-4	Bei den Großeltern aufgewachsen		8-9	Will niemanden etwas schuldig sein
	5-6	Bei Verwandten aufgewachsen		10	Betätigte sich gerne körperlich
	7-10	Kann gut zuhören		1-2	Betätigte sich gerne körperlich
	3	1-2	Hört nie richtig zu	3-5	Betätigte sich nicht gerne körperlich
	3-4	Will es allen recht machen		6-8	Naturmensch
	5-6	Hasst Kompromisse		9	Glaubt dass alle Menschen lügen
				10	Lässt gerne Steinchen auf dem Wasser springen
<u>W10</u>	<u>W10</u>	<u>W10</u>	<u>Besonderheit</u>		
10	3	7-8	Kennt sich mit dem anderen Geschlecht aus		

Persönlichkeitsdimensionen

Es besteht die Möglichkeit zusätzlich zu einem Attribut (s.o.) die individuellen Werte auf fünf Persönlichkeitsdimensionen auszuwürfeln. Was sich dahinter verbirgt kann man weiter unten nachlesen.

Offenheit für Erfahrung:	3W6-3
Gewissenhaftigkeit:	3W6-3
Extraversion:	3W6-3
Verträglichkeit :	3W6-3
Neurotizismus:	3W6-3

Verhalten und Darstellung

Am Spieletisch ist es oft schwierig die verschiedenen NSC auseinander zu halten, wenn sie nicht gerade deutlich unterschiedliche Akzente haben. Der Spielleiter kann dem entgegenwirken, indem er den spezifischen NSC immer mit dem ihm aus der unten folgenden Liste zugeordneten Verhalten darstellt.

Hier verhält es sich ähnlich wie mit den Besonderheiten – man sollte es sich nicht zu aufdringlich machen, sonst wirkt es platt.

Vorrang vor diesem Verhalten hat indessen immer die Darstellung von anderen Eigenschaften der Person. Wenn z.B. eine Person besonders fett ist, dann sollte man das mehr betonen als z.B. das Verhalten „Wange kratzen“. Falls das Verhalten zu unpassend ist (eine sehr ruhige Person, die andauernd an den Fingernägeln knabbert...?), dann kann man es abwandeln (z.B. Fingernägel nur betrachten) oder es ganz weglassen.

U20 U10 Verhalten und Darstellung

1	1	Nochgezogene Schultern
	2	Hängende Schultern
	3	Schultern gelegentlich leicht kreisen
	4	Verdrehter Oberkörper (dem Partner nicht zugewandt)
	5	Dezent dem Gegenüber die Muskeln zeigen
		Sich andauernd strecken
		Andauernd „den Hals einrecken“
		Die dem Kopf hin- und herwackeln
	9	Sich immer wieder anders hinsetzen
	10	Sagt immer „Ua?“ am Ende des Satzes
2	1	Sagt immer „Ne?“ am Ende des Satzes
	2	Sagt immer „Nh.“ am Ende des Satzes
	3	Sagt immer „Nichtwar?“
	4	Macht immer „Pfff“
	5	Sagt immer „hm hm...“
	6	Sagt immer „Ja ja, so ist das...“
	7	Sagt immer „Jo jo.“
	8	Sagt immer „Schlimm schlimm...“
	9	Sagt immer „...ich mein...“
	10	Spricht nur in kurzen Sätzen
3	1	Spricht in ausschweifenden Sätzen
	2	Spricht sehr monoton
	3	Spricht mit falscher Betonung
	4	Betont immer das „t“
	5	Betont deutlich Vokale
	6	Betont immer das Ende von Wörtern
	7	Betont sehr stark („Missster Aaaaannnderson...“)
4	8	Macht Pausen nach Sätzen
	9	Macht Pausen in Sätzen
	10	Sagt oft „äh“
	1	Sagt oft „öh“
	2	Sagt oft „ähem“
	3	Sagt oft „Weißte?“
	4	Sagt oft „Verstehste?“
	5	Beißt mehr, als dass er spricht
	6	Spricht mit gepresster Stimme
	7	Lispelt
5	8	Lispelt sehr stark
	9	Nuschelt
	10	Nuschelt sehr stark
	1	Spricht durch die Nase
	2	Spricht mit tiefem Bass
	3	Spricht mit hoher Stimme
	4	Spricht mit warmer Stimme
	5	Spricht mit kühler Stimme
	6	Wiederholt sich andauernd

7 Hat von Grammatik keine Ahnung

U20 U10 Verhalten und Darstellung

8	8	Lacht wie ein Pferd
	9	Lacht wie eine Hyäne
	10	Lacht keifend
6	1	Lacht laut und aufdringlich
	2	Lacht heiser (Nhrhrh!)
	3	Beim Sprechen versuchen möglichst wenig den Mund zu bewegen
4	4	Beim Sprechen versuchen den Mund rund zu machen
	5	Beim Sprechen versuchen die Zähne zu zeigen
6	6	Die schiefen Mund sprechen
	7	Augen schließen wenn man spricht, immer nur kurz aufmachen
8	8	Augen zukneifen beim Sprechen
	9	Augen stark zukneifen beim Sprechen
10	10	Schnatzergeräusche beim Sprechen
	7	1
2	2	Sprechen als ob die Luft aus einem hinausströmt, dann wieder kräftig Luft holen, etc.
	3	3
4	4	Schnell sprechen
	5	5
6	6	Oft nicken beim sprechen
	7	7
8	8	Gelegentlich auf Unterarm trommeln
	9	9
10	10	Den Kopf schräg legen beim sprechen
	8	1
2	2	Schiefen Mund machen
	3	3
4	4	Untere Zahnreihe zeigen
	5	5
6	6	Auf Unterklippe beißen
	7	7
8	8	Auf Oberlippe rumkauen
	9	9
10	10	Zähne zusammenpressen
	9	1
2	2	Augen weiten
	3	3
4	4	Viel ölnzeln
	5	5

	6	Untere Augenlider nach oben schieben
	7	Nasenflügel weiten
	8	Stirn runzeln
U20	U10	Verhalten und Darstellung
	9	Augenbrauen zusammenziehen
	10	Augenbrauen heben
10	1	Nur eine Augenbraue heben
	2	Ein Auge nervös zucken lassen
	3	Den Gegenüber nur mit einem Auge anschauen (d.h. im nicht das volle Gesicht zuwenden)
	3	Nicht den Gegenüber fixieren / Blick ins Leere
	4	In den Ausschnitt starren :-)
	5	In die Augen starren
	6	Auf den Mund starren
	7	Auf die Ohren starren
	8	Finster dreinblicken (Kopf nach unten neigen aber immer noch in die Augen schauen)
	9	Kinn reiben
	10	Kinn kratzen
11	1	Kinn kneifen
	2	Kinn mit dem Finger öcklopfen
	3	Oberlippe reiben
	4	Oberlippe kratzen
	5	Oberlippe kneifen
	6	Oberlippe mit dem Finger öcklopfen
	7	Unterklippe reiben
	8	Unterklippe kratzen
	9	Unterklippe kneifen
	10	Unterklippe mit dem Finger öcklopfen
12	1	Auf Wangeninnenseite kauen
	2	Wange reiben
	3	Wange kratzen
	4	Wange kneifen
	5	Wange mit dem Finger öcklopfen
	6	Nase reiben
	7	Nase kratzen
	8	Nase kneifen
	9	Nase mit dem Finger öcklopfen
	10	Stirn reiben
13	1	Stirn kratzen
	2	Stirn kneifen
	3	Stirn mit dem Finger öcklopfen
	4	Ohr reiben
	5	Ohr kratzen
	6	Ohr kneifen
	7	Ohr mit dem Finger öcklopfen
	8	Haare verzwickeln
	9	Haare nach oben ziehen
	10	Haare nach hinten streichen
14	1	Strähne aus dem Gesicht streichen
	2	Strähne (von mir aus auch imaginäre) aus dem Gesicht pusteln
	3	„Bart“ streichen
	4	„Bart“ zwirbeln
	5	Etwas aus dem „Bart“ holen
	6	Gesicht aufstützen
	7	Sich auf dem Stuhl abstützen
	8	Gesicht mit beiden Händen reiben
	9	Die den Fingern in den Zähnen bohren
	10	Die der Zunge in den Zahnlücken nach Essensresten bohren
15	1	Backen leicht aufblasen
	2	Sich über den Hals streichen
	3	Hand auf die Brust legen
	4	Hände vor Gesicht falten

	5	Hände vor Bauch falten
	6	Hände reiben (Ausgezeichnet, Smithers...)
U20	U10	Verhalten und Darstellung
	7	Die dem Finger ins Leer deuten
	8	Ausladende Gesten
	9	Die Gesten die ganze Welt umfassen
	10	Appektierte Gesten
16	1	Die den Knöcheln der einen Hand gegen die Ballen der anderen klopfen
	2	Knöchel aneinander schlagen
	3	Die den Fingernägeln knispeln
	4	An den Fingernägeln kauen
	5	An den Fingernägeln kauen, es aber dann gleich wieder lassen... dann wieder
	6	Mundwinkel nach unten ziehen (Merke!-Gesicht)
	7	Schneidezähne möglichst immer zeigen
	9	Nasenzähne imitieren
	10	Handrücken reiben
17	1	Durch Zähne atmen
	2	Die dem Fuß auf den Boden klopfen
	3	Die dem Fuß über den Boden streichen
	4	Die dem Fuß über den Boden kratzen
	5	Gegenüber oft ins Wort fallen
	6	Wenn Gegenüber spricht oft nicken
	7	Wenn Gegenüber spricht oft die Stirn runzeln
	8	Wenn Gegenüber spricht nur halb hinhören
	9	Wenn Gegenüber spricht oft seufzen
	10	Sehr leise wiederholen was der Gegenüber sagt
18	1	So lange sprechen bis man keine Luft hat, dann ausführlich Luft holen
	2	Beim Sprechen immer falsch einatmen
	3	Gegenüber immer den Satz vollenden lassen
	4	Keinen Satz vollenden sondern mittendrin einen neuen beginnen
	5	Spricht unangenehm langsam
	6	Sich dem Gegenüber entgegen lehnen
	7	Auf Stuhl wippen
	8	Immer leicht verzweigt dreinblicken
	9	Hals vorne massieren
	10	Hals hinten massieren
19	1	Özente Linien auf das eigene Gesicht malen
	2	Beim Sprechen möglichst Gesichtsmuskeln anspannen
	3	Komische Handgesten machen
	4	Oaumen umeinander kreisen lassen
	5	Versuchen sich einen scheitel zu machen
	6	Sich immer was aus dem Auge holen
	7	Augen reiben
	8	An eigenen Ohren ziehen
	9	Ohr(en) massieren
	10	Gelegentlich auf Stuhl trommeln
20	1	Käpten Jack Sparrow nachahmen
	2	Zusammengesunken sitzen
	3	Kerzengerade sitzen
	4	Schief sitzen
	5	„Italienische“ Handgesten
	6	Mund leicht offen lassen
	7	Özente so tun als ob ein Tierchen auf einem kraubelt
	8	Staub von Dinge wischen
	9	Sich selbst abbürsten
	10	Oft schlucken

Gesichter erstellen

In dieser Spielhilfe finden sich einigen Porträts, welche für verschiedene NSCs genutzt werden können (üblicherweise steht daneben eine passende Kurzbeschreibung). Die schiere Zahl der NSCs machte es unmöglich einen größeren Anteil von ihnen mit einem Bild zu versehen – schon so hat merklich die Qualität der Zeichnungen gelitten. Augenscheinlich habe ich Fotos als Vorlage genutzt und entsprechend verändert (bei meinen Zeichenkünsten ergibt sich eine Veränderung ohnehin von selbst...). Aber man muss nicht selbst den Zeichenstift schwingen um Figuren zu illustrieren, es gibt im Internet auch hilfreiche Programme und Seiten:

- **Ultimate Flash Face:** <http://flashface.ctapt.de/>

Hier kann man Gesichter ähnlich wie ein Phantombild erstellen. Allerdings bedürfen die Augen oft eine wenige Nachbearbeitung... und einen Hals brauchen auch so manche...

- **FaceGen:** <http://www.facegen.com/>

Ein 3D-Programm zur Erstellung von Gesichtern – auch wenn es eher für Spielentwicklung gedacht ist, sind die Möglichkeiten dieses Programms bemerkenswert. Man kann sowohl dreidimensionale Köpfe mit Hilfe von Fotos (z.B. von Morphthing, s.u.) erstellen lassen, als auch sich ein zufälliges Gesicht generieren und „Verwandte“ von diesem erstellen, es altern lassen, die Mimik und Details ändern, etc.

Das größte Manko des Programms ist, dass die Entwickler natürlich wollen, dass man sich die teure Vollversion kauft und deshalb die Köpfe keine Haare haben (größeres Problem) und ein Markierung auf der Stirn (kleineres Problem). Mit anderen Worten, man bekommt immer glatzköpfige NSCs. Abhilfe kann das nachträgliche hinzufügen von Haaren mittels eines Grafikprogramms oder der eigenen Zeichenkünste bieten. Möglich wäre es auch sich das Spiel Elder Scrolls: Oblivion zu kaufen, einige Updates zu installieren, das Gesicht zu importieren und dann sich die passende Haartracht auszusuchen, da dieses Spiel im Prinzip die gleiche Software verwendet. Aber erfahrungsgemäß kann man damit Tage verschwenden...

Da FaceGen so nützlich ist, hier ein kleine Einweisung:

Nach der Installation (wie gesagt – die Demo ist kostenlos) und dem Starten erscheint der Bearbeitungsbildschirm und ein erschreckend durchschnittliches Gesicht.

- Links unten sollte man die Texture verändern, da diese eine Menge ausmacht
- Unter „Change Polys“ alles reintun außer Brille und Haare (außer man will, dass alle die gleichen Haare haben)
- Rechts findet man unter Step 1 „Make a random face“
Man sollte vorher in der zweiten Reiterspalte von oben European oder E Indian (für südliche Länder) wählen. All Races geht aber auch.
- Das Alter verändert man dem entsprechenden Schieber, ebenso das Geschlecht

- Sinnvoll ist es vorher ein Gesicht anhand eines Fotos machen zu lassen, da sonst die Augen immer etwas ausdruckslos sind. Das ist nicht sonderlich hilfreich, wenn man bedenkt, dass die Augen der Hauptort ist zu dem man blickt...
 - Unter Genetic (oberer Reiter) kann man ein ähnliches Gesicht erstellen – sinnvoll um Familienmitglieder dieser Person zu generieren.
 - „Morph“ erlaubt das Verändern des Gesichtsausdrucks. Besonders hilfreich ist dabei die Änderung der Blickrichtung, da die Person sonst nur stupide in die Leere schaut. Leichtes Lächeln hilft auch, etwas Ausdruck auf das Gesicht zu bekommen.
 - Unter „Texture“ kann der Person einen (gut gestutzten) Bart geben.
 - „Shape“ und „Texture“ erlauben das Verändern von Details, sind aber recht kompliziert, besonders wenn man bedenkt, dass die Schieber zusammen hängen und man mit einer Änderung auch andere ändert. Es ist jedoch möglich auch im Gesicht selbst herumzupfuschen – „Strg“ gedrückt halten und auf die betreffende Stelle im Gesicht klicken und ziehen bzw. verschieben.
 - Unter „View“ kann man auch den Hintergrund (am besten bei Flickr oder DeviantArt, s.u., beziehen) bzw. die Hintergrundfarbe ändern.
 - „Tween“ erlaubt das Vermischen von Gesichtern, die man bereits erstellt hat. Wieder eine Möglichkeit, Verwandtschaftsverhältnisse zu simulieren.
 - „Camera“ ist erstaunlich nutzlos.
- **Morphthing:** <http://www.morphthing.com/>
Eigentlich vor allem eine spaßige Seite um die Gesichter von Berühmtheiten zu vermischen. Da aber besonders Spieler aber auch Meister gerne den Satz „Der sieht aus wie eine Mischung aus X und Y...“ äußern kann man hier sehen, wie die Mischung *tatsächlich* aussähe. Wenn man überdies Bilder von gewöhnlichen Menschen hochlädt, kann man auch seinem NSC ein Gesicht geben, „das irgendwie an Sean Connery erinnert“... Wie man merkt, ist das vor allem eine Seite, um Heldenporträts erstellen...
 - DeviantArt: <http://www.deviantart.com/> und Flickr: <http://www.flickr.com/>
Mittlerweile gibt es wohl auch noch mehr Seiten als diese, wo man schöne Fotos finden kann. DeviantArt hat den Vorteil, dass man speziell nach Porträts bzw. Porträtfotos und unter diesen natürlich mit Hilfe von Stichwörtern suchen kann.
 - **Hero Machine:** <http://www.ugo.com/channels/comics/heroMachine2/heromachine2.asp>
Der Vorteil dieses Angebots ist es, da man eine **Ganzkörperansicht bekommt**. Der Nachteil: Der Stil ist comicartig und die Gesichter sehen gerne... ungewöhnlich aus.
 - **GIMP:** <http://www.gimp.org>
Ein Bildbearbeitungsprogramm wie Photoshop. Nur kostenlos.

Beispiel für die Erstellung eines Gesichts mit Haupthaar mit Hilfe von FaceGen und GIMP.



Ein mit FaceGen erzeugtes Gesicht basierend auf den zusammengesetzten Gesichtern von Jude Law und Ethan Hawke

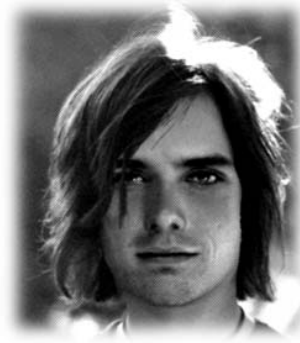

Das Gesicht wurde schon in FaceGen passend zum Foto ausgerichtet und das Licht angepasst. Die Erkenntnis: Jude Hawke sieht mit meinen Haaren doof aus und ich sehe mit meinem eigenen Gesicht wenigstens nicht wie ein Verbrecher aus :-)

Persönlichkeit der NSCs



o wie jeder Mensch anders aussieht, hat jeder auch eine individuelle Persönlichkeit. Bei einigen NSC sind deshalb Attribute wie besserwisserisch, gierig, ehrlich, feindselig oder antriebslos angegeben.

Aber ich für jene, welchen das nicht genug ist, wurde noch weitere Details hinzugefügt. Um diese zu verstehen, muss hier ein kleiner Ausflug zur Differenziellen bzw. Persönlichkeitspsychologie gemacht werden. Diese Fachgebiete beschäftigen sich mit den Faktoren welche Personen und Personengruppen voneinander unterscheiden und wie sich diese auf das Verhalten auswirken. Viele Dimensionen, auf welchen sich Menschen unterscheiden könnten, wurden im Laufe der Jahrzehnte postuliert und erforscht. Eines der verbreitetsten Konzepte sind die sogenannten Big 5:

Offenheit für Erfahrungen, Gewissenhaftigkeit, Extraversion/Introversion, Verträglichkeit, Neurotizismus (zum besser merken: OCEAN - openness for experience, conscientiousness, extraversion, agreeableness und neuroticism)

Theoretisch sind diese Faktoren von körperlichen und geistigen Fähigkeiten und Fertigkeiten unabhängig, wobei es natürlich gewisse Korrelationen gibt.

Über die Herkunft, den Nutzen und die Probleme dieses Modells will ich mich an dieser Stelle nicht auslassen. Wichtig ist alleine, dass sie mir als ein gutes Mittel erscheinen, NSC einzuteilen. Dafür ist es unumgänglich sich kurz damit auseinander zu setzen, was hinter den fünf Dimensionen steht.

Offenheit für Erfahrungen

Wie der Name es schon nahelegt, ist bezeichnet diese Dimension die Offenheit gegenüber neuen Ideen und Wissen, Aufgeschlossenheit für Phantasie, Kunst, Gefühle und andere

Weltanschauungen. Damit umfasst sie gewissermaßen auch Neugier, Wissbegierde und Vorstellungskraft, ebenso wie Kreativität. Entsprechend bezeichnen niedrige Werte auch ein geradliniges, konventionelles Denken und Bevorzugung von Vertrautem gegenüber Neuem. Sie sind eher konservativ und wehren sich gegenüber Veränderung. Niedrige Werte werden auch mit einer gedämpften Emotionalität in Verbindung gebracht.

Hohe Werte dürften Schelme und andere Freigeister wie Tsa-Geweihte und Gaukler haben, während niedrige Werte bei einem Praios- oder Travia-Priester oder Erzzwergen angenommen werden können. Magier und Forscher sollten ebenfalls vergleichsweise hohe Werte haben (wegen der standardmäßig hohen Neugier), aber auch unter diesen kann es konservative und phantasielose geben.

Gewissenhaftigkeit

Gewissenhaftigkeit ist in der Arbeitswelt gerne gesehen, da es bedeutet dass die Person ihre Aufgaben pflichtbewusst erfüllt und auch nach Erfolg und Leistung strebt. Sie liebt Ordnung und zeigt Selbstdisziplin. Entsprechend sind niedrige Werte auch negativ besetzt, deuten sie doch an, dass die Person nicht sorgfältig, pflichtvergessen, unachtsam und ungenau ist. Allerdings können hohe Werte auch für Pedanterie und Perfektionismus sprechen, während Personen mit niedrigen Werten etwas lockerer und freimütiger in der Auslegung von Regeln sind und vielleicht auch mehr vom Moment tragen lassen.

Dämonologen, welche nicht gewissenhaft sind leben üblicherweise nicht lange und bei einem zwergischen Handwerker diktiert das verbreitete Vorurteil, dass er sehr pflichtbewusst ist. Gleiches gilt wohl auch für Ritter und viele Geweihte. Das Gegenteil davon sind indessen Schelme und auch hier sagen die Vorurteile, dass Elfen keine hohe Gewissenhaftigkeit haben dürften.

Extraversion

Diese Dimension ist vielen Menschen vom Namen her bekannt. Extravertiert Menschen lieben aber nicht nur die Gesellschaft anderer Menschen und stehen dort am liebsten im Mittelpunkt, sondern sie suchen generell nach Aufregung in der Umwelt. Sie sind aktiv und von einem Erlebnishunger gezeichnet. Sie sind auch generell eher optimistisch und selbstsicher Introvertiert, d.h. Personen mit niedrigen Werten, haben kein so hohes Aktivitätsniveau und –bedürfnis, folglich bedürfen sie nicht der anregenden Gesellschaft anderer oder besonders spannende Erlebnisse. Sie sind dafür auch weniger getrieben und ausgeglichener, überlegter und unabhängiger von anderen. Es scheint, dass niedrige Werte nicht zwangsläufig mit scheu sind, diese gilt nur wenn Introversion mit hohen Neurotizismus-Werten (s.u.) kombiniert ist.

Gaukler, Barden und Scharlatane bringen wahrscheinlich einiges an Extraversion mit, aber auch viele Abenteurer werden einen gewissen Mindestwert nicht unterschreiten, sonst wären sie zu Hause geblieben oder hätten sich irgendwo niedergelassen.

Verträglichkeit

Diese Dimension beeinflusst den Umgang mit anderen Menschen. Hohe Werte sprechen für einen verständnisvollen, entgegenkommenden, kooperativen und gutherzigen Umgang mit anderen, während niedrige Werte Misstrauen und Eigennützigkeit andeuten. Obgleich hohe Werte zunächst deutlich erwünscht erscheinen, kann es auch heißen, dass sie so altruistisch oder naiv bezüglich der menschlichen Natur sind, dass man sie leichter ausnutzen und hinter Licht führen kann. Die Skepsis, welche niedrige Werte mit sich bringen kann helfen, wenn es gilt gegen den Strom zu schwimmen und ihre kompetitive Art hilft (besonders in Städten wie Fasar oder Al'Anfa) selbst voran zu kommen im Leben.

Trotzdem sind Schwarzmagier wohl die Personengruppe, die am ehesten niedrige Verträglichkeitswerte haben. Peraine-, Travia- und Ifirn-Priester indessen sollten eher hohe Werte haben. Elfen sollten ebenfalls eine hohe Verträglichkeit aufweisen, zumindest im Bezug auf ihre Artgenossen, da bei ihnen die Gemeinschaft und das aufgehen in dieser weit oben stehen.

Neurotizismus

Auch emotionale Instabilität genannt, bestimmt diese Situation, wie leicht es passiert, dass man von negativen Emotionen übermannt wird. Hohe Werte deuten an, dass die Person schnell durch Ereignisse und Stress aus dem emotionalen Gleichgewicht gebracht werden kann, entsprechend erleben sie auch häufiger und häufiger Zustände wie Nervosität, Unsicherheit, Ängstlichkeit, Scham, Verlegenheit, Traurigkeit und machen sich generell mehr sorgen. Personen mit niedrige Werte sind, wie der Name bereits andeutet, emotional stabil. Sie werden in Stresssituationen nicht von Zweifeln und Ängsten übermannt, lassen sich nicht so schnell aus der Ruhe bringen und sind generell ausgeglichener. Man sollte aber bedenken, dass das noch lange nicht heißt, dass diese Person besonders häufig positive Emotionen erlebt (dies hängt zum Teil von der Extraversions-Dimension ab).

Ein guter Weg um hohe Werte in auf dieser Persönlichkeitsdimension zu bekommen ist wahrscheinlich ein Dämonenbeschwörer zu werden – immehin gibt es dann rein objektiv gute Gründe sich ständig Sorgen zu machen. Hexen indessen können mit ihrer emotionsbasierten Magie durchaus von höheren Werten profitieren (allerdings würde wahrscheinlich auch Extraversion helfen). Boron-Geweihte wiederum sollten besser niedrige Werte aufweisen und der mutigen Ritterin wird in den Legenden ebenfalls nachgesagt, dass sie sich durch nichts aus der Ruhe bringen ließ...

Bei jedem NSC findet sich für jeden der Big 5 Faktoren die passende Abkürzung und eine Zahl, z.B. Offenh. 10, Gewiss. 6, Verträgl. 4, Extrav. 14, Neurot. 9.

Diese Werte werden mit 3W6-3 erwürfelt (s.o.) , woraus sich eine sehr grob Näherung an eine Normalverteilung ergibt – extreme Werte (3 oder 16) sind seltener als die mittleren Werte (9, 10, 11; siehe Grafik bei „Kompetenz“). Folglich bedeuten die Werte im einzelnen:

Offenheit für Erfahrungen

- 0 und 1 = extrem konservativ und konventionell denkend
- 2 = sehr konservativ und konventionell denkend
- 3 = deutlich konventionell
- 4 = sehr selten offen gegenüber Neuem
- 5 = selten offen gegenüber Neuem
- 6 = leicht unterdurchschnittliche Offenheit
- 7 und 8 = durchschnittliche Offenheit
- 9 = leicht überdurchschnittliche Offenheit
- 10 = überdurchschnittliche Offenheit
- 11 = bemerkenswerte Offenheit gegenüber Neuem
- 12 = deutlich phantasievoll
- 13 = sehr unkonventionell
- 14 und 15= extrem unkonventionell und wissbegierig

Gewissenhaftigkeit

- 0 und 1 = keine Gewissenhaftigkeit
- 2 = sehr unzuverlässig und unsorgfältig
- 3 = deutlich unzuverlässig
- 4 = sehr selten achtsam
- 5 = selten achtsam und sorgfältig
- 6 = leicht unterdurchschnittliche Gewissenhaftigkeit
- 7 und 8 = durchschnittliche Gewissenhaftigkeit
- 9 = leicht überdurchschnittliche Gewissenhaftigkeit
- 10 = überdurchschnittliche Gewissenhaftigkeit
- 11 = bemerkenswerte Sorgfalt und sehr organisiert
- 12 = deutlich organisiert, verantwortungsbewusst
- 13 = sehr durchorganisiert, alles planend
- 14 und 15= extrem überlegt, pedantisch

Extraversion

- 0 und 1 = einsiedlerisch
- 2 = extrem introvertiert, kaum Kontakt
- 3 = sehr introvertiert
- 4 = deutlich introvertiert
- 5 = überdurchschnittlich introvertiert
- 6 = leicht unterdurchschnittliche Extraversion
- 7 und 8 = durchschnittliche Extraversion
- 9 = leicht überdurchschnittliche Extraversion
- 10 = überdurchschnittliche Extraversion
- 11 = deutlich extrovertiert
- 12 = sehr extrovertiert, sehnt sich nach Kontakt
- 13 = extrem extrovertiert, kaum ruhig

(Soziale) Verträglichkeit

- 0 und 1 = asozial und eigennützig
- 2 = extrem egozentrisch
- 3 = sehr egozentrisch und misstrauisch
- 4 = deutlich egozentrisch und kompetitiv
- 5 = unterdurchschnittlich mitfühlend
- 6 = leicht unterdurchschnittliche Verträglichkeit
- 7 und 8 = durchschnittliche Verträglichkeit
- 9 = leicht überdurchschnittliche Verträglichkeit
- 10 = überdurchschnittlich kooperativ, verständnisvoll
- 11 = deutlich mitfühlend und hilfsbereit
- 12 = altruistisch, immer hilfsbereit
- 13 = sehr altruistisch und ausnutzbar
- 14 und 15= Heilige der Harmonie

Neurotizismus

- 0 und 1= unerschütterlich
- 2 = extrem ausgeglichen
- 3 = sehr ruhig und sorgenfrei
- 4 = deutlich ausgeglichen
- 5 = überdurchschnittlich stabil
- 6 = leicht unterdurchschnittlicher Neurotizismus
- 7 und 8 = durchschnittlicher Neurotizismus
- 9 = leicht überdurchschnittlicher Neurotizismus
- 10 = überdurchschnittlicher Neurotizismus
- 11 = deutlich neurotisch, von Gefühlen überwältigt
- 12 = sehr neurotisch, oft nervös, ängstlich, traurig
- 13 = extrem neurotisch, oft unsicher und emotional
- 14 und 15= neurotisches Wrack

Beispiel-NAC

Was bringen die vielen tollen Details, wenn sie ohne Bezug nebeneinander stehen. Zum Glück ergibt sich aus ihnen oft fast von allein eine interessante Figur. Widersprüche (eine schöne Frau mit Hasenscharte?) und Ungereimtheiten (ein unfreundlicher Peraine-Priester? Ein unangenehmer Kerl mit vielen Freund?) , die sich durch die zufällige Zusammensetzung ergeben, helfen oft aus stereotypen Bildern auszubrechen und regen Schlüsse über den Hintergrund der Person an. Eine unangenehme Person, die trotzdem viele Freunde hat, hat vielleicht irgendeine andere Eigenschaft, welche dazu führt, dass die Leute trotzdem ihre Nähe suchen. Vielleicht wird ja gemunkelt, dass sie bald eine große Erbschaft antreten wird oder sie hat in der Vergangenheit dem ganzen Dorf mal einen großen Nutzen erwiesen.

Sind die Widersprüche indes zu groß ist es wiederum keine Hürde ein Detail abzuändern oder fallen zu lassen.

Borkfried

♂ 29 - klein - dürr - dunkelblonde Haarfarbe -
Vorne kurz, hinten lang (Vokuhila) - grüne
Augen - Viele Sommersprossen
Oberschicht – **Zunftmeister**
Gierig - Einbeinig
Offenh. 11 – Gewissenh. 13 – Extrav. 6 –
Verträgl. 4 – Neurotiz. 9
Lispelt

Borkfried ist trotz seiner jungen Jahre schon
Zunftmeister geworden, weil er enorm

talentiert ist und aus Mitleid, da ihm nach einem unverschuldeten Unfall ein brandiges Bein abgenommen werden musste. Nun kontrolliert er die Zunft mit stählerner Faust und strebt mit eisernem Willen danach, ihren Einfluss und Wohlstand (und damit natürlich seinen eigenen!) zu mehren. Ein Gesetz würde er jedoch nie dabei brechen, wenn ein gewiefter Plan den Ruin von anderen bedeutet, ist ihm das indessen egal.

Der erste Widerspruch, welcher hier auftrat war, dass das Alter nicht unbedingt zum Amt passt. Wie im Text beschrieben wurde das mit einer Besonderheit, dem fehlenden Bein, erklärt. Dass er gierig ist, nimmt eine zentrale Rolle in der weiteren Beschreibung ein. Anhand des sehr hohen Werts bei Gewissenhaftigkeit und Offenheit kann man ableiten wie sich die Gier äußert: Er strebt nach neuen Geschäftsfeldern (Offenheit) ist dabei aber sehr gewissenhaft, was hier mit gesetzestreu gleichgesetzt wurde (was diese Persönlichkeitsdimension nicht unbedingt umfasst, aber man kann ja kreativ sein). Der niedrige Wert bei Verträglichkeit spricht dafür, dass ihm der Schaden anderer egal ist. Hätte er einen hohen Wert gehabt, so würde er ähnlich handeln, nur stünde das Wohl der Zunft im Mittelpunkt seines Interesses und er würde nicht so skrupellos vorgehen. Weitere Details kann man zwar auch aufnehmen (er ist etwas neurotisch, das könnte heißen, dass er den Verlust seines Beines immer wieder beklagt), aber eigentlich reicht es so auch schon.

Nichtspielercharaktere

Adelige und Wohlhabende	29
Dörfler	34
Gardisten, Söldner und Soldaten	39
Geweihte	42
In der Gaststube	51
Handwerker	58
Kinder und Jugendliche	62
Krämer und Händler	65
Magiebegabte	68
Zwielichtige Gesellen und Leute auf der Straße	75

Adelige und Wohlhabende

Praiwon

♂ 16 - normale Größe - athletisch gebaut - mittelblonde Haarfarbe - Topffrisur - blaue Augen - Lächeln - Adel - **Knappe** - Kompetenz 12
Rücksichtsvoll - Hat Flöhe
Offenh. 7 -Gewissenh. 6 -Extrav. 3 -Verträgl. 14 -Neurotiz. 7
Betont immer das „t“

Lutea

♀ 46 - deutlich großgewachsen - normal gebaut - hellblonde Haarfarbe - Mittellange gewellte Haare (bis Kinn), Haarspange - blaue Augen - Warze an der Wange - Unterschicht - **Edler oder Ritter** - Kompetenz 11
Streitlustig - Schwer verliebt
Offenh. 4 -Gewissenh. 7 -Extrav. 8 -Verträgl. 6 -Neurotiz. 6
Andauernd „den Hals einrecken“

Selinde

♀ 24 - überdurchschn. groß - dicklich - dunkelblonde Haarfarbe - Mittellange Haare (bis Kinn), gescheitelt - braune Augen - Verkniffene Augen - Oberschicht - **Hotelier** - Kompetenz 8
Anbiedernd - Blind
Offenh. 0 -Gewissenh. 13 -Extrav. 6 -Verträgl. 8 -Neurotiz. 3
Backen leicht aufblasen

Traviakles

♂ 21 - unterdurchschnittlich groß - athletisch gebaut - dunkelblonde Haarfarbe - Mittellange Haare (bis Kinn), Pony - blaue Augen - Schnurbart (dünn) - Rundes Gesicht
Adel - **Taugenichts** - Kompetenz 7
Scheu
Offenh. 6 -Gewissenh. 8 -Extrav. 8 -Verträgl. 8 -Neurotiz. 13
Ohr reiben

Traviakles liebt das Leben und verabscheut die Arbeit, obwohl ihm diese Einstellung von anderen hinter vorgehaltener Hand übel genommen wird. Deshalb meidet er in der letzten Zeit Menschen und widmet sich viel lieber der Jagd und langen Ausritten.

Micirio

♂ 41 - klein - fett - dunkelblonde Haarfarbe - Mittellange Haare (bis Kinn), Zöpfe an den Schläfen - graue Augen - Fischerkrause (Vollbart minus Schnurrbart) - ebenmäßiges Gesicht - Kräftiges Kinn
Oberschicht - **Stadtrat** - Kompetenz 10
Kreativ (IN > 14) -
Offenh. 4 -Gewissenh. 10 -Extrav. 7 -Verträgl. 11 -Neurotiz. 4
Versuchen sich einen scheitel zu machen

Novara

♀ 54 - normale Größe - dicklich - dunkelblonde Haarfarbe - Mittellange Haare (bis Kinn), Pony - blaue Augen - Zugeschwollene Augen -
Adel - **Edle** - Kompetenz 4
Souverän - Fremde Kultur

Offenh. 8 -Gewissenh. 0 -Extrav. 9 -Verträgl. 11 -Neurotiz. 10
Stirn kratzen

Bärfried

♂ 35 - normale Größe - athletisch gebaut - mittelblonde Haarfarbe - Halbglatze, mittellang - blaue Augen - Große Unterlippe -
Oberschicht - **Rechtsbeistand** - Kompetenz 7
Sehr geizig
Offenh. 10 -Gewissenh. 3 -Extrav. 7 -Verträgl. 8 -Neurotiz. 9
Oberlippe kneifen

Kamillio

♂ 44 - unterdurchschnittlich groß - athletisch gebaut - schwarze Haarfarbe - Geheimratsecken, Rest kurz - braune Augen - Kräftiges Kinn
Oberschicht - **Zunftmeister der Lederer** - Kompetenz 3
Anbiedernd - Berüchtigter Schläger -
Offenh. 8 -Gewissenh. 3 -Extrav. 11 -Verträgl. 2 -Neurotiz. 8
Untere Zahnreihe zeigen

Kamillio ist der Zunftmeister der Lederer, aber sagenhaft ungeeignet für diese Aufgabe und wird die Zunft irgendwann in den Ruin treiben. Aber kaum einer wird gegen ihn aufbegehren ist er doch ein fähiger und gewissenloser Schläger.



Atruna

♀ 20 - normale Größe - normal gebaut - hellblonde Haarfarbe - Lange Haare (Schulterlang), Zöpfe mit Haarnadeln am Kopf befestigt - graue Augen - Kantiges-Kinn -
Adel - **Ritterin** - Kompetenz 10
Unerschütterlich -
Offenh. 12 -Gewissenh. 7 -Extrav. 7 -Verträgl. 5 -Neurotiz. 9
Nur eine Augenbraue heben

Zidane

♀ 43 - deutlich großgewachsen - schlank - hellbraune Haarfarbe - Lange Haare (bis Rücken), Pony - braune Augen -Zahnlücke -
Oberschicht - **Schiffseignerin** - Kompetenz 10
Freundlich
Offenh. 9 -Gewissenh. 8 -Extrav. 6 -Verträgl. 11 -Neurotiz. 14
Kinn kneifen

Láidir

♀ 60 - überdurchschnittlich groß - deutlich muskulös - dunkelblonde Haarfarbe - Mittellange Haare (bis Kinn), ins Gesicht fallend - braune Augen - Schwarze Zähne
Adel - **Ritter** - Kompetenz 4
Unentdeckter Ehebrecher
Offenh. 7 -Gewissenh. 11 -Extrav. 4 -Verträgl. 4 -Neurotiz. 4
Nase kratzen

Ritter Láidir hat schon seit längerem nicht mehr die Zügel in der Hand auf seinem Gut. Der Grund für seinen Rückzug ist, dass der eine geheime Liebschaft hat, welche ihn wieder erblühen ließ, die er aber nicht offenbaren kann, da er sonst seinen über die Jahre aufgebauten Ruf ruinieren würde.

Senebiane

♀ 70 - klein - athletisch gebaut - hellbraune Haarfarbe - Lange Haare (bis Rücken), ins Gesicht fallend - braune Augen
Adel - **Taugenichts** - Kompetenz 9
Prinzipientreu - Veteranin einer Schlacht
Offenh. 5 -Gewissenh. 12 -Extrav. 10 -Verträgl. 9 -Neurotiz. 11
Spricht nur in kurzen Sätzen

Dirione

♀ 39 - normale Größe - schlank - schwarze Haarfarbe - Mittellange Haare (bis Kinn), mit Haarspange - braune Augen -Stellenweise Aknenarben -
Oberschicht - **Reiche Erbin** - Kompetenz 11
Tiefgründig - Besonders firungläubig
Offenh. 10 -Gewissenh. 9 -Extrav. 10 -Verträgl. 8 - Neurotiz. 9

Bardojoz

♂ 55 - normale Größe - dürr - mittelblonde Haarfarbe - Mittelscheitel, an den Schläfen kurz rasiert - grüne Augen -Viele Sommersprossen -
Adel - **Adeliger Zunfthandwerker** - Kompetenz 6
Einbeinig
Offenh. 7 -Gewissenh. 6 -Extrav. 9 -Verträgl. 6 -Neurotiz. 10
Hängende Schultern

Enid

♀ 17 - klein - normal gebaut - mittelblonde Haarfarbe - Lange Haare, dicker Zopf - braune Augen - traurige Augen
Adel - **Baronstochter** - Kompetenz 15
Widerborstig
Offenh. 6 -Gewissenh. 13 -Extrav. 10 -Verträgl. 11 -Neurotiz. 9
Zähne zusammenpressen

Enid wird wahrscheinlich eine der brilliantesten Baroninnen des Landes werden. Allerdings ist sie sich dessen ebenso bewusst wie ihre Verwandten und Rivalen und so hat sie schon in ihrem jungen Alter eine beträchtliche Anzahl von Neidern und Intrigen am Hals. Auch wenn sie kluge Kompromisse finden kann, ist sie aber ultimativ nicht gewillt weniger zu erreichen als ihr zusteht...

Cuil

♂ 54 - normale Größe - dicklich - hellbraune Haarfarbe - Glatze (durch Haarausfall) - braune Augen - Viele Mitesser
Adel - **Freiherr** - Kompetenz 10

Exzentrisch - Depression – Ihm ist immer zu kalt
 Offenh. 12 -Gewissenh. 12 -Extrav. 7 -Verträgl. 5 -Neurotiz.
 9
 Auf Oberlippe rumkauen

Auch wenn Freiherr Cuil auf den ersten Blick wie ein dicker, verwöhnter und selbstverliebter Adelliger wirkt und auf den zweiten Blick dieser Eindruck sich durch sein Gehabe auch nicht bessert, ist er auf den dritten Blick ein fähiger und weitsichtiger Herrscher mit Bildung und Pflichtgefühl. Trotzdem lastet das Amt und die zwiespältige Meinung in der Bevölkerung manchmal so arg auf seinen Schultern, dass er in eine melancholische Stimmung verfällt.

Hildelind

♀ 33 - normale Größe - normal gebaut - hellblonde Haarfarbe - Lange Haare gewellte (Schulterlang), ins Gesicht fallend - graue Augen
 Adel – **Edle und Ritterin** - Kompetenz 11
 Egoistisch - Angst vor Schlangen
 Offenh. 8 -Gewissenh. 10 -Extrav. 9 -Verträgl. 7 -Neurotiz.
 12
 Ohr kneifen

Pieno

♂ 16 - normale Größe - dürr - dunkelblonde Haarfarbe - Mittellange Haare (bis Kinn), nach hinten gekämmt - grüne Augen
 Adel - **Taugenichts** - Kompetenz 7
 Charismatisch (CH > 14) - Stinkt
 Offenh. 11 -Gewissenh. 9 -Extrav. 13 -Verträgl. 1 -Neurotiz.
 6
 Kurzzeitig schielen

Brea

♀ 56 - normale Größe - normal gebaut - dunkelblonde Haarfarbe - Mittellange gewellte Haare (bis Kinn), gescheitelt - blaue Augen -Denkfalten auf der Stirn -
 Unterschicht - **Edle** - Kompetenz 10
 Sehr klug (KL > 16) - Stinkt leicht
 Offenh. 10 -Gewissenh. 7 -Extrav. 8 -Verträgl. 5 -Neurotiz. 6
 Lacht wie eine Hyäne

Seidir

♀ 33 - normale Größe - dürr - mittelblonde Haarfarbe - Seitenscheitel, an den Schläfen kurz rasiert - blaue Augen - Gelbe Zähne
 Adel – **Adelige Verwalterin und Händlerin** - Kompetenz 11
 Langsam (geistig – KL / IN < 10) – Schwerhörig
 Offenh. 13 -Gewissenh. 15 -Extrav. 11 -Verträgl. 7 -Neurotiz.
 4
 Gegenüber immer ins Wort fallen

Als der Drittgeborenen des örtlichen Freiherrn fallen Seidir die unbedeutenderen geschäftlichen Dinge des Guts und der Ländereien zu. Wenn ihre geistige Flexibilität nicht ausreicht, fragt sie gerne bei Untergebenen um Rat, die zwar dadurch den Eindruck gewinnen, dass der Laden ohne sie nicht laufen würde, aber trotzdem Seidir wegen ihrer Gewissenhaftigkeit und ihrem Feilschen-Talent achten.

Rohaja

♀ 15 - normale Größe - normal gebaut - schwarze Haarfarbe - Lange Haare gewellte (Schulterlang), unter Kopftuch - braune Augen
 Oberschicht – **Taugenichts und Bardin** - Kompetenz 6
 Sehr Arrogant - Hat Flöhe
 Offenh. 8 -Gewissenh. 10 -Extrav. 6 -Verträgl. 7 -Neurotiz. 8
 Sagt immer „...ich mein...“

Bernika

♀ 75 - unterdurchschnittlich groß - schlank - braune Haarfarbe - Lange gewellte Haare (Schulterlang), Stirnband - schwarze Augen Breites Gesicht
 Oberschicht – **Magistratin** - Kompetenz 7
 Lüstern - Sehr klein (1,50 Schritt -)
 Offenh. 7 -Gewissenh. 6 -Extrav. 8 -Verträgl. 6 -Neurotiz. 6
 Wangen kneifen

Die Magistratin Bernika kennt wohl jedem im Ort, ist wegen ihrer großen Kinder- und umso größeren Enkelschar mit vielen verwandt oder verschwägert und hat mit einigen älteren Herren und sogar manchen Damen bereits das Lager geteilt. Mit so viel Einfluss kann man den alten Lebensabend gemütlich am Ofen des Gemeinde/Rathauses verbringen und wenn ihr mal ein kluger Einfall kommt, so findet sie auch Gehör.

Eugenius

♂ 73 - klein - deutlich muskulös - hellbraune Haarfarbe - Mittellange Haare (bis Kinn), ins Gesicht fallend - grüne Augen - Drei-Tage-Bart
 Oberschicht - **Bürgermeister** - Kompetenz 10
 Zaudernd - Begabung für Kampftalent
 Offenh. 4 -Gewissenh. 6 -Extrav. 2 -Verträgl. 7 -
 Neurotiz. 11
 Sich immer wieder anders hinsetzen

Boromunde

♀ 56 - normale Größe - schlank - hellblonde Haarfarbe - Lange Haare gewellte (Schulterlang), Pony - graue Augen -wachsamen Augen -
 Adel - **Ritterin** - Kompetenz 8
 Mürrisch - chronische Kopfschmerzen
 Offenh. 6 -Gewissenh. 4 -Extrav. 4 -Verträgl. 2 -Neurotiz. 10
 In die Augen starren

Murgin

♀ 23 - normale Größe - normal gebaut - rotbraune Haarfarbe - Lange Haare mit Fett nach hinten gestylt - braune Augen -Kleine Äderchen auf Nase und Wangen -
 Oberschicht - **Ritterin** - Kompetenz 5
 Wetterföhlig
 Offenh. 10 -Gewissenh. 10 -Extrav. 4 -Verträgl. 1 -Neurotiz.
 8

Fiall

♀ 44 - überdurchschnittlich groß - schlank - dunkelbraune Haarfarbe - Lockenkopf, kurz - grüne Augen -
 Schmollmund



Oberschicht – **Reiche Erbin und Gutsherrin** - Kompetenz 9
Exzentrisch - Schwitzt sehr viel - Hat einen sehr guten Ruf
Offenh. 7 -Gewissenh. 9 -Extrav. 9 -Verträgl. 5 -Neurotiz. 7
Oberlippe kneifen

Fiall hat reich geerbt und gut geheiratet, führt ihr Gut mit ruhiger Hand und gilt als klug und integere Frau. Ihren Bediensteten gegenüber zeigt sie aber stets ihren Stand und ist sehr darauf bedacht, dass manche Dinge auf dem Hof nach einer von ihr vorgegebenen Ordnung laufen.

Rahjadan

♂ 22 - normale Größe - fett - hellbraune Haarfarbe - Seitenscheitel, schlecht geschnitten (Fransen) - blaue Augen -Zugeschwellene Augen -
Adel – **Edler** - Kompetenz 11
Anstrengend - Kann sehr gut feilschen
Offenh. 8 -Gewissenh. 9 -Extrav. 12 -Verträgl. 5 -Neurotiz. 6

Genja

♂ 19 - normale Größe - normal gebaut - hellblonde Haarfarbe - Mittellange Haare (bis Kinn), gescheitelt - grüne Augen -Rissige Lippen -
Adel - **Knappin** - Kompetenz 5
Charmant (CH > 13)
Offenh. 6 -Gewissenh. 9 -Extrav. 13 -Verträgl. 12 -Neurotiz. 7
Sich auf dem Stuhl abstützen

Machaon

♂ 38 - normale Größe - athletisch gebaut - rotblonde Haarfarbe - Mittellange gewellte Haare (bis Kinn), Mittelscheitel - grüne Augen - Vollbart (sehr kurz) -
Adel - **Edler** - Kompetenz 3
Offenh. 8 -Gewissenh. 9 -Extrav. 10 -Verträgl. 8 -Neurotiz. 6
Spricht mit kühler Stimme

Egiliano

♂ 27 - unterdurchschn. groß - schlank - hellbraune Haarfarbe - Lange Haare (Schulterlang), Pony - grüne Augen - Gabelbart - attraktiver Mund -
Unterschicht - **Taugenichts** - Kompetenz 9
Offenh. 11 -Gewissenh. 8 -Extrav. 7 -Verträgl. 9 -Neurotiz. 7
Sich immer was aus dem Auge holen

Gerwulf

♂ 33 - unterdurchschn. groß - normal gebaut - dunkelblonde Haarfarbe - kurzer Scheitel - grüne Augen - gutaussehend
Oberschicht - **Adeliger Barde** - Kompetenz 8
Einfallsreich (KL oder IN > 13) - dunkles Geheimnis
Offenh. 9 -Gewissenh. 6 -Extrav. 8 -Verträgl. 12 -Neurotiz. 6
Staub von Dingen wischen

Amando

♂ 56 - überdurchschn. groß - normal gebaut - rote Haarfarbe - Mittellange gewellte Haare (bis Kinn), Pony - grüne Augen - Kinnbart (kurz) - Michael-Schumacher-Kinn -
Oberschicht - **Gutsbesitzer** - Kompetenz 9

Zufrieden – Liebt Pferde
Offenh. 12 -Gewissenh. 0 -Extrav. 7 -Verträgl. 9 -Neurotiz. 6
Auf Unterlippe rumkauen

Amaldo

♂ 32 - deutlich großgewachsen - normal gebaut - schwarze Haarfarbe - Halbglätze, lange Haare - grüne Augen - Bart mit Zöpfen - Riieeeesenzinken -
Adel – **Adeliger Gutsbesitzer** - Kompetenz 12
Kreativ (IN > 14) - Wahndecken
Offenh. 7 -Gewissenh. 2 -Extrav. 7 -Verträgl. 5 -Neurotiz. 6
Stirn runzeln

Poltrum

♂ 42 - unterdurchschn. groß - schlank - rotblonde Haarfarbe - Lange gewellte Haare (Schulterlang), mit Haarband zusammengehalten - grüne Augen - Schnurbart (dick) - markanter Kopf -
Adel - **Ritter** - Kompetenz 6
Gelassen - Großer Wortschatz
Offenh. 9 -Gewissenh. 7 -Extrav. 7 -Verträgl. 6 -Neurotiz. 2
Augenbrauen zusammenziehen

Niamh

♀ 17 - deutlich großgewachsen - normal gebaut - hellbraune Haarfarbe - Mittelscheitel - grüne Augen - Knollennase -
Adel – **Zukünftige Baronin** - Kompetenz 6
Sehr selbstkontrolliert - Hat eine große Familie
Offenh. 9 -Gewissenh. 6 -Extrav. 9 -Verträgl. 11 -Neurotiz. 5
Schultern gelegentlich leicht kreisen

Vorlop

♂ 47 - überdurchschnittlich groß - dicklich - rotbraune oder rotblonde Haarfarbe - Mittellange Haare (bis Kinn), Pony - grüne Augen - Breites Lächeln
Adel – **Edler** - Kompetenz 10
Antriebslos – Speisegebote
3 - 4 - 1 - 2 - 4
Offenh. 10 -Gewissenh. 4 -Extrav. 5 -Verträgl. 5 -Neurotiz. 9
Immer wieder seufzen

Vorlop genießt nach Jahren am Hofe das Leben auf seinem Edlen-Gut nur oberflächlich. Immer Inneren sehnt er sich nach den Intrigenspielen zurück und die örtlichen Händler und Gutsbesitzer vermögen ihm kaum Paroli bieten. Als tsagläubiger Mensch (was viele überrascht) ist er Vegetarier.

Jule

♀ 67 - normale Größe - schlank - hellbraune Haarfarbe - Mittellange Haare (bis Kinn), Haarreif - schwarze Augen - Große Zahnlücke
Adel – **Edle** - Kompetenz 9
Unternehmungslustig
Offenh. 10 -Gewissenh. 7 -Extrav. 12 -Verträgl. 8 -Neurotiz. 6
Wenn Gegenüber spricht oft die Stirn runzeln

Kedio

♂ 14 - deutlich großgewachsen - normal gebaut - schwarze Haarfarbe - Sehr kurz - braune Augen - Drei-Tage-Bart - Arroganter Blick

Adel – **Knappe** - Kompetenz 5

Nervös

Offenh. 7 -Gewissenh. 6 -Extrav. 8 -Verträgl. 4 -Neurotiz. 8

In-den-Ausschnitt-starren :-)

Der schlacksige Knappe Kedio, Sohn eines Barons ist zwar körperlich noch nicht so weit ins Gefecht zu ziehen, aber das Gehabe eines echten Adligen hat er schon.

Tobor

♂ 25 - normale Größe - dicklich - dunkelblonde Haarfarbe - Kurze Haare mit Fett nach hinten gestylt - grüne Augen

Adel – **Ritter** - Kompetenz 7

Milde - Neugierig

Offenh. 10 -Gewissenh. 11 -Extrav. 8 -Verträgl. 9 -Neurotiz. 11

Keinen Satz vollenden sondern mittendrin einen neuen beginnen

Ermentrud

♀ 33 - normale Größe - dicklich - dunkelblonde Haarfarbe - Lange Haare, Dutt - blaue Augen - deutlicher Überbiss

Adel – **Edle und Vögtin** - Kompetenz 5

Schwer Erkrankt (Lungenentzündung, Krebs, etc.)

Offenh. 7 -Gewissenh. 5 -Extrav. 12 -Verträgl. 3 -Neurotiz. 14

Augenbrauen zusammenziehen

Ermentrude hat ihrer Funktion als Edle und Vögtin vor einem Mond einem Mann zum Tode verurteilt ohne, wie es ihre Art nunmal ist, sich großartig um die vorgebrachten Anschuldigungen zu kümmern. Nun ist sie aber schwer erkrankt und glaubt an einen Fluch oder einen garstigen Geist und nimmt nun uneinsichtig jedem alles Übel...

Hein

♂ 25 - normale Größe - fett - rote Haarfarbe - Prinz-Eisenherz-Frisur - graue Augen - Fischerkrause (Vollbart minus Schnurrbart) - Breiter schmaler Mund -

Oberschicht - **Hotelier** - Kompetenz 10

Friedfertig - Singt gerne

Offenh. 7 -Gewissenh. 7 -Extrav. 9 -Verträgl. 5 -Neurotiz. 8

Augen schließen wenn man spricht, immer nur kurz aufmachen

Thelcia

♀ 68 - normale Größe - dürr - dunkelblonde Haarfarbe - Mittellange Haare (bis Kinn), viele Zöpfe - blaue Augen - mittlerer Damenbart - Große Ohren

Adel – **Magistratin** - Kompetenz 9

Lüstern – Zwergenfreund

Offenh. 7 -Gewissenh. 7 -Extrav. 7 -Verträgl. 10 -Neurotiz. 6

Haare verzwirbeln

Angeblich war die Magistratin Thelxiepeia in ihrer Jugend eine attraktive Frau - auf jeden Fall werden ihr (zu recht!) allerlei Bettgeschichten nachgesagt und zudem, dass sie diese nutzte um gute Kontakte mit einflussreichen Personen zu schließen. Wie sie es geschafft hat auch Zwerge zu ihren Freunden zu machen bleibt aber ihr Geheimnis. Klar ist, dass sie fest auf ihrem Stuhl sitzt und ihrem Lebensabend zufrieden entgegenblicken kann.

Rainald

♂ 23 - normale Größe - dürr - dunkelblonde Haarfarbe - Lange Haare (Schulterlang), mit Haarspange zusammengehalten - braune Augen - attraktiver Mund -

Adel - **Edler** - Kompetenz 2

Friedfertig - Gewandt (GE > 14)

Offenh. 10 -Gewissenh. 5 -Extrav. 6 -Verträgl. 7 -Neurotiz. 9

Knöchel aneinander schlagen

Oiléán

♀ 35 - normale Größe - athletisch gebaut - hellblonde Haarfarbe - Lange Haare gewellte (Schulterlang), nach hinten gekämmt - blaue Augen - kleine Zahnücke -

Adel – **Adeliger Gelehrter** - Kompetenz 5

Albern

Offenh. 10 -Gewissenh. 9 -Extrav. 10 -Verträgl. 6 -Neurotiz. 12

12

Lacht heiser (Hrhrhr!)

Putrasgoras

♂ 24 - klein - schlank - schwarze Haarfarbe - Mittellange gewellte Haare (bis Kinn), gescheitelt - schwarze Augen - Vollbart (gestutzt)

Adel – **Adeliger Händler** - Kompetenz 8

Hohe Magieresistenz

Offenh. 15 -Gewissenh. 12 -Extrav. 10 -Verträgl. 8 -

Neurotiz. 10

Graummar

♂ 43 - normale Größe - schlank - dunkelblonde Haarfarbe - Sehr kurz - grüne Augen - Schnurbart (dünn) - Lange Augenlider -

Adel – **Edler und Ritter** - Kompetenz 6

Lasziv

Offenh. 12 -Gewissenh. 13 -Extrav. 13 -Verträgl. 11 -

Neurotiz. 8

Permine

♀ 35 - normale Größe - fett - dunkelblonde Haarfarbe - Lange Haare gewellte (Schulterlang), Mittelscheitel - braune Augen - Silberblick -

Adel – **Edle und Schöngest** - Kompetenz 4

Unentdeckter Freigeister/Revolutionär

Offenh. 8 -Gewissenh. 9 -Extrav. 10 -Verträgl. 11 -Neurotiz. 10

10

Auf Wangeneinnenseite kauen

Hadwig

♀ 24 - überdurchschn. groß - normal gebaut - dunkelblonde Haarfarbe - Lange Haare gewellte (Schulterlang), gescheitelt - blaue Augen -Viele Sommersprossen -

Adel - **Adelige Gutsbesitzerin** - Kompetenz 7

Offenh. 7 -Gewissenh. 7 -Extrav. 5 -Verträgl. 6 -Neurotiz. 8

Belen

♂ 33 - unterdurchschnittlich groß - athletisch gebaut - mittelblonde Haarfarbe - Topffrisur - braune Augen - Fischerkrause (Vollbart minus Schnurrbart) - Spitzes Kinn
Adel - **Edler** - Kompetenz 5

Einbeinig

Offenh. 4 -Gewissenh. 7 -Extrav. 9 -Verträgl. 5 -Neurotiz. 7

Sagt immer „Wa?“ am Ende des Satzes

Belen ist ein begeisterter Jäger und versucht dadurch einen Ausgleich zu seinen Pflichten als Edler zu bekommen. Dass ihm im vorletzten Herbst nach einem Sturz vom Pferd ein Bein abgenommen wurde, tat seiner Leidenschaft keinen Abbruch - nur dass er jetzt lieber auf Hetzjagden verzichtet. Hinsichtlich seines Lehens ist er vornehmlich darauf bedacht, dass alles problemlos seinen gewohnten Gang geht.

Valtica

♀ 58 - normale Größe - schlank - rotbraune Haarfarbe - Lockenkopf, kurz - grüne Augen -Tränende Augen -
Adel - **Adelige Schiffseignerin**- Kompetenz 8

Leichtlebig - Begabung für Gesellschaftliches Talent

Offenh. 12 -Gewissenh. 4 -Extrav. 7 -Verträgl. 7 -Neurotiz. 10

Sehr leise wiederholen was der Gegenüber sagt

Hluthar

♂ 46 - klein - normal gebaut - schwarze Haarfarbe - Starke Geheimratsecken, Rest lang - grüne Augen - Kinnbart (kurz) - Große Augen

Adel - **Adeliger Händler** - Kompetenz 11

Mundgeruch

Offenh. 12 -Gewissenh. 14 -Extrav. 9 -Verträgl. 9 -Neurotiz. 12

Lispelt

Hluthar ist ein sehr einflussreicher Händler, klug und hart arbeitend, aber auch mit vielen Macken versehen. Mal kränklich, mal leicht paranoid, aber sehr gerne im Zentrum der Aufmerksamkeit.

Aldare

♀ 34 - normale Größe - schlank - hellblonde Haarfarbe - Lockenkopf, kurz - blaue Augen - hässlich

Adel - **Ritterin** - Kompetenz 12

Ungehemmt - Begabung für Naturtalent

Offenh. 9 -Gewissenh. 4 -Extrav. 4 -Verträgl. 9 -Neurotiz. 6

Spricht mit falscher Betonung

Gwalchmai

♂ 57 - normale Größe - athletisch gebaut - dunkelbraune Haarfarbe - Prinz-Eisenherz-Frisur - braune Augen

Adel - **Taugenichts** - Kompetenz 6

Bescheiden - Hasst Tiere

Offenh. 7 -Gewissenh. 7 -Extrav. 4 -Verträgl. 11 -Neurotiz. 4

Spricht mit hoher Stimme

Dörfler

Irion

♂ 26 - unterdurchschnittlich groß - dicklich - dunkelblonde Haarfarbe - Geheimratsecken, Rest mittellang - braune Augen - Viele Sommersprossen
 Unterschicht - **Holzfaller** - Kompetenz 10
 Begeisterungsfähig
 Offenh. 7 -Gewissenh. 8 -Extrav. 4 -Verträgl. 5 -Neurotiz. 6
 Sagt immer „Wa?“ am Ende des Satzes

Irion, ein recht zurückhaltender Holzfaller ist momentan sehr damit beschäftigt, neben seiner Tätigkeit im Wald nach wertvollen Hölzern und schön gemaserten Wurzelholz zu suchen, um daraus kunstvolle Figuren und Verzierungen zu fertigen. Dies ist eine seiner neuesten Leidenschaften, deren Nutzen er anfangs skeptisch gegenüberstand, aber für die er durch ein gutes Geschäft gegenüberstand, aber für die er durch ein gutes Geschäft mit einem kunstsinnigen Töpfermeister begeistert wurde. Trotzdem arbeitet er weiterhin hart im Wald, denn er möchte sich, ehrgeizig wie er ist, nicht vom Thron des tüchtigsten Holzfallers der Gegend stoßen lassen.

Peleiston

♂ 14 - unterdurchschn. groß - normal gebaut - mittelblonde Haarfarbe - Mittellange Haare (bis Kinn), Zöpfe an den Schläfen - blaue Augen - hässlich -
 Unterschicht - **Köhler** - Kompetenz 8
 Kompliziert -
 Offenh. 12 -Gewissenh. 7 -Extrav. 8 -Verträgl. 12 -Neurotiz. 13
 Stirn reiben

Gujadal

♂ 12 - normale Größe - normal gebaut - schwarze Haarfarbe - Mittellange Haare (bis Kinn), Pony - grüne Augen
 Mittellos - **Tagelöhner** - Kompetenz 8
 Tapfer (MU > 14) - Hatte kürzlich einen Trauerfall in der Familie
 Offenh. 11 -Gewissenh. 11 -Extrav. 8 -Verträgl. 7 -Neurotiz. 8
 Sich andauernd strecken

Gerswind

♀ 43 - normale Größe - schlank - hellblonde Haarfarbe - Lange Haare (Schulterlang), Haarspange - grüne Augen
 Unterschicht - **Knecht** - Kompetenz 8
 Untolerant - Hasst Pferde
 Offenh. 4 -Gewissenh. 15 -Extrav. 11 -Verträgl. 9 -Neurotiz. 7
 „Bart“ streichen

Larissa

♀ 40 - normale Größe - athletisch gebaut - dunkelblonde Haarfarbe - Lange gewellte Haare (Schulterlang), Haarband - grüne Augen - Buschige Augenbrauen
 Fahrendes Volk - **Scherenschleiferin** - Kompetenz 6
 Schwer Erkrankt (Lungenentzündung, Krebs, etc.)
 Offenh. 13 -Gewissenh. 5 -Extrav. 12 -Verträgl. 13 -Neurotiz. 9
 Augenbrauen zusammenziehen

Larissa die Scherenschleiferin ist schwer erkrankt, wohlmöglich die Folge davon, dass sie es in der Vergangenheit zu sehr genossen hat, in jedem Dorf mit den Ansässigen einen über den Durst zu trinken. Jetzt ist sie schwach und hat einen gelblichen Hautton und kann nur noch mit Mühe ihrer Arbeit nachgehen. Ihre Hoffnung liegt in den Mittelchen von Quacksalbern und den Ratschlägen, die Leute an heranzutragen, welche oft nur sie abergläubisches Gerede sind.

Ifirnia

♀ 27 - klein - normal gebaut - schwarze Haarfarbe - Prinz-Eisenherz-Frisur - braune Augen - Wandermes Auge -
 Mittellos - **Einsiedlerin oder Eremitin** - Kompetenz 9
 Umsichtig - Einzelgängerin (Duh.)
 Offenh. 9 -Gewissenh. 12 -Extrav. 4 -Verträgl. 13 -Neurotiz. 3
 Macht Pausen in Sätzen

Althea

♀ 22 - normale Größe - dicklich - schwarze Haarfarbe - Lange Haare gewellte (Schulterlang), Haarbänder - braune Augen
 Unterschicht - **Fischerin** - Kompetenz 13
 Heroisch (MU > 18) - Pechvogel
 Offenh. 9 -Gewissenh. 9 -Extrav. 7 -Verträgl. 8 -Neurotiz. 7
 Mit den Knöcheln der einen Hand gegen die Ballen der anderen Klopfen

Malinche

♀ 61 - deutlich großgewachsen - normal gebaut - hellbraune Haarfarbe - Mittellange gewellte Haare (bis Kinn), gescheitelt - blaue Augen - Herbesbläschen
 Mittellos - **Totengräberin** - Kompetenz 15
 Traurig - Albträume
 Offenh. 5 -Gewissenh. 12 -Extrav. 13 -Verträgl. 12 -Neurotiz. 6
 Spricht in ausschweifenden Sätzen

Malinche ist die örtliche Totengräberin ruft bei den Menschen den Schauer hervor, welchen jeder Totengräber und



Boroni bei dem Menschen erzeugt. Allein sie ist ungewöhnlich, weil sie eigentlich eine umgängliche Person ist, etwas müde, traurig und erschöpft wirkend, ja, aber auch stets die Gegenwart von Menschen suchend und hilfreich. Was fast niemand weiß ist, dass sie über einen Untoten, vielleicht sogar einen Vampir, wacht, welcher in unbekanntem Grabe von ihr im Schlafe gehalten wird. Nur über Träume macht er sich bemerkbar, aber den Geist von Malinche konnte er bis jetzt nicht brechen.

Richolf

♂ 65 - überdurchschn. groß - fett - schwarze Haarfarbe - Halbglatze, Zopf - braune Augen - Kräftiges Kinn - Mittelschicht - **Krämer** - Kompetenz 6
Unempathisch (CH oder IN < 11) -
Offenh. 11 -Gewissenh. 12 -Extrav. 9 -Verträgl. 8 -Neurotiz. 8
Oberlippe kratzen

Caswallawn

♂ 39 - normale Größe - normal gebaut - hellbraune Haarfarbe - Igel-Frisur - blaue Augen - Thierse-Gedächtnis-Bart - Kleine Ohren -
Unterschicht - **Knecht** - Kompetenz 10
Eitel -
Offenh. 4 -Gewissenh. 8 -Extrav. 9 -Verträgl. 8 -Neurotiz. 12
Komische Handgesten machen

Melcher

♂ 29 - normale Größe - schlank - schwarze Haarfarbe - Mittellange Haare mit Fett nach hinten gestylt - grüne Augen - Walroßbart (sehr langer Schnurbart) - Schwarze Zähne -
Unterschicht - **Knecht** - Kompetenz 9
Gierig -
Offenh. 9 -Gewissenh. 4 -Extrav. 11 -Verträgl. 6 -Neurotiz. 6
Stirn kratzen



Thisdan

♂ 59 - normale Größe - normal gebaut - hellblonde Haarfarbe - kurz - braune Augen - Stoppelbart - Glitzernde Augen
Unterschicht - **Bauer** - Kompetenz 5
Bösartig/ gehässig
Offenh. 6 -Gewissenh. 5 - Extrav. 4 -Verträgl. 4 - Neurotiz. 9

Oberlippe kratzen

Der Bauer Thisdan ist durch seine geschickte Heirat zu einem bescheidenen Auskommen gekommen und nutzt die Position gerne aus, um andere Leute zu schikanieren. Auch seinen Nachbarn macht er gerne das Leben schwer.

Plauter

♂ 18 - normale Größe - dicklich - dunkelblonde Haarfarbe - Mittellange gewellte Haare (bis Kinn), gescheitelt - grüne Augen - Drei-Tage-Bart -
Fahrendes Volk - **Barde** - Kompetenz 4
Eitel

Offenh. 5 -Gewissenh. 2 -Extrav. 3 -Verträgl. 5 -Neurotiz. 3
Stirn runzeln

Firunwin

♂ 35 - klein - schlank - schwarze Haarfarbe - Mittelscheitel, schlecht geschnitten (Fransen) - schwarze Augen - Immer nur halbgeöffnete Augen -
Fahrendes Volk - **Kiepenkerl** - Kompetenz 7
Kreativ (IN > 14) - Hortet allerlei Dinge
Offenh. 6 -Gewissenh. 2 -Extrav. 4 -Verträgl. 5 -Neurotiz. 1
Sagt oft „ähem“

Drala

♀ 59 - deutlich großgewachsen - deutlich muskulös - hellblonde Haarfarbe - Lange Haare (Schulterlang), ins Gesicht fallend - grüne Augen - Schmales Gesicht
Unterschicht - **Bäuerin** - Kompetenz 8
Mondsüchtig - Witwe
Offenh. 6 -Gewissenh. 14 -Extrav. 10 -Verträgl. 9 -Neurotiz. 13
Nuscheln

Drala die Bäuerin wurde vor Kurzem zur Witwe, als bei einem schweren Unwetter ihr Mann und ihr ältester Sohn ertranken, als sie eine Kuh aus dem Fluss retten wollten. Ihre beiden Enkel sind nun ihr Ein und Alles und sie arbeitet enorm hart um den Hof trotz des Verlusts am Laufen zu halten. Selbst nachts geht sie noch um, was ihre Mägde und den Knecht sehr beunruhigt und mit einer gewissen abergläubischen Furcht erfüllt.

Korinna

♀ 30 - normale Größe - normal gebaut - hellbraune Haarfarbe - Mittellange Haare (bis Kinn), nach hinten gekämmt - braune Augen
Unterschicht - **Magd** - Kompetenz 5
Angeberin
Offenh. 9 -Gewissenh. 3 -Extrav. 8 -Verträgl. 9 -Neurotiz. 11
Knöchel aneinander schlagen

Während ihre Herrin die Bäuerin Drala sich stoisch zu Tode ackert, weiß Korinna die Magd mittlerweile die Situation auszunutzen und geht sogar soweit, Arbeiten, welche die Bäuerin des Nachts erledigt hat, als ihre Leistung vor den anderen zu beanspruchen...

Claris

♀ 19 - normale Größe - athletisch gebaut - dunkelblonde Haarfarbe - Lange Haare mit Fett nach hinten gestylt - blaue Augen - urhässlich
Unterschicht - **Magd** - Kompetenz 7
Selbstlos - Sehr neugierig
Offenh. 9 -Gewissenh. 10 -Extrav. 7 -Verträgl. 9 -Neurotiz. 7

Während das restliche Gesinde auf dem Hof nicht genau weiß, wie es mit der arbeitswütigen Bäuerin und Witwe Drala umgehen soll, fühlt sie Claris ihr und den anderen sehr verpflichtet und hilft ihr mit großer Hingabe. Gleichzeitig ist sie aber auch neugierig, ob hinter dem Eifer ihrer Herrin nicht noch mehr steckt als man auf den ersten Blick glaubt.

Mis

♀ 17 - normale Größe - normal gebaut - mittelblonde Haarfarbe - Lange Haare (Schulterlang), Haarreif - braune Augen - Hageres Gesicht - Mittellos - **Totengräberin** - Kompetenz 7
Goldgierig
Offenh. 9 -Gewissenh. 1 -Extrav. 6 -Verträgl. 10 -Neurotiz. 9
Hals hinten massieren

Raike

♀ 29 - normale Größe - schlank - dunkelblonde Haarfarbe - Mittellange gewellte Haare (bis Kinn), Pony - blaue Augen - starker Damenbart - Bleicher Teint
Unterschicht - **Fischerin** - Kompetenz 9
Klugscheißerin - Sehr behaart
Offenh. 14 -Gewissenh. 5 -Extrav. 11 -Verträgl. 10 -Neurotiz. 10
Mit den Fingern in den Zähnen bohren

Raike kennt allerlei Geschichten über den See/das Meer und ist auch gerne (unaufgefordert) zur Stelle, wenn man einen Ratschlag zu Reiserouten, Gefahren, etc. braucht. Sie ist jedoch nicht nur klug, sondern leider auch abergläubisch und wagt es deshalb selbst nicht, ihren ungewöhnlichen Gesichtern auf den Grund zu gehen.

Imilke

♀ 34 - überdurchschn. groß - dürr - mittelblonde Haarfarbe - Lange Haare (bis Rücken), Haarspangen - grüne Augen - Leichte Blumenkohlöhren - Mittellos - **Bettlerin** - Kompetenz 11
Verlegen - Naturmensch
Offenh. 14 -Gewissenh. 5 -Extrav. 7 -Verträgl. 7 -Neurotiz. 9
Gelegentlich auf Unterarm trommeln

Madelgard

♀ 37 - normale Größe - dicklich - schwarze Haarfarbe - Lange Haare (bis Rücken), ins Gesicht fallend - braune Augen
Unterschicht - **Bäuerin** - Kompetenz 1
Zauberhaft (CH > 13) - Ungewöhnlicher Glaube (Verehrung von Tierkönigen)
Offenh. 8 -Gewissenh. 2 -Extrav. 4 -Verträgl. 5 -Neurotiz. 7

Unterarme reiben

Movert

♂ 27 - deutlich großgewachsen - normal gebaut - hellbraune Haarfarbe - Geheimratsecken, Rest zottelig lang - blaue Augen - Vollbart, zottelig - Hundeaugen
Mittellos - **Knecht** - Kompetenz 9
Mütterlich/väterlich - Schluckauf



Offenh. 9 -Gewissenh. 9 -Extrav. 13 -Verträgl. 9 -Neurotiz. 4
Strähne (von mir aus auch imaginäre) aus dem Gesicht streichen

Das Leben ist hart für den armen Knecht Movert, welcher auf dem Hof immer die schwersten Arbeiten zu tun bekommt. Deshalb trinkt er gerne abends in geselliger Runde ein Bier mit den anderen Knechten und Mägden für die er immer ein offenes Ohr und guten Ratschlag hat. Tatsächlich ist wohl sein väterliches Verhalten der Grund, warum ihm immer die schweren Arbeit zu fallen - er vermittelt dem Bauern zu oft den Eindruck, dass diese bei ihm in den sichersten Händen sind - was jedoch nicht unbedingt stimmt.

Sumudai

♀ 26 - normale Größe - normal gebaut - dunkelbraune Haarfarbe - Lange Haare (Schulterlang), Zöpfe mit Haarnadeln am Kopf befestigt - braune Augen
Unterschicht - **Viehhirte** - Kompetenz 6
Empathisch (CH oder IN > 12) - Sehr gute Beziehungen
Offenh. 6 -Gewissenh. 5 -Extrav. 7 -Verträgl. 6 -Neurotiz. 12
Viel blinzeln

Dalida

♀ 19 - unterdurchschn. groß - athletisch gebaut - dunkelblonde Haarfarbe - Mittellange Haare (bis Kinn), dicker Zopf - braune Augen - Wirklich groooooße Rehaugen -
Fahrendes Volk - **Scherenschleifer** - Kompetenz 5
Rassistin
Offenh. 11 -Gewissenh. 8 -Extrav. 6 -Verträgl. 6 -Neurotiz. 9
Kinn mit dem Finger beklopfen

Rufus

♂ 39 - normale Größe - fett - schwarze Haarfarbe - Prinz-Eisenherz-Frisur - blaue Augen - Vollbart (mittellang, am Kinn länger)
Unterschicht - **einfacher Handwerker** - Kompetenz 11
Verletzlich (MU < 11)
Offenh. 5 -Gewissenh. 4 -Extrav. 3 -Verträgl. 6 -Neurotiz. 8
Sagt immer „...ich mein...“

Dingolim

♂ 36 - überdurchschnittlich groß - deutlich muskulös - dunkelbraune Haarfarbe - Prinz-Eisenherz-Frisur - blaue Augen - Knebelbart (Kinnbart mit gezwirbeltem Schnurbart) - deutlicher Überbiss
Mittelschicht - **Fischer** - Kompetenz 9
Scheu - Veteran einer Schlacht
0 - 3 - 0 - 3 - 3
Offenh. 7 -Gewissenh. 9 -Extrav. 0 -Verträgl. 9 -Neurotiz. 6
Spricht mit gepresster Stimme

Dingolim diente einst auf einem Kriegsschiff und das was er damals erlebte machte ihn zu einem schweigsamen Mann, der jeden Tag früh hinaus fährt und später als die anderen Fischer nach Hause zurückkehrt.

Praioles

♂ 51 - normale Größe - dicklich - hellbraune Haarfarbe - Seitenscheitel, schlecht geschnitten (Fransen), an den Schläfen kurz rasiert - grüne Augen - Henriquatre (Oberlippenbart und Kinnbart, verbunden) - Lange Augenlider -

Unterschicht - **Viehhirte** - Kompetenz 7

Lasziv - Kennt viele Lieder

Offenh. 9 -Gewissenh. 3 -Extrav. 5 -Verträgl. 5 -Neurotiz. 5

Betont sehr stark („Missster Aaaaannnderson...“)

Madalena

♀ 38 - normale Größe - fett - mittelblonde Haarfarbe - Seitenscheitel, kurz - braune Augen - Große Zahnücke

Unterschicht - **Magd** - Kompetenz 4

Selbstbewusst (MU > 14) - Unentdeckter Freigeister/Revolutionär

Offenh. 7 -Gewissenh. 10 -Extrav. 9 -Verträgl. 11 -Neurotiz. 10

Beim Sprechen versuchen den Mund rund zu machen

Madalena hilft zwar gerne als Magd auf dem Hof, aber im Herzen will sie nicht einsehen, warum die Bauersleute und der reiche Müller in weicheren Betten schlafen können als sie. Und warum werden andere Knechte und Mäde bevorzugt nur weil ihnen mal etwas besonders gelingt (ihr scheinbar nicht), obwohl es doch eigentlich nach der investierten Mühe gehen sollte...

Vantessa

♀ 32 - normale Größe - schlank - braune Haarfarbe - Lange Haare (bis Rücken), Pony - braune Augen - Knollennase - Denkfalten auf der Stirn

Unterschicht - **einfache Handwerkerin** - Kompetenz 13

Offenh. 3 -Gewissenh. 3 -Extrav. 3 -Verträgl. 6 -Neurotiz. 7

Spricht sehr monoton

Ordhan

♂ 18 - normale Größe - normal gebaut - rote Haarfarbe - Mittellange gewellte Haare (bis Kinn), gescheitelt - grüne Augen - relativ frische Wunde an der Wange -

Unterschicht - **einfacher Handwerker** - Kompetenz 4

Kennt viele Gerüchte

Offenh. 3 -Gewissenh. 8 -Extrav. 2 -Verträgl. 7 -Neurotiz. 9

Haare verzwirbeln

Mandolo

♂ 70 - normale Größe - schlank - schwarze Haarfarbe - Lange Haare (Schulterlang), Stirnband - braune Augen - Fischerkrause (Vollbart minus Schnurrbart)

Unterschicht - **Bauer** - Kompetenz 7

Misstrauisch - Hautkrankheit

Offenh. 8 -Gewissenh. 8 -Extrav. 7 -Verträgl. 5 -Neurotiz. 6

Ohr kratzen

Mandolo hat seinen Hof schon lange in die Hände seiner Tochter gegeben und ist nun viel mehr damit beschäftigt andere Bauern und Dorfbewohner wegen irgendwelcher Belanglosigkeiten schlimmer Taten zu verdächtigen, ihnen nachzuspionieren und die Kinder herum zu scheuchen. Wenn ihn aber seine Schuppenflechte besonders plagt, bleibt er lieber zu Hause und das Dorf hat seine Ruhe.

Gille

♂ 29 - normale Größe - dicklich - dunkelbraune Haarfarbe - Lockenkopf, kurz - braune Augen - Vollbart (mittellang) - Geschwungene Augenbrauen -

Unterschicht - **Straßenhändler** - Kompetenz 3

Misserfolgsorientiert - Will nie einen Gefallen annehmen

Offenh. 11 -Gewissenh. 11 -Extrav. 9 -Verträgl. 5 -Neurotiz. 5

Wange kneifen

Därling

♂ 59 - normale Größe - normal gebaut - dunkelblonde Haarfarbe - Seitenscheitel - grüne Augen - Dunkelrote Lippen - Kräftiges Kinn

Mittelschicht - **Knecht** - Kompetenz 10

Präzise - Magiedilettant

Offenh. 13 -Gewissenh. 4 -Extrav. 11 -Verträgl. 9 -Neurotiz. 5

Bei schnellen sprechen sich immer umschaun, als ob man sich gegenüber unsichtbaren Zuhörern rechtfertigen müsse

Befeno

♂ 17 - überdurchschn. groß - fett - hellblonde Haarfarbe - Mittellange gewellte Haare (bis Kinn), ins Gesicht fallend - braune Augen - Fischerkrause (Vollbart minus Schnurrbart) - Schräge und große Augen (elfischer Einschlag) -

Mittelschicht - **Bauer** - Kompetenz 13

Erfinderisch - Begnadeter Zeichner

Offenh. 10 -Gewissenh. 5 -Extrav. 5 -Verträgl. 5 -Neurotiz. 9

Spricht mit warmer Stimme

Jule

♀ 73 - unterdurchschnittlich groß - dicklich - hellbraune Haarfarbe - Mittellange gewellte Haare (bis Kinn), ins Gesicht fallend - blaue Augen - Falte zwischen den Augen

Unterschicht - **Bäuerin** - Kompetenz 9

Hoch verschuldet - Asexuell

Offenh. 9 -Gewissenh. 8 -Extrav. 5 -Verträgl. 9 -Neurotiz. 13

Jule hat zwar irgendwann einmal geheiratet, aber der Mann lief ihr bald davon - man sagt sie hätte sich im Schlafgemach zu abweisend ihm gegenüber verhalten. Nun kann sie auf sich alleine gestellt in ihrem hohen Alter kaum mehr den kleinen Hof bewirtschaften. Ihre Sorgen haben sich tief in ihr Gesicht gegraben, aber darüber sprechen oder gar jammern würde sie nie.

Götterfried

♂ 18 - normale Größe - schlank - braune Haarfarbe - Lockenkopf, kurz - schwarze Augen

Mittelschicht - **Botenreiter** - Kompetenz 10

Freundlich -

Offenh. 13 -Gewissenh. 9 -Extrav. 4 -Verträgl. 10 -Neurotiz. 11

Spricht mit tiefem Bass

Oxymalia

♀ 17 - unterdurchschnittlich groß - normal gebaut - rotbraune oder rotblonde Haarfarbe - Lange Haare (Schulterlang), mit zwei Haarbändern links und rechts - braune Augen

Unterschicht - **Magd** - Kompetenz 6

Charismatisch (CH > 14) - sehr vergesslich

Offenh. 6 -Gewissenh. 3 -Extrav. 3 -Verträgl. 6 -Neurotiz. 3

Immer den Kopf schütteln beim Sprechen

Oxymelis ist eigentlich schon länger auf dem Hof angestellt und man sollte ihr eigentlich mittlerweile weniger niedere Arbeiten auftragen. Aber sie hat sich wegen ihrer Vergesslichkeit schon mehr als einmal einen groben Schnitzer geleistet. Zum Glück wusste sie jedes Mal ihre Herrn zu überzeugen.

Elwene

♀ 23 - unterdurchschn. groß - normal gebaut - dunkelbraune Haarfarbe - Mittellange gewellte Haare (bis Kinn), ins Gesicht fallend - braune Augen - Fehlender Schneidezahn (oben) -

Mittelschicht - **Bäuerin** - Kompetenz 9

Antriebslos -

Offenh. 8 -Gewissenh. 10 -Extrav. 5 -Verträgl. 8 - Neurotiz. 12

Sagt immer „Jo jo.“

Hete

♀ 42 - unterdurchschnittlich groß - deutlich muskulös - rote Haarfarbe - Mittellange Haare (bis Kinn), viele Zöpfe - grüne Augen - Schmolle Mund

Unterschicht - **Magd** - Kompetenz 9

Schläfrige

Offenh. 9 -Gewissenh. 8 -Extrav. 12 -Verträgl. 6 -Neurotiz. 7

Verdrehter Oberkörper (dem Partner nicht zugewandt)

Die Magd Hete weiß auf dem Hof zuzupacken und lässt es sich nicht nehmen die erste zu sein, die wörtlich den Karren aus dem Dreck zieht.

Hesione

♀ 37 - normale Größe - normal gebaut - rote Haarfarbe - Mittellange Haare (bis Kinn), Pony - braune Augen - Schmales Gesicht

Mittelschicht - **Müllerin** - Kompetenz 11

Gescheit (KL > 15) - Hat Läuse

Offenh. 4 -Gewissenh. 6 -Extrav. 6 -Verträgl. 8 -Neurotiz. 1

Strähne (von mir aus auch imaginäre) aus dem Gesicht streichen

Hesione hat es über die Jahre geschafft den schlechten Ruf ihres Vaters, den man allerlei Hexenwerk nachsagte, abzuschütteln und zu einer geachteten Stimme im Dorfrat zu werden. Deshalb ist sie auch besonders darum bemüht, dass sich im Ort nichts ändert, damit ihre Position nicht gefährdet wird.

Alricilian

♂ 25 - normale Größe - dicklich - dunkelbraune Haarfarbe - Seitenscheitel, schlecht geschnitten (Fransen) - braune Augen

Unterschicht - **Bauer** - Kompetenz 7

Ungeschickt

Offenh. 7 -Gewissenh. 6 -Extrav. 7 -Verträgl. 10 -Neurotiz. 13

Macht immer „Pfff“

Gerswind

♀ 41 - deutlich großgewachsen - athletisch gebaut - dunkelblonde Haarfarbe - Lockenkopf, kurz - braune Augen - Herbesbläschen

Unterschicht - **Tagelöhnergattin** - Kompetenz 6

Misstrauisch - Gelähmter Arm -

Offenh. 12 -Gewissenh. 12 -Extrav. 12 -Verträgl. 10 - Neurotiz. 13

Beim Sprechen versuchen den Mund rund zu machen



Gerswind kein wegen ihrem gelähmten linken Arm ihrem Mann, einem Tagelöhner, nicht so sehr helfen, wie sie es will. Dafür kümmert sie sich umso besser um ihre Nachkommen und die Kinder anderer Arbeiter und erzieht sie mit Klugheit und Strenge. Dabei ist sie oft etwas überbeschützend.

Dalida

♀ 56 - normale Größe - normal gebaut - dunkelbraune Haarfarbe - Lange Haare (Schulterlang), nach hinten gekämmt - braune Augen

Oberschicht - **Viehzüchterin** - Kompetenz 11

Heikel - wird vom Partner betrogen

Offenh. 5 -Gewissenh. 9 -Extrav. 10 -Verträgl. 14 -Neurotiz. 13

Unterlippe mit dem Finger beklopfen

Famelorio

♂ 65 - normale Größe - normal gebaut - hellbraune Haarfarbe - Mittellange gewellte Haare (bis Kinn), Pony - braune Augen

Unterschicht - **Dorfältester** - Kompetenz 9

Offenh. 7 -Gewissenh. 2 -Extrav. 8 -Verträgl. 4 -Neurotiz. 6

Verdrehter Oberkörper (dem Partner nicht zugewandt)

Efferdane

♀ 69 - normale Größe - normal gebaut - weiße Haarfarbe - Lange Haare (Schulterlang), Stirnband - blaue Augen

Mittelschicht - **Amme** - Kompetenz 6

Hoch verschuldet

Offenh. 3 -Gewissenh. 5 -Extrav. 6 -Verträgl. 5 -Neurotiz. 8

Wenn Gegenüber spricht immer seufzen

Efferdane die Amme ist ob ihres Alters schon lange mit ihrer Arbeit überfordert. Aber was soll sie machen, hat ihr Bruder doch einen riesigen Berg Schulden aufgehäuft und seine Familie damit in tiefe Not gebracht. Nun trägt sie dazu bei, dass ihre Verwandten über die Runden kommen und predigt ihren Pflegekindern am abschreckenden Beispiel ihres Bruders traviagefällige Werte.

Khorena

♀ 32 - normale Größe - fett - dunkelbraune Haarfarbe -
Lange Haare, mit vielen Bändchen zusammengehalten -
braune Augen - spitzbübisches Gesicht
Unterschicht - **Bäuerin** - Kompetenz 8
Offenh. 6 -Gewissenh. 14 -Extrav. 7 -Verträgl. 15 -Neurotiz.
13
Sagt oft „öh“



Branwin

♂ 30 - normale Größe - athletisch
gebaut - dunkelblonde Haarfarbe
- Geheimratsecken, - grüne
Augen - schmales Gesicht
Mittellos - **Fischer/Tagelöhner** -
Kompetenz 8
Ungeschickt - Einzelgänger -
Unentdeckter
Freigeist/Revolutionär

Offenh. 10 -Gewissenh. 13 -Extrav. 7 -Verträgl. 10 -
Neurotiz. 5
Kinn mit dem Finger beklopfen

Branwin der Fischer ist Tsa sehr zugetan und hielt seine
Meinung hinsichtlich Fron und Lehnstreue manchmal
nicht gut genug verborgen. Deshalb wurde wegen einer
Lappalie vom örtlichen Lehnherrn sein Boot konfisziert
und Branwin muss sich jetzt als Hilfsarbeiter
durchschlagen.

Claris

♀ 29 - klein - deutlich muskulös - dunkelbraune Haarfarbe
- Lange Haare (Schulterlang), Haarspange - braune Augen
- Falte zwischen den Augen -
Mittellos - **Tagelöhnerin** - Kompetenz 2
Ehrlich
Offenh. 10 -Gewissenh. 14 -Extrav. 4 -Verträgl. 5 -Neurotiz.
10
Augen reiben

Perainiane

♂ 55 - normale Größe - normal gebaut - mittelblonde
Haarfarbe - Lange gewellte Haare (Schulterlang),
Stirnband - grüne Augen - bildschön
Unterschicht - **Bauerin** - Kompetenz 4
Gescheit (KL > 14) -
Offenh. 6 -Gewissenh. 8 -Extrav. 7 -Verträgl. 6 -Neurotiz. 7
Stirn kratzen

Rahyaphrodite

♀ 33 - deutlich großgewachsen - normal gebaut -
rotbraune oder rotblonde Haarfarbe - Mittellange Haare
(bis Kinn), gescheitelt - grüne Augen - Schiefe Zähne
Unterschicht - **Jägerin** - Kompetenz 5

Gemächlich - Hat Läuse
Offenh. 12 -Gewissenh. 9 -Extrav. 7 -Verträgl. 8 -Neurotiz. 7
Strähne (von mir aus auch imaginäre) aus dem Gesicht
streichen

Rahyaphrodite hat in den letzten Monaten große Mühe
genügend Wild zu schießen, um ihre Familie zu ernähren
und ihre Abgaben zu leisten, weil ihr neuer Jagdhund
immer noch zu ungeübt ist und das Wild aufscheucht.
Außerdem hat er Läuse

Dapifer

♂ 51 - normale Größe - athletisch gebaut - rotblonde
Haarfarbe - Prinz-Eisenherz-Frisur - blaue Augen -
Schnurbart (dick) - Gelbe Zähne
Unterschicht - **Knecht** - Kompetenz 5
Maskulin
Offenh. 6 -Gewissenh. 11 -Extrav. 5 -Verträgl. 7 -Neurotiz. 6
Stirn runzeln

Jindrich

♂ - 50 - deutlich großgewachsen - athletisch gebaut -
mittelblonde Haarfarbe - Mittelscheitel, schlecht
geschnitten (Fransen) - grüne Augen - Oberlippenflaum -
Zwei große Hasenzähne
Unterschicht - **Knecht** - Kompetenz 2
Selbstverliebt
Offenh. 11 -Gewissenh. 11 -Extrav. 5 -Verträgl. 7 -Neurotiz.
5

Jindrich ist ein erbärmlicher Knecht. Nicht dass er sich
nicht Mühe geben würde, aber er schätzt seine Fähigkeiten
sehr häufig falsch ein und so ging wegen ihm schon mehr
als einmal ein Teil der Ernte verloren, weil er glaubte das
Wetter besser lesen zu können als der örtliche Priester,
oder weil die neuen Bewässerungsgräben falsch angelegt
wurden

Kysira

♀ 25 - normale Größe - schlank - dunkelblonde Haarfarbe
- Lange Haare (Schulterlang), hinters Ohr geklemmt -
blaue Augen - Kleine Ohren -
Adel - **Magd** - Kompetenz 10
Keusch
Offenh. 6 -Gewissenh. 14 -Extrav. 7 -Verträgl. 7 -Neurotiz. 2

Walbirg

♀ 18 - normale Größe - dürr - hellbraune Haarfarbe -
Mittelscheitel, schlecht geschnitten - grüne Augen -
dezent Stupsnase -
Unterschicht - **Bedienstete** - Kompetenz 5
Großes Schlafbedürfnis
Offenh. 4 -Gewissenh. 7 -Extrav. 8 -Verträgl. 4 -Neurotiz. 0
Dezent dem Gegenüber die Muskeln zeigen

Mirnhild

♀ 41 - normale Größe - athletisch gebaut - schwarze
Haarfarbe - Igelfrisur - braune Augen - Bulldoggen Gesicht
Mittelschicht - **Gänse- und Entenzüchterin** - Kompetenz 9
Ehrlich - Einhändig
1 - 5 - 1 - 0 - 3
Offenh. 8 -Gewissenh. 14 -Extrav. 7 -Verträgl. 7 -Neurotiz. 8
Beim Sprechen immer falsch einatmen

Mirnhild ist Gänse- und Entenzüchterin und hat es mit dieser Profession zu bescheidenen Wohlstand gebracht. Als traviagefällige Frau ist sie aber besonders stolz auf ihre

Kinder und den ordentlichen Haushalt den sie führt. Noch stärker schweißte die Familie ein Räuberüberfall vor einem Jahr zusammen, bei dem sie auch ihre Hand verlor.

Warden, Soldner und Soldaten

Wachen und Gardisten

Alborn

♂ 53 - unterdurchschn. groß - normal gebaut - dunkelbraune Haarfarbe - Mittellange Haare (bis Kinn), gescheitelt - braune Augen - Große Ohren - Unterschicht - **Wache** - Kompetenz 6 - Kampffertigk. 4 - Sehr klein (1,50 Schritt -)
Offenh. 4 -Gewissenh. 5 -Extrav. 14 -Verträgl. 6 -Neurotiz. 11
Mit den Fingernägeln knispeln

Aedra

♀ 17 - unterdurchschn. groß - normal gebaut - hellblonde Haarfarbe - Mittellange Haare (bis Kinn), viele Zöpfe - graue Augen - Narbe auf der Wange - Unterschicht - **Wache** - Kompetenz 10 - Kampffertigk. 9
Offenh. 6 -Gewissenh. 5 -Extrav. 10 -Verträgl. 12 -Neurotiz. 2
Haare nach oben ziehen

Leoderich

♂ 66 - klein - athletisch gebaut - hellbraune Haarfarbe - Mittelscheitel - braune Augen - Unterschicht - **Wache** - Kompetenz 7 - Kampffertigk. 8
Zaudernd - Witwer
Offenh. 11 -Gewissenh. 1 -Extrav. 8 -Verträgl. 8 -Neurotiz. 7
Wenn Gegenüber spricht oft die Stirn runzeln

Claudio

♂ 43 - unterdurchschn. groß - athletisch gebaut - hellbraune Haarfarbe - Topffrisur - blaue Augen - Fließende Stirn - Unterschicht - **Wache** - Kompetenz 9 - Kampffertigk. 8

Religiöser Fanatiker

Offenh. 7 -Gewissenh. 2 -Extrav. 8 - Verträgl. 9 -Neurotiz. 9
„Italienische“ Handgesten



Göricdir

♂ 25 - normale Größe - normal gebaut - dunkelbraune Haarfarbe - Lange Haare (Schulterlang), mit Haarspange zusammengehalten - braune Augen - Kinnbart (lang) - Angelina-Jolie-Mund - Unterschicht - **Wache** - Kompetenz 11 - Kampffertigk. 12

Unkompliziert

Offenh. 6 -Gewissenh. 1 -Extrav. 2 -Verträgl. 13 -Neurotiz. 5
Sagt oft „äh“

Quedora

♀ 40 - normale Größe - dicklich - mittelblonde Haarfarbe - Prinz-Eisenherz-Frisur - grüne Augen - Kinn mit ausgeprägtem Grübchen - Unterschicht - **Wache** - Kompetenz 4 - Kampffertigk. 4
Melancholisch - Sehr gläubig
Offenh. 13 -Gewissenh. 7 -Extrav. 8 -Verträgl. 11 -Neurotiz. 6

Gertlind

♀ 30 - normale Größe - dicklich - hellblonde Haarfarbe - Lange Haare gewellte (bis Rücken), mit Haarband zusammengehalten - braune Augen - Schmales Gesicht - Michael-Schumacher-Kinn - Unterschicht - **Wache** - Kompetenz 5 - Kampffertigk. 6
Sehr Arrogant - Farbenblind
Offenh. 10 -Gewissenh. 8 -Extrav. 11 -Verträgl. 8 -Neurotiz. 3
Kinn reiben

Setanta

♂ 23 - normale Größe - schlank - braune Haarfarbe - Sehr kurz - blaue Augen - Unterschicht - **Wache** - Kompetenz 9 - Kampffertigk. 7
Aktiv - Hat ein treues Haustier
Offenh. 5 -Gewissenh. 8 -Extrav. 12 -Verträgl. 8 - Neurotiz. 8
Stirn reiben

Rondrathene

♀ 37 - normale Größe - normal gebaut - schwarze Haarfarbe - Lange Haare gewellte (Schulterlang), unter Kopftuch - braune Augen - Spitze Nase - Unterschicht - **Wache** - Kompetenz 10 - Kampffertigk. 8
Selbstlos - Adoptiert
Offenh. 5 -Gewissenh. 5 -Extrav. 8 -Verträgl. 10 -Neurotiz. 8
Bei schnellen sprechen sich immer umschauen, als ob man sich gegenüber unsichtbaren Zuhörern rechtfertigen müsse

Amaldo

♂ 22 - normale Größe - fett - hellbraune Haarfarbe - Seitenscheitel, an den Schläfen kurz rasiert - grüne Augen
Unterschicht - **Wache** - Kompetenz 5 - Kampffertigk. 5
Sehr Arrogant - Wetterföhlilig
Offenh. 9 - Gewissenh. 2 - Extrav. 4 - Verträgl. 1 - Neurotiz. 7

Melsine

♀ 28 - normale Größe - dürr - rote Haarfarbe - Lange Haare (Schulterlang), Zöpfe mit Haarnadeln am Kopf befestigt - grüne Augen - unsymmetrisches Gesicht -
Unterschicht - **Wache** - Kompetenz 10 - Kampffertigk. 9
Erstaunlich dämlich (KL / IN < 8) - Lebt in einer harmonischen Beziehung
Offenh. 10 - Gewissenh. 9 - Extrav. 8 - Verträgl. 5 - Neurotiz. 8

Tsabine

♀ 27 - überdurchschn. groß - athletisch gebaut - schwarze Haarfarbe - Lange Haare (bis Rücken), mit Haarband zusammengehalten - blaue Augen - Große Mandelaugen -
Unterschicht - **Wache** - Kompetenz 9 - Kampffertigk. 8
Bequem -
Offenh. 12 - Gewissenh. 9 - Extrav. 6 - Verträgl. 9 - Neurotiz. 4

Borkfried

♂ 22 - deutlich großgewachsen - fett - dunkelbraune Haarfarbe - Lange Haare (Schulterlang), mit Haarreif - grüne Augen - Vollbart (lang) - Hageres Gesicht -
Mittelschicht - **Gardist** - Kompetenz 8 - Kampffertigk. 9
Bequem - Witwe/Witwer/Waise
Offenh. 12 - Gewissenh. 9 - Extrav. 9 - Verträgl. 9 - Neurotiz. 6
Wange kratzen

Yendan

♂ 27 - normale Größe - fett - hellblonde Haarfarbe - Zopf - blaue Augen - Volles Gesicht
Unterschicht - **Gardist** - Kompetenz 12 - Kampffertigk. 12
Antriebslos
Offenh. 7 - Gewissenh. 12 - Extrav. 13 - Verträgl. 9 - Neurotiz. 3

Yendan ist fett, antriebslos und bei anderen Leute nicht sonderlich gut gelitten. Eigentlich müsste man meinen, dass er damit eine schlechter Gardist wäre. Aber das Gegenteil ist der Fall, denn er ist sehr geschickt darin zur richtigen Zeit am richtigen Ort zu sein... Auch ist er so darum bemüht schnell wieder seine Ruhe zu haben, dass er seine vielen Kontakte sehr effektiv nutzt um effizient den Täter zu ermitteln. Der Versuchung, einen Unschuldigen aus Bequemlichkeit einzukerkern erliegt er indessen selten, denn sowas bringt erfahrungsgemäß nur noch mehr Scherereien.

Tristoban

♂ 29 - normale Größe - normal gebaut - dunkelblonde Haarfarbe - Mittellange Haare (bis Kinn), gescheitelt - blaue Augen - Kinnbart (lang) - Viele Aknenarben -
Mittelschicht - **Gardist** - Kompetenz 10 - Kampffertigk. 10
Offenh. 7 - Gewissenh. 14 - Extrav. 6 - Verträgl. 11 - Neurotiz. 10

Hesine

♀ 25 - überdurchschn. groß - athletisch gebaut - braune Haarfarbe - Lange Haare gewellte (bis Rücken), gescheitelt - schwarze Augen - leichte Höckernase -
Mittelschicht - **Gardistin** - Kompetenz 5 - Kampffertigk. 5
Respektiert jeden - Magnet für Ungewöhnliches
Offenh. 8 - Gewissenh. 9 - Extrav. 11 - Verträgl. 10 - Neurotiz. 7
Sagt immer „Ne?“ am Ende des Satzes

Ucurius

♂ 22 - normale Größe - schlank - dunkelbraune Haarfarbe - Seitenscheitel - braune Augen - Vollbart (sehr kurz) - unansehnlich -
Mittelschicht - **Gardist** - Kompetenz 9 - Kampffertigk. 10
Erlebnishungrig - Veteran einer Schlacht
Offenh. 12 - Gewissenh. 6 - Extrav. 10 - Verträgl. 8 - Neurotiz. 12
Lacht wie eine Hyäne

Gilamund

♀ 24 - klein - dicklich - rotbraune Haarfarbe - Lange Haare (Schulterlang), mit Haarband zusammengehalten - grüne Augen
Unterschicht - **Gardistin** - Kompetenz 6 - Kampffertigk. 6
Lüstern
Offenh. 6 - Gewissenh. 6 - Extrav. 7 - Verträgl. 3 - Neurotiz. 9
Glamund nützt ihre Stellung als Gardistin gerne aus, um von Schwächeren Gefallen im Bett zu erpressen.

Wilfing

♂ 19 - unterdurchschn. groß - dürr - rote Haarfarbe - Topffrisur - grüne Augen - Knebelbart (Kinnbart mit gezwirbeltem Schnurbart) - Kleine Äderchen auf Nase und Wangen -
Mittelschicht - **Gardist** - Kompetenz 8 - Kampffertigk. 10
Wohlerzogen - Elfenfreund
Offenh. 8 - Gewissenh. 7 - Extrav. 6 - Verträgl. 6 - Neurotiz. 8
Sich selbst abbürsten

Voltan

♂ 6 - normale Größe - normal gebaut - hellbraune Haarfarbe - Mittelscheitel - grüne Augen
Mittelschicht - **Gardist** - Kompetenz 7 - Kampffertigk. 8
Unternehmungslustig -
Offenh. 5 - Gewissenh. 13 - Extrav. 10 - Verträgl. 5 - Neurotiz. 4
Staub von Dinge wischen

Söldner und Soldaten

Quendan

♂ 26 - klein - fett - schwarze Haarfarbe - Mittelscheitel, schlecht geschnitten (Fransen), an den Schläfen kurz rasiert - braune Augen
Fahrendes Volk - **Söldner oder Abenteurer** - Kompetenz 8 - Kampffertigk. 6
- Mundgeruch
Offenh. 10 - Gewissenh. 8 - Extrav. 10 - Verträgl. 7 - Neurotiz. 6
Nasenflügel weiten

Ucurinai

♀ 36 - klein - normal gebaut - dunkelblonde Haarfarbe - Mittellange Haare mit mittels Brennschere erzeugten Locken - braune Augen - Großer Leberfleck an der Wange
Fahrendes Volk - **Söldnerin** - Kompetenz 9 - Kampffertigk. 8

Unsympathisch (CH < 9) - Sehr gute Beziehungen
Offenh. 10 - Gewissenh. 5 - Extrav. 4 - Verträgl. 10 - Neurotiz. 4

0 - 5 - 0 - 0 - 3

Unterlippe kneifen

Ucurinai ist eine Söldnerin mit guten Beziehungen zu bestimmten Händlern und Entscheidungsträgern, welche sie immer wieder gerne in ihre Dienste nehmen und ihr ein Kommando geben. Allerdings verhält sie sich jedem gegenüber sehr rau und kurz angebunden. Ihre Arbeit hat sie gelehrt keine Nachlässigkeiten bei sich und anderen zu dulden.

Rondrada

♀ 56 - normale Größe - normal gebaut - hellbraune Haarfarbe - Prinz-Eisenherz-Frisur - grüne Augen
Fahrendes Volk - **Söldnerin** - Kompetenz 9 - Kampffertigk. 9

Romantisch - Kann sehr gut kochen

Offenh. 2 - Gewissenh. 5 - Extrav. 6 - Verträgl. 4 - Neurotiz. 10
Spricht nur in kurzen Sätzen

Yaquiria

♀ 20 - klein - normal gebaut - hellbraune Haarfarbe - Lange Haare gewellte (bis Rücken), mit zwei Haarbändern links und rechts - grüne Augen
Fahrendes Volk - **Söldnerin** - Kompetenz 5 - Kampffertigk. 3

Selbstbewusst (MU > 14) -

Offenh. 6 - Gewissenh. 10 - Extrav. 3 - Verträgl. 5 - Neurotiz. 9
Mundwinkel nach unten ziehen (Merkel-Gesicht)

Giselher

♂ 43 - normale Größe - athletisch gebaut - dunkelblonde Haarfarbe - Seitenscheitel - braune Augen
Fahrendes Volk - **Söldner** - Kompetenz 9 - Kampffertigk. 7

Sehr Arrogant - Krank (Flinker Difar, Triefnase, etc.)

Offenh. 6 - Gewissenh. 9 - Extrav. 9 - Verträgl. 8 - Neurotiz. 5
Sehr leise wiederholen was der Gegenüber sagt

Imelde

♀ 31 - deutlich großgewachsen - normal gebaut - schwarze Haarfarbe - Lange Haare gewellte (bis Rücken), Haarspangen - grüne Augen - Leicht spitze Ohren -
Fahrendes Volk - **Söldnerin** - Kompetenz 13 - Kampffertigk. 13

Zögerlich - Hat mal einen Drachen gesehen

Offenh. 4 - Gewissenh. 9 - Extrav. 8 - Verträgl. 6 - Neurotiz. 8
Auf Unterlippe beißen

Estiliana

♀ 37 - überdurchschn. groß - dicklich - braune Haarfarbe - Lange Haare (Schulterlang), Mittelscheitel - blaue Augen
Fahrendes Volk - **Söldnerin** - Kompetenz 7 - Kampffertigk. 6

Aufgeschlossen -

Offenh. 5 - Gewissenh. 6 - Extrav. 6 - Verträgl. 5 - Neurotiz. 9
Oberlippe reiben

Linnart

♂ 32 - normale Größe - normal gebaut - rote Haarfarbe - Lange gewellte Haare (Schulterlang), Stirnband - blaue Augen - Fast dreieckiges Gesicht -
Fahrendes Volk - **Söldner oder Abenteurer** - Kompetenz 9 - Kampffertigk. 9

Verlässlich - Hat mal einen Drachen gesehen

Offenh. 5 - Gewissenh. 9 - Extrav. 8 - Verträgl. 11 - Neurotiz. 11
Kerzengerade sitzen

Xaida

♀ 44 - normale Größe - fett - rotblonde Haarfarbe - Mittellange Haare (bis Kinn), Mittelscheitel - grüne Augen - Kantiges-Kinn -
Fahrendes Volk - **Söldnerin** - Kompetenz 5 - Kampffertigk. 7

Hilfsbereit - Abergläubisch

Offenh. 13 - Gewissenh. 8 - Extrav. 9 - Verträgl. 4 - Neurotiz. 5

Hochgezogene Schulter

Efferdin

♂ 26 - überdurchschn. groß - athletisch gebaut - mittelblonde Haarfarbe - Seitenscheitel, schlecht geschnitten (Fransen) - braune Augen - markanter Kopf -

Fahrendes Volk - **Söldner** - Kompetenz 9 - Kampffertigk. 11

Unternehmungslustig -

Offenh. 10 - Gewissenh. 3 - Extrav. 5 - Verträgl. 4 - Neurotiz. 5
Ohr mit dem Finger beklopfen

Insina

♀ 51 - überdurchschn. groß - athletisch gebaut - rotblonde Haarfarbe - Lange Haare, Dutt oben - grüne Augen - deutlicher Unterbiss -

Unterschicht - **Soldatin** - Kompetenz 6 - Kampffertigk. 4

Kontaktfreudig -

Offenh. 8 - Gewissenh. 5 - Extrav. 6 - Verträgl. 9 - Neurotiz. 10
Dezent so tun als ob ein Tierchen auf einem krabbelt

Emerencia

♀ 26 - normale Größe - athletisch - dunkelblonde Haarfarbe - Lange Haare gewellte (Schulterlang) - graue Augen - Langes Gesicht -



Mittelschicht - **Weibel** - Kompetenz 6 – Kampffertigk. 8
Pessimistisch
Offenh. 12 -Gewissenh. 8 -Extrav. 2 -Verträgl. 12 -Neurotiz.
14

Glynis

♀ 23 - klein - schlank - dunkelblonde Haarfarbe -
Mittelscheitel, schlecht geschnitten - blaue Augen
Unterschicht - **Soldatin** - Kompetenz 7 – Kampffertigk. 6
Lebhaft - Neugierig
Offenh. 8 -Gewissenh. 5 -Extrav. 5 -Verträgl. 7 -Neurotiz. 7

Uribert

♂ 41 - unterdurchschn. groß - schlank - braune Haarfarbe -
Lange Haare (Schulterlang), viele Zöpfe - blaue Augen -
tiefe Augen -
Mittelschicht - **Leutnant** - Kompetenz 10 – Kampffertigk. 8
Intellektuell (KL > 12) - Hat einen sehr guten Ruf
Offenh. 5 -Gewissenh. 2 -Extrav. 2 -Verträgl. 9 -Neurotiz. 3
Stark Luft holen am Satzanfang

Knorrhold

♂ 53 - unterdurchschn. groß - dürr - mittelblonde
Haarfarbe - Mittelscheitel – Vollbart - braune Augen –
Narbe auf der Wange
Mittelschicht - **Leutnant** - Kompetenz 9 – Kampffertigk. 11
Ehrlich- Sehr gläubig

Offenh. 13 -Gewissenh. 5 -Extrav. 5 -Verträgl. 10 -Neurotiz.
9
Augenbrauen heben

Pbcjanka

♀ 27 - normale Größe - normal gebaut - schwarze
Haarfarbe - Sehr lange Haare (bis Hüfte) Pony - braune
Augen - Schlafzimmerblick -
Unterschicht - **Soldatin** - Kompetenz 3 – Kampffertigk. 5
Langsam (geistig – KL / IN < 10) - Hoch verschuldet
Offenh. 12 -Gewissenh. 8 -Extrav. 7 -Verträgl. 10 -Neurotiz.
7
Schiefen Mund machen

Morisca

♀ 23 - klein - normal gebaut - braune Haarfarbe - Lange
Haare (Schulterlang), Stirnband - braune Augen - kleiner
Kopf -
Mittelschicht - **Leutnant** - Kompetenz 4 – Kampffertigk. 5
Nachsichtig - Wird von jedem geärgert
Offenh. 12 -Gewissenh. 11 -Extrav. 7 -Verträgl. 6 -Neurotiz.
12
Dezent Linien auf das eigene Gesicht malen

Geweichte

Praios-Geweichte

Maire

♀ 30 - überdurchschn. groß - schlank - dunkelbraune Haarfarbe - Mittellange Haare (bis Kinn), Pony -braune Augen - Sehr feine Nase
 Oberschicht - **Praios-Geweichte** - Kompetenz 10
 Gierig
 Offenh. 8 -Gewissenh. 7 -Extrav. 4 -Verträgl. 11 -Neurotiz. 9
 In die Augen starren

Eogan

♂ 26 - überdurchschn. groß - schlank - schwarze Haarfarbe - Mittellange Haare (bis Kinn), ins Gesicht fallend -braune Augen - Augen weit auseinander
 Oberschicht - **Praios-Geweichte** - Kompetenz 7
 Sinnlich
 Offenh. 2 -Gewissenh. 5 -Extrav. 10 -Verträgl. 10 -Neurotiz. 9
 Unterlippe hervor schieben beim Sprechen

Salkya

♀ 58 - normale Größe - deutlich muskulös - dunkelblonde Haarfarbe - Igelfrisur -blaue Augen - spitzbübisches Gesicht
 Oberschicht - **Praios-Geweichte** - Kompetenz 12
 Angeberin
 Offenh. 2 -Gewissenh. 6 -Extrav. 9 -Verträgl. 7 -Neurotiz. 9
 Gegenüber immer den Satz vollenden lassen

Yantur

♂ 49 - klein - athletisch gebaut - braune Haarfarbe - Glatze mit ein paar Haarfuseln, welche wild nach oben stehen - Kaiserlicher Backenbart (Schnurbart + Wangen + Kotletten, kein Kinnbart) - blaue Augen - Wolfsgesicht
 Oberschicht - **Praios-Geweichte** - Kompetenz 6
 Große Narbe
 Offenh. 9 -Gewissenh. 9 -Extrav. 9 -Verträgl. 8 -Neurotiz. 10
 Zähne zusammenpressen

Duera

♀ 31 - normale Größe - normal gebaut - schwarze Haarfarbe - Lange gewellte Haare (Schulterlang), Stirnband - braune Augen - Pockennarbiges Gesicht
 Oberschicht - **Praios-Geweichte** - Kompetenz 8
 Ungeschickt - Unentdeckter Ehebrecherin
 Offenh. 8 -Gewissenh. 8 -Extrav. 8 -Verträgl. 10 -Neurotiz. 7
 Ohr kratzen

Yaquiria

♀ 34 - deutlich großgewachsen - dürr - rotblonde Haarfarbe - Mittellange gewellte Haare (bis Kinn), Pony - braune Augen -
 Oberschicht - **Praios-Geweichte** - Kompetenz 5
 Freundlich - Sehr neugierig
 Offenh. 9 -Gewissenh. 13 -Extrav. 8 -Verträgl. 10 -Neurotiz. 5
 Stirn mit dem Finger beklopfen

Torvon

♂ 56 - überdurchschn. groß - normal gebaut - braune Haarfarbe - Starke Geheimratsecken, Rest mittellang - Kleiner Schnäuzer (aka Charlie-Chaplin / Hitler-Bärtchen) - schwarze Augen - Große Augen
 Oberschicht - **Praios-Geweichte** - Kompetenz 4
 Heroisch (MU > 18) - Krank (Flinker Difar, Triefnase, etc.)
 -
 Offenh. 3 -Gewissenh. 6 -Extrav. 9 -Verträgl. 13 -Neurotiz. 7

Joselito

♂ 67 - überdurchschn. groß - schlank - graue Haarfarbe - schütterer Lockenkopf, mittellang -schwarze Augen - spitze Nase
 Oberschicht - **Praios-Geweichte** - Kompetenz 9
 Albern - Bisexuell -
 Offenh. 8 -Gewissenh. 10 -Extrav. 5 -Verträgl. 8 -Neurotiz. 1
 Gegenüber immer ins Wort fallen

Norsold

♂ 37 - normale Größe - normal gebaut - hellbraune Haarfarbe - Mittellange gewellte Haare (bis Kinn), Pony - Schnurbart (dick) - schwarze Augen - kindliches Gesicht
 Oberschicht - **Praios-Geweichte** - Kompetenz 10
 Sehr klug (KL > 16)
 Offenh. 13 -Gewissenh. 4 -Extrav. 5 -Verträgl. 7 -Neurotiz. 3
 Augen schließen wenn man spricht, immer nur kurz aufmachen

Answin

♂ 32 - normale Größe - schlank - dunkelbraune Haarfarbe - Lange Haare (Schulterlang), ins Gesicht fallend - Fuseln im Gesicht - braune Augen -
 Mittelschicht - **Praios-Geweichte** - Kompetenz 10
 Selbstbewusst (MU > 14) - Hatte kürzlich einen Trauerfall in der Familie
 Offenh. 11 -Gewissenh. 12 -Extrav. 6 -
 Verträgl. 11 -Neurotiz. 8
 Augen zukneifen

Rondra-Geweihte

Hevane

♀ 27 - normale Größe - athletisch gebaut - dunkelblonde Haarfarbe - Lange Haare, Prinzessin-Leia-Gedächtnisfrisur - braune Augen - Zahnlücke
Mittelschicht - **Rondra-Geweihte** - Kompetenz 5 - Kampffertigk. 6
Bezaubernd (CH > 16) - Farbenblind - Extreme Rassistin
Offenh. 5 -Gewissenh. 4 -Extrav. 10 -Verträgl. 11 -Neurotiz. 4
Schneidezähne möglichst immer zeigen

Rakornim

♂ 27 - normale Größe - normal gebaut - dunkelblonde Haarfarbe - Mittelscheitel, schlecht geschnitten (Fransen) - Drei-Tage-Bart - braune Augen - Mitesser
Oberschicht - **Rondra-Geweihter** -Kompetenz 3 - Kampffertigk. 5
Charismatisch (CH > 14) - Witwer
Offenh. 7 -Gewissenh. 8 -Extrav. 7 -Verträgl. 8 -Neurotiz. 13
Mit den Fingernägeln knispeln

Geronita

♀ 37 - normale Größe - schlank - schwarze Haarfarbe - Lockenpracht, lang - braune Augen - Kräftige Wangenknochen
Oberschicht - **Rondra-Geweihter**-Kompetenz 12- Kampffertigk. 11
Pathetisch - Steifes Bein
Offenh. 4 -Gewissenh. 9 -Extrav. 4 -Verträgl. 11 -Neurotiz. 3
Stirn kneifen

Beoir

♂ 38 - deutlich großgewachsen - dicklich - dunkelbraune Haarfarbe - Vorne kurz, hinten lang (Vokuhila) kombiniert mit Halbglatze -braune Augen - attraktiver Mund
Oberschicht - **Rondra-Geweihter** -Kompetenz 8 - Kampffertigk. 8
Sehr klug (KL > 16)
Offenh. 4 -Gewissenh. 9 -Extrav. 6 -Verträgl. 4 -Neurotiz. 8
Nase mit dem Finger beklopfen

Äar

♀ 29 - normale Größe - dicklich - mittelblonde Haarfarbe - Mittellange Haare (bis Kinn), gescheitelt -grüne Augen - Langes Gesicht
Oberschicht - **Rondra-Geweihte** - Kompetenz 7 - Kampffertigk. 9
Zerstreut - Sehr behaart
Offenh. 6 -Gewissenh. 10 -Extrav. 3 -Verträgl. 5 -Neurotiz. 5
Oberlippe mit dem Finger beklopfen

Jocnay

♀ 28 - normale Größe - athletisch gebaut - schwarze Haarfarbe - lange Haare (bis Rücken) gescheitelt, Zopf - graue Augen - dunkler Teint
Oberschicht - **Rondra-Geweihte** - Kompetenz 7 - Kampffertigk. 9

Jähzornig - Sehr gewandt (GE > 16) - Alkohlikerin
Offenh. 5 -Gewissenh. 11 -Extrav. 13 -Verträgl. 4 -Neurotiz. 5
Hände zu Fäusten machen

Travicke

♀ 32 - normale Größe - dicklich - dunkelbraune Haarfarbe - Mittellange gewellte Haare (bis Kinn), Pony - braune Augen - Schmales Gesicht
Mittelschicht - **Rondra-Geweihte** -Kompetenz 6 - Kampffertigk. 6
Melancholisch - Gelähmter Arm -
Offenh. 5 -Gewissenh. 5 -Extrav. 5 -Verträgl. 4 -Neurotiz. 2
Stirn kneifen

Frede

♀ 40 - normale Größe - normal gebaut - hellblonde Haarfarbe - Mittellange Haare (bis Kinn), nach hinten gekämmt - graue Augen - markanter Kopf
Mittelschicht - **Rondra-Geweihte** -Kompetenz 6 - Kampffertigk. 8
Hilfsbereit
Offenh. 13 -Gewissenh. 12 -Extrav. 7 -Verträgl. 9 -Neurotiz. 6
Zähne zusammenpressen

Tolak

♂ 16 - normale Größe - athletisch gebaut - hellblonde Haarfarbe - Glatze, rasiert - graue Augen -
Mittelschicht - **Rondra-Novize** -Kompetenz 13 - Kampffertigk. 14
Selbstverliebt - schwul
Offenh. 12 -Gewissenh. 8 -Extrav. 11 -Verträgl. 8 -Neurotiz. 9
Sich dem Gegenüber entgegen lehnen

Rondralfi

Senior ♀ 73 - überdurchschn. groß - normal gebaut - mittelblonde Haarfarbe - Lange Haare (Schulterlang), Pony - braune Augen - Rundes Gesicht
Mittelschicht - **Rondra-Geweihte** -Kompetenz 4 - Kampffertigk. 2
Nervös
Offenh. 10 -Gewissenh. 8 -Extrav. 10 -Verträgl. 9 -Neurotiz. 5
Immer wieder seufzen

Siguenza

♀ 41 - normale Größe - deutlich muskulös - dunkelbraune Haarfarbe - Lange Haare (Schulterlang), Pony -braune Augen - Sehr breite Nase
Oberschicht - **Rondra-Geweihte** - Kompetenz 9 - Kampffertigk. 10
Traurig - Begabung für Handwerkerstalent
Offenh. 6 -Gewissenh. 7 -Extrav. 6 -Verträgl. 10 - Neurotiz. 12



Betont sehr stark („Missster Aaaaannnderson...“)

Efferd-Geweihte

Zafira

♀ 51 - überdurchschn. groß - normal gebaut - dunkelbraune Haarfarbe - Lange Haare (Schulterlang), mit zwei Haarbändern links und rechts - braune Augen - Breites Lächeln

Oberschicht - **Efferd-Geweihte** - Kompetenz 5

Arrogant

Offenh. 9 -Gewissenh. 9 -Extrav. 4 -Verträgl. 9 -Neurotiz. 1
Nasenflügel weiten

Tolin

♂ 66 - normale Größe - normal gebaut - dunkelblonde Haarfarbe - Mittellange gewellte Haare (bis Kinn), ins Gesicht fallend - grüne Augen -

Mittelschicht - **Efferd-Geweihter** - Kompetenz 10

Väterlich - Hat einen Erzfeind

Offenh. 9 -Gewissenh. 4 -Extrav. 9 -Verträgl. 9 -Neurotiz. 5
Affektierte Gesten

Rhonabwy

♂ 55 - normale Größe - schlank - dunkelbraune Haarfarbe - Kurz rasiert - Oberlippenflaum - grüne Augen - Wolfsgesicht

Oberschicht - **Efferd-Geweihter** - Kompetenz 1

Hilfsbereit

Offenh. 3 -Gewissenh. 3 -Extrav. 10 -Verträgl. 5 -Neurotiz. 8

Swafnian

♂ 25 - normale Größe - dicklich - braune Haarfarbe - Lockenkopf, mittellang - grüne Augen - Kräftige Wangenknochen

Oberschicht - **Efferd-Geweihter** - Kompetenz 12

Bezaubernd (CH > 16)

Offenh. 4 -Gewissenh. 7 -Extrav. 4 -Verträgl. 6 -Neurotiz. 5

Yaquirion

♂ 43 - normale Größe - normal gebaut - dunkelblonde Haarfarbe - Lange Haare (Schulterlang), mit Haarband zusammengehalten - braune Augen - Hageres Gesicht

Mittelschicht - **Efferd-Geweihter** - Kompetenz 6

Gescheit (KL > 15)

Offenh. 1 -Gewissenh. 14 -Extrav. 5 -Verträgl. 5 -Neurotiz. 5
Strähne (von mir aus auch imaginäre) aus dem Gesicht streichen

Neunhildis

♀ 34 - unterdurchschn. groß - normal gebaut - hellblonde Haarfarbe - Lange Haare, Dutt - graue Augen - Großer Leberfleck an der Wange

Oberschicht - **Efferd-Geweihte** - Kompetenz 10

Begeisterungsfähig

Offenh. 8 -Gewissenh. 9 -Extrav. 5 -Verträgl. 7 -Neurotiz. 8
Affektierte Gesten

Travia-Geweihte

Traviata

♀ 67 - überdurchschn. groß - athletisch gebaut - hellbraune Haarfarbe - Lange Haare, Dutt - braune Augen - Große Zahnücke

Mittelschicht - **Travia-Geweihte** - Kompetenz 8

Redselig

Offenh. 11 -Gewissenh. 3 -Extrav. 9 -Verträgl. 1 -Neurotiz. 5

Nicht den Gegenüber fixieren / Blick ins Leere

Travignaz

♂ 38 - normale Größe - normal gebaut - rote Haarfarbe - Halbglatze, lange Haare - braune Augen -

Mittelschicht - **Geweihter** - Kompetenz 7

Offenh. 13 -Gewissenh. 6 -Extrav. 7 -Verträgl. 4 -Neurotiz. 6

Stirn kratzen

Asmodette

♀ 63 - normale Größe - dürr - schwarze Haarfarbe - Mittelscheitel, kurz - grüne Augen - deutlicher Überbiss

Mittelschicht - **Travia-Geweihte** - Kompetenz 10

Besserwisserisch

Offenh. 6 -Gewissenh. 5 -Extrav. 11 -Verträgl. 10 -Neurotiz. 4

Travionim

♂ 58 - unterdurchschn. groß - normal gebaut - graubraune Haarfarbe - Halbglatze - braune Augen -

Unterschicht - **Travia-Geweihter** - Kompetenz 6

Lebhaft - Hasst Süßes

Hält immer

Mittagsschlaf

Offenh. 5 -Gewissenh. 8 -Extrav. 9 -Verträgl. 8 -Neurotiz. 10

Dezent Linien auf das eigene Gesicht malen

Josold

♂ 33 - deutlich großgewachsen - normal gebaut - dunkelblonde Haarfarbe - Geheimratsecken, Rest mittellang - braune Augen - Große Ohren

Mittelschicht - **Travia-Geweihter** - Kompetenz 5

Egoistisch - Unentdeckter Vergewaltiger

Offenh. 7 -Gewissenh. 6 -Extrav. 13 -Verträgl. 6 -Neurotiz. 8

Uthjane

♀ 29 - normale Größe - normal gebaut - hellblonde Haarfarbe - Seitenscheitel, schlecht geschnitten (Fransen) - blaue Augen - Hohe Stirn

Unterschicht - **Travia-Geweihte** - Kompetenz 10



Klagend

Offenh. 8 -Gewissenh. 4 -Extrav. 12 -Verträgl. 9 -Neurotiz. 11
Immer den Kopf schütteln beim Sprechen

Linnart

♂ 34 - normale Größe - normal gebaut - schwarze Haarfarbe - Vorne kurz, hinten lang (Vokuhila) - grüne Augen - Henriquatre (Oberlippenbart und Kinnbart, verbunden) - Segelohren
Adel - **Travia-Geweihter** - Kompetenz 7
Mürrisch - Steifes Bein - Begabung für Naturtalent
Offenh. 11 -Gewissenh. 6 -Extrav. 12 -Verträgl. 10 -Neurotiz. 9

Linnart war im Herzen immer unzufrieden, dass er nicht Erbe seiner Mutter werden würde und nur eine Karriere als Geweihter offen stand. Vielleicht wäre es auch besser gewesen, wenn er nicht Travia-Geweihter geworden wäre. Zwar kennt er gut Ratschläge für die Gläubigen, bringt diese jedoch nie sonderlich herzlich herüber. Er bevorzugt es vielmehr ausgedehnt Ausritte zu machen und auch in kleineren Dörfern nach dem Rechten zu sehen.

Einhard

♂ 30 - normale Größe - normal gebaut - schwarze Haarfarbe - Lockenkopf, mittellang -braune Augen - Kinn mit ausgeprägtem Grübchen
Oberschicht - **Travia-Geweihter** - Kompetenz 5
Streng
Offenh. 8 -Gewissenh. 6 -Extrav. 9 -Verträgl. 13 -Neurotiz. 10
Zu Boden schauen beim Sprechen

Quanion

♂ 57 - unterdurchschn. groß - normal gebaut - dunkelblonde Haarfarbe - Halbglatze, Zopf -blaue Augen -
Unterschicht - **Travia-Geweihter** - Kompetenz 8
Offenh. 3 -Gewissenh. 10 -Extrav. 9 -Verträgl. 9 -Neurotiz. 7
Augen stark zukneifen beim Sprechen

Boron-Geweihte**Etiliana**

♀ 70 - normale Größe - athletisch gebaut - braune Haarfarbe - Mittellange Haare (bis Kinn), gescheitelt - braune Augen - Stellenweise Aknenarben
Unterschicht - **Boron-Geweihte** - Kompetenz 10
Selbstlos - Hautkrankheit
Offenh. 14 -Gewissenh. 9 -Extrav. 10 -Verträgl. 14 - Neurotiz. 5
Runden Mund machen

Zayano

♂ 62 - normale Größe - deutlich muskulös - mittelblonde Haarfarbe - Lange Haare mit Fett nach hinten gestylt - Vollbart (gestutzt) - blaue Augen - Fließende Stirn
Oberschicht - **Boron-Geweihter** - Kompetenz 6
Freundlich
Offenh. 7 -Gewissenh. 8 -Extrav. 8 -Verträgl. 12 -Neurotiz. 4
Spricht nur in kurzen Sätzen

Jesabela

♀ 33 - klein - normal gebaut - schwarze Haarfarbe - Lange Haare (Schulterlang), mit Haarband zusammengehalten - schwarze Augen - Falte zwischen den Augen
Mittelschicht - **Boron-Geweihte** - Kompetenz 10
Offenh. 8 -Gewissenh. 14 -Extrav. 5 -Verträgl. 9 -Neurotiz. 4
Ausladende Gesten

Oldrich

Senior ♂ 49 - unterdurchschn. groß - normal gebaut - dunkelbraune Haarfarbe - Halbglatze kurz - braune Augen - attraktive Wangenknochen
Unterschicht - **Boron-Geweihter** - Kompetenz 7
Traurig - Mürrisch
Offenh. 5 -Gewissenh. 9 -Extrav. 5 -Verträgl. 13 -Neurotiz. 8
Hat von Grammatik keine Ahnung

Vana

♀ 15 - unterdurchschn. groß - normal gebaut - schwarze Haarfarbe - Mittelscheitel, kurz -braune Augen - Leicht spitze Ohren
Unterschicht - **Boron-Novizin** - Kompetenz 6
Erstaunlich dämlich (KL / IN < 8) - Sehr gläubig -
Offenh. 5 -Gewissenh. 1 -Extrav. 9 -Verträgl. 10 -Neurotiz. 9
Beim Sprechen immer falsch einatmen

Firunian

♂ 22 - normale Größe - deutlich muskulös - braune Haarfarbe - Mittellange Haare (bis Kinn), Pony - schwarze Augen -
Unterschicht - **Boron-Novize** - Kompetenz 7
Selbstlos - Riecht sehr angenehm -
Offenh. 6 -Gewissenh. 8 -Extrav. 4 -
Verträgl. 3 -Neurotiz. 5
Ohr reiben

Herdwig

♀ 43 - deutlich großgewachsen - dürr - dunkelblonde Haarfarbe - Lange Haare (Schulterlang), Pony - grüne Augen - Arroganter Blick
Mittelschicht - **Boron-Geweihte** - Kompetenz 10
Schläfrig - Einbeinig
Offenh. 5 -Gewissenh. 5 -Extrav. 10 -Verträgl. 6 -Neurotiz. 7
Wenn Gegenüber spricht immer nicken

Sumudan

♂ 59 - normale Größe - dürr - hellbraune Haarfarbe - Igel-Frisur, Zopf am Hinterkopf - Fischerkrause (Vollbart minus Schnurrbart) - braune Augen - unansehnlich
Mittelschicht - **Boron-Geweihter** - Kompetenz 8
Nervös
Offenh. 9 -Gewissenh. 4 -Extrav. 8 -Verträgl. 6 -Neurotiz. 6
Augen stark zukneifen beim Sprechen

Borawine

♀ 30 - normale Größe - athletisch gebaut - dunkelblonde Haarfarbe - Lange Haare (Schulterlang), mit Haarband zusammengehalten - blaue Augen - Herbesbläschen
 Oberschicht - **Boron-Geweihte** - Kompetenz 7
 Antriebslos
 Offenh. 11 - Gewissenh. 4 - Extrav. 5 - Verträgl. 9 - Neurotiz. 3
 Wenn Gegenüber spricht immer nicken

Aldonaza

♀ 36 - normale Größe - normal gebaut - schwarze Haarfarbe - Lange gewellte Haare (Schulterlang), Haarband - schwarze Augen
 Mittelschicht - **Boron-Geweihte** - Kompetenz 8
 Begabung für Handwerkerstalent
 Offenh. 6 - Gewissenh. 4 - Extrav. 8 - Verträgl. 5 - Neurotiz. 9
 Mit dem Fuß auf den Boden klopfen

Hesinde-Geweihte

Halrik

♂ 27 - unterdurchschn. groß - dürr - hellbraune Haarfarbe - Mittellange Haare (bis Kinn), gescheitelt - grüne Augen - Oberschicht - **Hesinde-Geweihter** - Kompetenz 8
 Hilfsbereit - Magiedilettant
 Offenh. 8 - Gewissenh. 14 - Extrav. 3 - Verträgl. 9 - Neurotiz. 11
 Strähne (von mir aus auch imaginäre) aus dem Gesicht streichen

Sulvodan

♂ 39 - unterdurchschn. groß - schlank - hellbraune Haarfarbe - Topffrisur - Kotletten (lang) - blaue Augen - Schräge und große Augen (elfischer Einschlag)
 Oberschicht - **Hesinde-Geweihter** - Kompetenz 9
 Selbstbewusst (MU > 14)
 Offenh. 8 - Gewissenh. 8 - Extrav. 11 - Verträgl. 13 - Neurotiz. 8
 Nase reiben

Niothia

♀ 20 - klein - normal gebaut - schwarze Haarfarbe - gewellte Haare, lang gescheitelt - schwarze Augen - Kleine Tätowierung im Gesicht
 Oberschicht - **Hesinde-Geweihte** - Kompetenz 4
 Bezaubernd (CH > 16)
 Offenh. 13 - Gewissenh. 6 - Extrav. 9 - Verträgl. 7 - Neurotiz. 7
 Sich andauernd strecken

Ingrumon

♂ 56 - normale Größe - dürr - braune Haarfarbe - Mittelschicht, schlecht geschnitten (Fransen) - braune Augen -
 Oberschicht - **Hesinde-Geweihter** - Kompetenz 13
 Klugscheißer - Alkoholiker
 Offenh. 6 - Gewissenh. 8 - Extrav. 6 - Verträgl. 10 - Neurotiz. 9
 Oberlippe kneifen

Hilmtrude

♀ 26 - unterdurchschnittlich groß - normal gebaut - hellbraune Haarfarbe - Seitenscheitel, schlecht geschnitten (Fransen) - blaue Augen - attraktive Wangenknochen
 Adel - **Adelige Hesindegeweihte**
 Angeberin - Unentdeckter Wilderer - Kompetenz 9
 Offenh. 13 - Gewissenh. 13 - Extrav. 6 - Verträgl. 10 - Neurotiz. 11
 Lacht wie ein Pferd

Als Drittgeborene eines alten Adelsgeschlechts wurde die kluge Hilmtrude der Obhut der Hesindekirche übergeben. Ihre Herkunft merkt man ihr jedoch immer noch an, da sie gerne unterstreicht, dass sie schon allein wegen dem Blut, dass durch ihre Adern fließt besser sein muss. Dummerweise hat ihr Hochmut auch dazu geführt, dass sie sich das Recht herausnimmt, gelegentlich im Wald Wild zu schießen...

Zeradia

♀ 26 - normale Größe - normal gebaut - dunkelbraune Haarfarbe - Mittellange Haare (bis Kinn), nach hinten gekämmt - braune Augen - Stellenweise Aknenarben
 Oberschicht - **Hesinde-Geweihte** - Kompetenz 8
 Begeisterungsfähig
 Offenh. 8 - Gewissenh. 5 - Extrav. 11 - Verträgl. 10 - Neurotiz. 7
 Kinn mit dem Finger beklopfen

Elle

♀ 54 - unterdurchschn. groß - dürr - dunkelbraune Haarfarbe - Lockenkopf, mittellang - schwarze Augen - Denkfalten
 Oberschicht - **Hesinde-Geweihte** - Kompetenz 5
 Exzentrisch - Schwerhörig - Besitzt einen Schatz (100D+)
 Offenh. 8 - Gewissenh. 9 - Extrav. 10 - Verträgl. 4 - Neurotiz. 8
 Macht immer „Pfff“

Rotrud

♀ 39 - klein - schlank - mittelblonde Haarfarbe - Mittellange gewellte Haare (bis Kinn), gescheitelt - starker Damenbart - graue Augen - Hageres Gesicht
 Oberschicht - **Hesinde-Geweihte** - Kompetenz 1
 Offenh. 8 - Gewissenh. 11 - Extrav. 7 - Verträgl. 7 - Neurotiz. 13
 Stirn reiben

Scibor

♂ 27 - unterdurchschn. groß - schlank - dunkelblonde Haarfarbe - Lockenkopf, kurz - Kinnbart (kurz) - braune Augen - Sehr schlanke Nase
 Mittelschicht - **Hesinde-Geweihter** - Kompetenz 10
 Wach
 Offenh. 6 - Gewissenh. 8 - Extrav. 13 - Verträgl. 8 - Neurotiz. 7
 Betont deutlich Vokale

Ablasion

♂ 30 - normale Größe - athletisch gebaut - rote Haarfarbe
 - Lange Haare (Schulterlang), mit Haarband
 zusammengehalten - grüne Augen
 Oberschicht - **Hesinde-Geweihter** - Kompetenz 6
 Ehemaliger Viehzüchter
 Offenh. 6 -Gewissenh. 3 -Extrav. 7 -Verträgl. 6 -Neurotiz. 4
 Nasenflügel weiten

Rustam

♂ 54 - deutlich großgewachsen - normal gebaut - braune
 Haarfarbe - Topffrisur - Drei-Tage-Bart - braune Augen -
 Kantiges-Kinn
 Mittelschicht - **Hesinde-Geweihter** - Kompetenz 4
 Börsartig/ gehässig -
 Offenh. 10 -Gewissenh. 10 -Extrav. 4 -Verträgl. 5 -Neurotiz.
 8
 Hände vor Gesicht falten

Firun-Geweihte

Baltravis

♀ 26 - unterdurchschn. groß - dicklich aber athletisch -
 hellblonde Haarfarbe - Mittellange Haare (bis Kinn), nach
 hinten gekämmt - starker Damenbart - blaue Augen -
 Kleine Äderchen auf Nase und Wangen
 Mittelschicht - **Firun-Geweihte** - Kompetenz 10
 Religiöser Fanatikerin - Berühmter Schlägerin
 Offenh. 7 -Gewissenh. 9 -Extrav. 5 -Verträgl. 5 -Neurotiz. 11

Firbonia

♀ 27 - überdurchschn. groß - normal gebaut - mittelblonde
 Haarfarbe - Lange Haare (Schulterlang), mit Haarband
 zusammengehalten - grüne Augen - Ausschlag
 Mittelschicht - **Firun-Geweihte** - Kompetenz 10
 Hautkrankheit - Magnet für Ungewöhnliches
 Offenh. 11 -Gewissenh. 10 -Extrav. 11 -Verträgl. 9 -Neurotiz.
 7
 Mit dem Fuß auf den Boden klopfen

Glenna

♀ 46 - klein - athletisch gebaut - mittelblonde Haarfarbe -
 Lange Haare (Schulterlang), mit zwei Haarbändern links
 und rechts - grüne Augen - Dünne Lippen
 Oberschicht - **Firun-Geweihte** - Kompetenz 4
 Einzelgängerin
 Offenh. 6 -Gewissenh. 5 -Extrav. 9 -Verträgl. 7 -Neurotiz. 4
 Nase kratzen

Jacinto

♂ 67 - normale Größe - normal gebaut - schwarze
 Haarfarbe - Lange Haare (Schulterlang), Pony -braune
 Augen -
 Mittelschicht - **Firun-Geweihter** Kompetenz 6
 Mürrisch - Begabung für Handwerkstalent
 Offenh. 10 -Gewissenh. 7 -Extrav. 6 -Verträgl. 11 -Neurotiz.
 11
 Dezent dem Gegenüber die Muskeln zeigen

Rondril

♂ 62 - überdurchschn. groß - athletisch gebaut -
 hellbraune Haarfarbe - Lockenkopf, kurz -braune Augen
 - Höckernase
 Mittelschicht - **Firun-Geweihter** - Kompetenz 9
 Heroisch (MU > 18)
 Offenh. 9 -Gewissenh. 11 -Extrav. 4 -Verträgl. 10 -Neurotiz.
 13
 Schneidezähne möglichst immer zeigen

Tsa-Geweihte

Nostre

♀ 26 - normale Größe - normal gebaut - mittelblonde
 Haarfarbe - Mittellange Haare (bis Kinn), Zöpfe mit
 Haarnadeln am Kopf befestigt -braune Augen - Breites
 Lächeln
 Mittelschicht - **Tsa-Geweihter** - Kompetenz 11
 Traurig
 Offenh. 7 -Gewissenh. 5 -Extrav. 8 -Verträgl. 12 -Neurotiz.
 11
 Lacht wie eine Hyäne

Daphne

♀ 56 - normale Größe - dürr - schwarze Haarfarbe -
 Mittellange Haare (bis Kinn), zwei Zöpfe an der Seite -
 braune Augen -
 Oberschicht - **Tsa-Geweihter** - Kompetenz 9
 Schläfrig - Ehemaliger Abenteuerin
 Offenh. 8 -Gewissenh. 6 -Extrav. 10 -Verträgl. 11 -Neurotiz.
 8
 Unterlippe reiben

Jucaro

♂ 22 - normale Größe - athletisch gebaut - dunkelblonde
 Haarfarbe - Starke Geheimratsecken, Rest Haarband -
 Oberlippenflaum - grüne Augen - Falte zwischen den
 Augen
 Mittelschicht - **Tsa-Geweihter** - Kompetenz 9
 Etwas Misstrauisch
 Offenh. 4 -Gewissenh. 9 -Extrav. 6 -Verträgl. 3 -Neurotiz. 3
 Wiederholt sich andauernd

Zoë

♀ 37 - normale Größe - normal gebaut - schwarze
 Haarfarbe - Lockenpracht, lang - braune Augen - Grübchen
 Oberschicht - **Tsa-Geweihter** - Kompetenz 9
 Hat einen Erzfeind
 Offenh. 9 -Gewissenh. 6 -Extrav. 5 -Verträgl. 8 -Neurotiz. 12
 Macht Pausen nach Sätzen

Conair

♂ 60 - deutlich großgewachsen - athletisch gebaut -
 dunkelbraune Haarfarbe - Lange Haare mit Fett nach
 hinten gestylt - braune Augen - Schräge und große Augen
 (elfischer Einschlag)
 Unterschicht - **Tsa-Geweihter** - Kompetenz 6
 Verrückt

Offenh. 4 -Gewissenh. 9 -Extrav. 10 -Verträgl. 10 -Neurotiz. 15
In-den-Ausschnitt-starren :-)

Clothild

♀ 12 - normale Größe - normal gebaut - mittelblonde Haarfarbe - Mittelscheitel, schlecht geschnitten (Fransen), an den Schläfen kurz rasiert -blaue Augen - Strahlend weiße Zähne
Mittelschicht - **Tsa-Novizin** - Kompetenz 1
Mütterlich
Offenh. 9 -Gewissenh. 11 -Extrav. 10 -Verträgl. 12 - Neurotiz. 8
Mit schiefem Mund sprechen

Muntlicp

♀ 62 - normale Größe - athletisch gebaut - hellbraune Haarfarbe - Mittellange gewellte Haare (bis Kinn), gescheitelt -braune Augen - Warze an der Nase
Unterschicht - **Tsa-Geweihite** - Kompetenz 9
Sehr mutig (MU > 16) - sehr vergesslich - Sehr goldgierig
Offenh. 8 -Gewissenh. 9 -Extrav. 11 -Verträgl. 8 -Neurotiz. 9
Stirn runzeln

Phex-Geweihce

Fianna

♀ 67 - überdurchschn. groß - schlank - dunkelbraune Haarfarbe - Mittellange Haare (bis Kinn), gescheitelt - mittlerer Damenbart - blaue Augen - Große Ohren
Unterschicht - **Phex-Geweihite** - Kompetenz 7
Sehr gläubig
Offenh. 10 -Gewissenh. 5 -Extrav. 8 -Verträgl. 6 -Neurotiz. 8
Untere Zahnreihe zeigen

Fedesco

♂ 24 - normale Größe - normal gebaut - braune Haarfarbe - Lockenkopf, mittellang - Vollbart (gestutzt) - braune Augen - Sehr schlanke Nase
Mittelschicht - **Phex-Geweihiter** - Kompetenz 4
Bösartig/ gehässig
Offenh. 9 -Gewissenh. 8 -Extrav. 10 -Verträgl. 2 -Neurotiz. 7

Luitpoldt

♂ 55 - unterdurchschn. groß - deutlich muskulös - dunkelblonde Haarfarbe - Halbglatze mit über den Schädel gekämmten Haaren Drei-Tage-Bart - grüne Augen -
Unterschicht - **Phex-Geweihiter** - Kompetenz 6
Selbstlos - Soziale Phobie - Witwer
Offenh. 8 -Gewissenh. 12 -Extrav. 5 -Verträgl. 11 -Neurotiz. 14

Rautha

♂ 36 - unterdurchschn. groß - dicklich - mittelblonde Haarfarbe - Prinz-Eisenherz-Frisur - Kinnbart (kurz) - grüne Augen - Großer Leberfleck an der Oberlippe
Mittelschicht - **Phex-Geweihiter** - Kompetenz 3
Begeisterungsfähig - Alkoholiker/in -
Offenh. 11 -Gewissenh. 5 -Extrav. 8 -Verträgl. 6 -Neurotiz. 7
Ohr kneifen

Thalya

♀ 65 - normale Größe - dicklich - rote Haarfarbe - Lange Haare (Schulterlang), Zöpfe mit Haarnadeln am Kopf befestigt -braune Augen -
Mittelschicht - **Phex-Geweihite** - Kompetenz 7
Ungesprächig - Unentdeckter Wilderer - Begabung für Wissenstalent
Offenh. 10 -Gewissenh. 10 -Extrav. 8 -Verträgl. 10 - Neurotiz. 8
Backen leicht aufblasen

Periane-Geweihce

Yaquiria

♀ 65 - normale Größe - dürr - dunkelbraune Haarfarbe - Lockenkopf, mittellang - braune Augen -
Mittelschicht - **Peraine-Geweihite** - Kompetenz 15
Mürrisch - Depression - Ängstlich (MU < 10)
Offenh. 7 -Gewissenh. 9 -Extrav. 4 -Verträgl. 10 -Neurotiz. 10
Stark Luft holen am Satzanfang

Perainiane

♀ 30 - unterdurchschn. groß - fett - dunkelbraune Haarfarbe - Seitenscheitel, kurz - braune Augen - markanter Kopf
Oberschicht - **Peraine-Geweihite** - Kompetenz 4
Arrogant
Offenh. 6 -Gewissenh. 8 -Extrav. 7 -Verträgl. 10 -Neurotiz. 6
Untere Augenlider nach oben schieben

Helme

♂ 40 - normale Größe - schlank - hellbraune Haarfarbe - Lockenkopf, kurz - tiefe Augen
Mittelschicht - **Peraine-Priester** - Kompetenz 10
Widerborstig - Unentdeckter Vergewaltiger -
Offenh. 7 -Gewissenh. 13 -Extrav. 12 -Verträgl. 14 -Neurotiz. 10
Sagt immer „Nh.“ am Ende des Satzes

Helme ist der örtliche Peraine-Priester, pflichtbewusst und flammender Redner. Aber er ist auch streng- so streng, dass er sich einst an einer Magd verging, als Strafe, weil sie faul nicht bei der Ernte half. Niemand glaubt ihr die Geschichte und Helme selbst scheint immer noch den Segen der Göttin zu genießen.

Perainor

♂ 47 - normale Größe - normal gebaut - dunkelbraune Haarfarbe - Igel-Frisur - Oberlippenflaum - braune Augen - Kleine Tätowierung im Gesicht

Fahrendes Volk - **Peraine-Geweihter** - Kompetenz 7
 - Sehr abergläubisch - Unstet
 Offenh. 15 -Gewissenh. 7 -Extrav. 7 -Verträgl. 4 -Neurotiz. 6

Knorrholde

♀ 28 - klein - normal gebaut - rote Haarfarbe - Mittellange
 Haare (bis Kinn), ins Gesicht fallend -blaue Augen -
 Mitesser
 Mittelschicht - **Peraine-Geweihte** - Kompetenz 10
 Widerborstig
 Offenh. 11 -Gewissenh. 6 -Extrav. 3 -Verträgl. 8 -Neurotiz.
 11
 Strähne (von mir aus auch imaginäre) aus dem Gesicht
 streichen

Lechmina

♀ 41 - normale Größe - schlank - dunkelbraune Haarfarbe
 - Lange Haare (Schulterlang), Stirnband -blaue Augen -
 Buschige Augenbrauen
 Mittelschicht - **Peraine-Geweihte** - Kompetenz 8
 Mütterlich - Extreme Rassistin
 Offenh. 13 -Gewissenh. 6 -Extrav. 4 -Verträgl. 14 -Neurotiz.
 13
 Sagt immer „Nichtwar?“

Rondirai

♀ 65 - normale Größe - dürr - mittelgraue Haarfarbe -
 Lange Haare (Schulterlang), Zöpfe mit Haarnadeln am
 Kopf befestigt -grüne Augen - Sehr feine Augenbrauen
 Mittelschicht - **Peraine-Geweihte** - Kompetenz 5
 Erstaunlich dämlich (KL / IN < 8) -
 Offenh. 10 -Gewissenh. 9 -Extrav. 13 -Verträgl. 13 -
 Neurotiz. 4

Walpurga

♀ 44 - unterdurchschn. groß - dürr - hellbraune Haarfarbe
 - Mittellange Haare (bis Kinn), Pony -blaue Augen -
 Ausgeprägte Hasenscharte
 Mittelschicht - **Peraine-Geweihte** - Kompetenz 10
 Anbiedernd
 Offenh. 9 -Gewissenh. 11 -Extrav. 6 -Verträgl. 9 -Neurotiz. 2
 Ein Auge nervös zucken lassen

Haldan

♂ 48 - überdurchschn. groß - dicklich - hellbraune
 Haarfarbe - Halbglatze mit über den Schädel gekämmten
 Haaren - Fuseln im Gesicht - Schiefes Lächeln
 Oberschicht - **Peraine-Geweihter** - Kompetenz 8
 Charismatisch (CH > 14) -
 Offenh. 11 -Gewissenh. 8 -Extrav. 12 -Verträgl. 5 -Neurotiz.
 9
 Augen weiten

Ramon

♂ 44 - normale Größe - normal gebaut - dunkelbraune
 Haarfarbe - Vorne kurz, hinten lang (Vokuhila) kombiniert
 mit Halbglatze - Fischerkrause (Vollbart minus
 Schnurrbart) - braune Augen - Stupsnase

Mittelschicht - **Peraine-Geweihter** - Kompetenz 4
 Arrogant - Ehemaliger Abenteurer
 Offenh. 3 -Gewissenh. 6 -Extrav. 5 -Verträgl. 7 -Neurotiz. 7
 Mit der Zunge in den Zahnlücken nach Essensresten
 bohren

Libanor

♂ 18 - normale Größe - normal gebaut - hellbraune
 Haarfarbe - Mittellange gewellte Haare (bis Kinn),
 gescheitelt -blaue Augen - Kräftige Wangenknochen
 Mittelschicht - **Peraine-Geweihter** - Kompetenz 8
 Antriebslos
 Offenh. 8 -Gewissenh. 5 -Extrav. 13 -Verträgl. 13 -Neurotiz.
 7
 Lispelt sehr stark

Ingerimm-Geweihte

Inarés

♀ 55 - unterdurchschn. groß - dürr - braune Haarfarbe -
 Mittelscheitel, an den Schläfen kurz rasiert -grüne Augen -
 Hageres Gesicht
 Mittelschicht - **Ingerimm-Geweihte** - Kompetenz 6
 Klagend
 Offenh. 7 -Gewissenh. 11 -Extrav. 4 -Verträgl. 4 -Neurotiz.
 10
 Wiederholt sich andauernd

Drachwill

♂ 25 - normale Größe - schlank - dunkelblonde Haarfarbe
 - Lockenkopf, kurz - Drei-Tage-Bart - braune Augen - Leicht
 spitze Ohren
 Mittelschicht - **Ingerimm-Geweihter** - Kompetenz 4
 Ängstlich (MU < 10) - Hoch verschuldet -
 Offenh. 3 -Gewissenh. 3 -Extrav. 5 -Verträgl. 6 -Neurotiz. 10
 Spricht mit hoher Stimme

Giselwulf

♂ 36 - normale Größe - dürr - hellbraune Haarfarbe -
 Mittelscheitel, schlecht geschnitten (Fransen), an den
 Schläfen kurz rasiert -braune Augen - Gelbe Zähne
 Oberschicht - **Ingerimm-Geweihter** - Kompetenz 12
 Streng - Einzelgänger
 Offenh. 9 -Gewissenh. 10 -Extrav. 6 -Verträgl. 5 -Neurotiz. 2

Gertlind

♀ 53 - deutlich großgewachsen - dürr - schwarze Haarfarbe
 - Lange Haare (Schulterlang), Pony -blaue Augen -
 Dunkler Teint
 Oberschicht - **Ingerimm-Geweihte** - Kompetenz 7
 Egoistisch
 Offenh. 6 -Gewissenh. 6 -Extrav. 9 -Verträgl. 6 -Neurotiz. 12
 Zähne zusammenpressen

Viminyoza

♀ 26 - unterdurchschn. groß - schlank - rote Haarfarbe -
Lange Haare (Schulterlang), mit zwei Haarbändern links
und rechts - grüne Augen - Große Poren
Mittelschicht - **Ingerimm-Geweihte** - Kompetenz 7
Gierig
Offenh. 5 -Gewissenh. 10 -Extrav. 7 -Verträgl. 12 -Neurotiz.
6
Lispelt

Uriel

♂ 30 - unterdurchschn. groß - athletisch gebaut -
dunkelblonde Haarfarbe - Lange gewellte Haare
(Schulterlang), mit Haarband zusammengehalten -grüne
Augen - Rundes Gesicht
Mittelschicht - **Ingerimm-Geweihter** - Kompetenz 9
Begabung für Handwerkstalent - Missbildung
Offenh. 7 -Gewissenh. 7 -Extrav. 8 -Verträgl. 3 -Neurotiz. 5
Schneidezähne möglichst immer zeigen

Eolan

♂ 23 - normale Größe - normal gebaut - schwarze
Haarfarbe - Lange Haare (Schulterlang), mit Haarband
zusammengehalten - Oberlippenflaum - schwarze Augen -
Zwei große Hasenzähne
Mittelschicht - **Ingerimm-Geweihter** - Kompetenz 5
Scheu - Sehr geizig
Offenh. 8 -Gewissenh. 8 -Extrav. 4 -Verträgl. 9 -Neurotiz. 6
Wenn Gegenüber spricht immer nicken

Frede

♀ 40 - normale Größe - dicklich - hellbraune Haarfarbe -
Kurze Haare mit Fett nach hinten gestylt -braune Augen -
Spitzes Kinn
Mittelschicht - **Ingerimm-Geweihte** - Kompetenz 9
Leicht hysterisch - Steifes Bein
Offenh. 6 -Gewissenh. 4 -Extrav. 9 -Verträgl. 4 -Neurotiz. 7
Mit den Fingernägeln knispeln

Aedin

♂ 66 - unterdurchschn. groß - dicklich - braune Haarfarbe
- Glatze mit ein paar Haarfuseln, welche wild nach oben
stehen -blaue Augen - Tränende Augen
Mittelschicht - **Ingerimm-Geweihter** - Kompetenz 3
Extrovertiert - Sehr gläubig -
Offenh. 6 -Gewissenh. 6 -Extrav. 9 -Verträgl. 11 -Neurotiz. 6
Haare nach hinten streichen

Odina

♀ 44 - überdurchschn. groß - schlank - hellbraune
Haarfarbe - Kurze Haare mit Fett nach hinten gestylt -
braune Augen - Kleiner Mund
Mittelschicht - **Ingerimm-Geweihter** - Kompetenz 6
Offenh. 4 -Gewissenh. 5 -Extrav. 12 -Verträgl. 4 -Neurotiz.
10
Sich immer wieder anders hinsetzen

Herdlinde

♀ 30 - überdurchschn. groß - dicklich - schwarze Haarfarbe
- Lange Haare, Zopf kunstvoll um den Kopf gewickelt -
schwarze Augen - Blutleere Lippen
Oberschicht - **Ingerimm-Geweihter** - Kompetenz 6

Eitel - Einzelgänger
Offenh. 7 -Gewissenh. 5 -Extrav. 5 -Verträgl. 6 -Neurotiz. 12
Andauernd „den Hals einrecken“

Rahja-Geweihte

Bascanai

♀ 28 - überdurchschn. groß - athletisch gebaut - hellblonde
Haarfarbe - Mittellange gewellte Haare (bis Kinn),
gescheitelt - graue Augen - tiefe Augen
Oberschicht - **Rahja-Geweihte** - Kompetenz 4
Misstrauisch - Sehr neugierig -
Offenh. 5 -Gewissenh. 9 -Extrav. 11 -Verträgl. 8 -Neurotiz. 9
Mit den Knöcheln der einen Hand gegen die Ballen der
anderen Klopfen

Brelak

♂ 61 - normale Größe - fett - hellbraune Haarfarbe -
Lange Haare (Schulterlang), Pony - Eckiger Vollbart -
blaue Augen - Viele Pickel
graue Augen - tiefe Augen
Oberschicht - **Rahja-Geweihter** - Kompetenz 9
Anbiedernd -
Offenh. 11 -Gewissenh. 6 -Extrav. 12 -Verträgl. 7 -Neurotiz.
5
Affektierte Gesten

Herdan

♂ 48 - normale Größe - normal gebaut - braune
Haarfarbe - Sehr kurz - braune Augen - Vollbart - Buschige
Augenbrauen
graue Augen - tiefe Augen
Mittelschicht - **Rahja-Geweihter** - Kompetenz 7
Bezaubernd (CH > 16) - Schwul
Offenh. 15 -Gewissenh. 4 -Extrav. 12 -Verträgl. 4 -Neurotiz.
8
Sagt oft „äh“

Xenia

♀ 33 - überdurchschn. groß - schlank - dunkelbraune
Haarfarbe - Mittellange Haare (bis Kinn), ins Gesicht
fallend - braune Augen - Breiter Mund
Mittelschicht - **Rahja-Geweihte** - Kompetenz 9
Nervös
Offenh. 5 -Gewissenh. 9 -Extrav. 10 -Verträgl. 8 -Neurotiz. 9
Lispelt

Hadwilai

♀ 33 - deutlich großgewachsen - dünn - dunkelblonde
Haarfarbe - Lange Haare (Hüftlang), Pony - grüne Augen
Arroganter Blick
Oberschicht - **Rahja-Geweihte** - Kompetenz 10
Schläfrig
Offenh. 5 -Gewissenh. 5 -Extrav. 10 -Verträgl. 6 -Neurotiz.
7
Wenn Gegenüber spricht immer nicken

Sumudan

♂ 19 - normale Größe - dürr - hellbraune Haarfarbe -
Igel-Frisur, Zopf am Hinterkopf - braune Augen - Dunkler
Teint
Mittelschicht - **Rahja-Geweihter** - Kompetenz 8

Nervös - Gesucht II
 Offenh. 9 -Gewissenh. 3 -Extrav. 8 -Verträgl. 6 -Neurotiz. 7
 Augen stark zukneifen beim Sprechen

Rahjawine

♀ 30 - normale Größe - athletisch gebaut - dunkelblonde
 Haarfarbe - Lange Haare (Schulterlang), mit Haarband
 zusammengehalten - blaue Augen Herbesbläschen
 Oberschicht - **Rahja-Geweihte** - Kompetenz 7
 Antriebslos
 Offenh. 11 -Gewissenh. 4 -Extrav. 5 -Verträgl. 9 -Neurotiz.
 3

Caryathide

♀ 23 - normale Größe - athletisch gebaut - braune
 Haarfarbe - Mittellange Haare mit Fett nach hinten gestylt
 - braune Augen Leberfleck am Kinn
 Unterschicht - **Rahja-Geweihte** - Kompetenz 1
 Offenh. 10 -Gewissenh. 8 -Extrav. 7 -Verträgl. 11 -Neurotiz.
 9
 Kinn kratzen

Esmeralda

♀ 29 - normale Größe - athletisch gebaut - rotblonde
 Haarfarbe - Mittellange Haare (bis Kinn), nach hinten
 gekämmt - blaue Augen wachsamen Augen
 Oberschicht - **Rahja-Geweihte** - Kompetenz 9
 Schwer Erkrankt (Lungenentzündung, Krebs, etc.) -
 Offenh. 5 -Gewissenh. 2 -Extrav. 2 -Verträgl. 4 -Neurotiz. 8
 Nase kneifen



Thelxiepeia

♀ 18 - klein - normal
 gebaut - hellbraune
 Haarfarbe - Lange
 Haare, zwei Zöpfe -
 braune Augen tiefe
 Augen
 Mittelschicht - **Rahja-
 Geweihter** - Kompetenz
 10

Gescheit (KL > 15) - Ihr ist
 immer zu warm -

Offenh. 7 -Gewissenh. 6 -Extrav. 3 -Verträgl. 10 -Neurotiz. 8
 Sagt oft „äh“

Ifirn-Geweihte

Waldbert

♂ 49 - überdurchschn. groß - schlank - dunkelbraune
 Haarfarbe - Glatze mit ein paar Haarfuseln, welche wild
 nach oben stehen - Vollbart (gestutzt) - schwarze Augen -
 Bleicher Teint
 Mittelschicht - **Ifirn-Geweihter** - Kompetenz 9
 Offenh. 6 -Gewissenh. 9 -Extrav. 5 -Verträgl. 10 -Neurotiz. 5

Unterlippe reiben

Thiolan

♂ 14 - klein - dürr - braune Haarfarbe - Mittelschicht,
 schlecht geschnitten (Fransen) - braune Augen - Pickel
 Unterschicht - **Ifirn-Novize** - Kompetenz 2
 Erstaunlich dämlich (KL / IN < 8) - Schwer verliebt
 Offenh. 12 -Gewissenh. 5 -Extrav. 12 -Verträgl. 6 -Neurotiz.
 5
 Haare nach hinten streichen

Harika

♀ 36 - normale Größe - athletisch gebaut - hellblonde
 Haarfarbe - Lange gewellte Haare (Schulterlang),
 Haarband - blaue Augen Fehlendes Ohr
 Mittelschicht - **Ifirn-Geweihte** - Kompetenz 7
 Arrogant - Sehr jähzornig
 Offenh. 8 -Gewissenh. 8 -Extrav. 4 -Verträgl. 10 -Neurotiz.
 3
 Augen zukneifen beim Sprechen

Yalderic

♂ 30 - normale Größe - normal gebaut - dunkelbraune
 Haarfarbe - Starke Geheimratsecken, Rest mittellang -
 Fuseln im Gesicht - grüne Augen Große Ohren
 Unterschicht - **Ifirn-Geweihter** - Kompetenz 2
 Offenh. 8 -Gewissenh. 7 -Extrav. 6 -Verträgl. 6 -Neurotiz. 6
 Gesicht mit beiden Händen reiben

Tsabine

♀ 50 - normale Größe - normal gebaut - hellbraune
 Haarfarbe - Lange Haare (Schulterlang), mit zwei
 Haarbändern links und rechts - braune Augen - Leicht
 spitze Ohren
 Unterschicht - **Ifirn-Geweihte** - Kompetenz 8
 Verplant
 Offenh. 3 -Gewissenh. 2 -Extrav. 5 -Verträgl. 13 -Neurotiz. 3
 Bellt mehr, als dass sie spricht

Nandus-Geweihter

Rohalion

♂ 33 - normale Größe - dicklich - rote Haarfarbe - Kurz
 rasiert - braune Augen - tiefe Augen
 Mittelschicht - **Nandus-Geweihter** - Kompetenz 3
 Nervös - Religiöser Fanatiker
 Offenh. 13 -Gewissenh. 8 -Extrav. 8 -Verträgl. 2 -Neurotiz. 9
 Nur eine Augenbraue heben

Felian

♂ 29 - unterdurchschn. groß - normal gebaut -
 dunkelblonde Haarfarbe - Geheimratsecken, Rest lang -
 grüne Augen - Mandelaugen
 Mittelschicht - **Nandus-Geweihter** - Kompetenz 4
 Sehr klug (KL > 16) - Begabung für Naturtalent
 Offenh. 6 -Gewissenh. 10 -Extrav. 9 -Verträgl. 10 -Neurotiz.
 9
 Betont deutlich Vokale

Yolde

♀ 24 - unterdurchschn. groß - normal gebaut - braune Haarfarbe - Lockenkopf, mittellang - grüne Augen - Mittelschicht - **Nandus-Geweihter** - Kompetenz 13
Neugierig
Offenh. 11 -Gewissenh. 12 -Extrav. 4 -Verträgl. 5 -Neurotiz. 2
Nuschelt sehr stark

Zidonai

♀ 36 - normale Größe - schlank - dunkelblonde Haarfarbe - Mittellange gewellte Haare (bis Kinn), gescheitelt - grüne Augen - Grübchen
Oberschicht - **Nandus-Geweihter** - Kompetenz 8
Sonniges Gemüt - Stinkt - Hatte kürzlich einen Trauerfall in der Familie
Offenh. 4 -Gewissenh. 3 -Extrav. 9 -Verträgl. 8 -Neurotiz. 14
Augen weiten

Pirto

♂ 57 - unterdurchschn. groß - dürr - mittelblonde Haarfarbe - Topffrisur - blaue Augen -
Oberschicht - **Nandus-Geweihter** - Kompetenz 6
Gesucht I
Offenh. 8 -Gewissenh. 9 -Extrav. 7 -Verträgl. 13 -Neurotiz. 5
Augen schließen wenn man spricht, immer nur kurz aufmachen

Aves-Geweihte**Rickl**

♂ 27 - normale Größe - fett - mittelblonde Haarfarbe - Lange Haare mit Fett nach hinten gestylt - Drei-Tage-Bart - grüne Augen - Stupsnase

Unterschicht - **Aves-Geweihter** - Kompetenz 10
Ehrlich - Farbenblind
Offenh. 6 -Gewissenh. 5 -Extrav. 5 -Verträgl. 6 -Neurotiz. 8
Untere Augenlider nach oben schieben

Cord

♂ 18 - normale Größe - dicklich - dunkelbraune Haarfarbe - Topffrisur - grüne Augen -
Unterschicht - **Aves-Geweihter** - Kompetenz 11
Traurig - Missbildung
Offenh. 6 -Gewissenh. 2 -Extrav. 9 -Verträgl. 7 -Neurotiz. 12
Sagt immer „Ne?“ am Ende des Satzes

Sarastro

♂ 18 - normale Größe - dürr - dunkelblonde Haarfarbe - Kurze Haare mit Fett nach hinten gestylt - Kotletten (lang) - braune Augen - Sehr feine Augenbrauen
Mittelschicht - **Aves-Geweihter** - Kompetenz 12
Begabung für Wissenstalent
Offenh. 7 -Gewissenh. 5 -Extrav. 8 -Verträgl. 12 -Neurotiz. 9
Untere Augenlider nach oben schieben

Canderelle

♀ 29 - normale Größe - dicklich - braune Haarfarbe - Lange gewellte Haare (Schulterlang), Haarband - braune Augen - kindliches Gesicht
Mittelschicht - **Aves-Geweihte** - Kompetenz 10
Sehr geizig
Offenh. 7 -Gewissenh. 11 -Extrav. 3 -Verträgl. 11 -Neurotiz. 0
Haare nach hinten streichen

Wahlfried

♂ 34 - normale Größe - normal gebaut - mittelblonde Haarfarbe - Mittellange Haare (bis Kinn), ins Gesicht fallend - grüne Augen - Michael-Schumacher-Kinn
Fahrendes Volk - **Aves-Geweihte** - Kompetenz 10
Melancholisch
Offenh. 10 -Gewissenh. 13 -Extrav. 11 -Verträgl. 7 - Neurotiz. 2
Wenn Gegenüber spricht immer seufzen

In der Gaststube

Wirte

Tabbert – „Die Alte Schenke“

♂ 52 - überdurchschnittlich groß - schlank - mittelblonde Haarfarbe - Mittelscheitel, schlecht geschnitten (Fransen) - braune Augen - Walroßbart (sehr lange Schnurbart) - Riiiiiiiesenzinken
Mittelschicht - **Wirt** - Kompetenz 8
Gierig - Hat Läuse
Offenh. 8 -Gewissenh. 9 -Extrav. 9 -Verträgl. 9 -Neurotiz. 12
Hände vor Bauch falten

Tabbert ist der Wirt eines örtlichen Wirtshauses, der oft groß und hager in der beim Feuer steht und über den Betrieb seines Hauses wacht. Denn er ist stets besorgt, dass sein eigentlich gut laufendes Lokal wegen irgendeines Missgeschicks pleitegehen wird. Deshalb spart er an allen Ecken und ist auch manchem nicht ganz sauberen Geschäft gegenüber nicht abgeneigt - solange es nicht zu gefährlich ist. Abends, wenn Ruhe in die Gaststube einkehrt gibt er sich aber auch gerne gesellig oder gewährt seinem herum geschuhten Personal etwas Ruhe. Momentan, da das Gasthaus von Läusen heimgesucht wird, findet er jedoch nicht die Muße dafür. Auf dieses Problem sollte man ihn jedoch nicht ansprechen, denn auf jedwede Kritik reagiert er verschnupft bis wütend.

Hesippos – „Die Karaffe“

♂ 30 - unterdurchschn. groß - normal gebaut - rote Haarfarbe - Halbglatze, Zopf - Vollbart (mittellang) - blaue Augen - Narbe am Kinn
Mittelschicht - **Wirt** - Kompetenz 4
Schwitzt sehr viel - Witwer
Offenh. 9 -Gewissenh. 7 -Extrav. 8 -Verträgl. 4 - Neurotiz. 6
Oberlippe kratzen



Madalena - „Taubenschlag“

♀ 33 - deutlich großgewachsen - normal gebaut - rote Haarfarbe - Mittellange Haare (bis Kinn), nach hinten gekämmt - grüne Augen - Immer nur halbgeöffnete Augen
Mittelschicht - **Wirtin** - Kompetenz 8
Egoistisch - Stinkt
Offenh. 12 -Gewissenh. 5 -Extrav. 6 -Verträgl. 7 -Neurotiz. 6
Sagt immer „Ja ja, so is das...“

Halman - „Blauer Troll“

♂ 43 - deutlich großgewachsen - deutlich muskulös - braune Haarfarbe - Starke Geheimratsecken, Rest kurz - blaue Augen - Eckiges Kinn
Unterschicht - **Wirt** - Kompetenz 3
Schläfrig - Unentdeckter Vergewaltiger -
Offenh. 7 -Gewissenh. 5 -Extrav. 6 -Verträgl. 10 -Neurotiz. 9

Ethal - „Gaststube zum Bär“

♀ 30 - überdurchschn. groß - normal gebaut - dunkelblonde Haarfarbe - Prinz-Eisenherz-Frisur - blaue Augen - Fehlendes Ohr
Mittelschicht - **Wirtin** - Kompetenz 5
Hysterisch
Offenh. 7 -Gewissenh. 4 -Extrav. 9 -Verträgl. 6 -Neurotiz. 8
Dezent dem Gegenüber die Muskeln zeigen

Imelde - „Zum Fetten Keiler“

♀ 30 - klein - schlank - schwarze Haarfarbe - Seitenscheitel, schlecht geschnitten (Fransen) - schwarze Augen - Höckernase
Mittelschicht - **Wirtin** - Kompetenz 11
Mütterlich
Offenh. 7 -Gewissenh. 7 -Extrav. 9 -Verträgl. 11 -Neurotiz. 10
Mundwinkel nach unten ziehen (Merkel-Gesicht)

Ettel - „Zum Vollen Trinkhorn“

♂ 37 - klein - dürr - dunkelbraune Haarfarbe - Geheimratsecken, Rest lang - braune Augen - Lachfältchen
Unterschicht - **Wirt** - Kompetenz 10
Misstrauisch - Albträume
Offenh. 9 -Gewissenh. 6 -Extrav. 9 -Verträgl. 9 - Neurotiz. 7
Spricht in ausschweifenden Sätzen

Aarwulf - „Eichentafel“

♂ 43 - normale Größe - normal gebaut - dunkelblonde Haarfarbe - Lange Haare (Schulterlang), mit Haarband zusammengehalten - Vollbart (gestutzt) - braune Augen - Stark geschwungene Augenbrauen
Unterschicht - **Wirt** - Kompetenz 4
Bösartig/ gehässig - sehr vergesslich - Witwe/Witwer/Waise
Offenh. 6 -Gewissenh. 8 -Extrav. 5 -Verträgl. 8 -Neurotiz. 6
Runden Mund machen

Isegrein - „Sturmfelsens Brauhaus“

♂ 53 - normale Größe - deutlich muskulös - rotbraune oder rotblonde Haarfarbe - Halbglatze - Schnurrbart - blaue Augen - Große Poren
Mittelschicht - **Wirt** - Kompetenz 10
Pathetisch - Magiedilettant
Offenh. 9 -Gewissenh. 6 -Extrav. 3 -Verträgl. 7 -Neurotiz. 9

Baraya - „Apfel und Birne“

♀ 44 - unterdurchschn. groß - dicklich - dunkelblonde Haarfarbe - Lange gewellte Haare (Schulterlang), Stirnband - grüne Augen - Kantiges-Kinn

Unterschicht - **Wirtin** - Kompetenz 8
 Sonniges Gemüt - Sehr geizig - Hat einen sehr guten Ruf
 Offenh. 10 -Gewissenh. 10 -Extrav. 2 -Verträgl. 6 -Neurotiz. 5
 Verdrehter Oberkörper (dem Partner nicht zugewandt)

Abhaim – „Linden-Taverne“

♀ 26 - normale Größe - athletisch gebaut - dunkelbraune Haarfarbe - Seitenscheitel, kurz -schwarze Augen - gutaussehend
 Mittelschicht - **Wirtin** - Kompetenz 7
 Erstaunlich dämlich (KL / IN < 8)
 Offenh. 6 -Gewissenh. 5 -Extrav. 9 -Verträgl. 5 -Neurotiz. 8
 Lacht laut und aufdringlich

Jacopo - „Jägersmann und Waidfrau“

♂ 37 - unterdurchschn. groß - dicklich - dunkelbraune Haarfarbe - Starke Geheimratsecken, Rest kurz -braune Augen -
 Mittelschicht - **Wirt** - Kompetenz 12
 Unruhig -
 Offenh. 5 -Gewissenh. 3 -Extrav. 12 -Verträgl. 4 -Neurotiz. 8
 Sagt immer „Schlimm schlimm...“

Magna - „Zum Schneller Hirsch“

♀ 29 - normale Größe - normal gebaut - mittelblonde Haarfarbe - Igelfrisur - leichter Damenbart - grüne Augen - Viele Mitesser
 Mittelschicht - **Wirtin** - Kompetenz 6
 Unangenehm (CH < 8) -
 Offenh. 11 -Gewissenh. 8 -Extrav. 12 -Verträgl. 9 -Neurotiz. 8

Vistella - „Zwergenschank“

♀ 34 - überdurchschn. groß - athletisch gebaut - hellblonde Haarfarbe - Mittellange gewellte Haare (bis Kinn), gescheitelt -blaue Augen - Segelohren
 Mittelschicht - **Wirt** - Kompetenz 3
 Zwergenfreund
 Offenh. 3 -Gewissenh. 7 -Extrav. 11 -Verträgl. 9 -Neurotiz. 8

Amyntas - „Gans und Storch“

♂ 57 - normale Größe - schlank - braune Haarfarbe - Starke Geheimratsecken, Rest lang - Vollbart (gestutzt) - blaue Augen - ebenmäßiges Gesicht
 Unterschicht - **Wirt** - Kompetenz 9
 Egoistisch
 Offenh. 4 -Gewissenh. 6 -Extrav. 11 -Verträgl. 2 -Neurotiz. 9
 Lispelt sehr stark

Rusena - „Weißer Stier“

♀ 41 - klein - athletisch gebaut - rote Haarfarbe - Mittellange gewellte Haare (bis Kinn), Pony -blaue Augen - Gelbe Zähne
 Unterschicht - **Wirtin** - Kompetenz 7
 - Berüchtigter Schlägerin - Gelähmter Arm
 Offenh. 9 -Gewissenh. 5 -Extrav. 7 -Verträgl. 7 -Neurotiz. 9
 Haare nach oben ziehen

Eswen - „Der Bierkeller“

♀ 33 - normale Größe - schlank - schwarze Haarfarbe - Seitenscheitel, schlecht geschnitten (Fransen) -blaue Augen - Warze an der Augenbraue
 Mittelschicht - **Wirtin** - Kompetenz 9
 Begeisterungsfähig - Sehr abergläubisch - Begabung für Handwerkstalent
 Offenh. 7 -Gewissenh. 6 -Extrav. 7 -Verträgl. 8 -Neurotiz. 8
 Den Gegenüber nur mit einem Auge anschauen (d.h. im nicht das volle Gesicht zuwenden)

Alruna – „Zum Kleeblatt“

♀ 16 - unterdurchschn. groß - athletisch gebaut - dunkelbraune Haarfarbe - Mittellange Haare (bis Kinn), zwei Zöpfe an der Seite - blaue Augen
 Mittelschicht - **Wirtin** - Kompetenz 10
 Hoch verschuldet
 Offenh. 11 -Gewissenh. 14 -Extrav. 4 -Verträgl. 12 -Neurotiz. 9
 Oberlippe mit dem Finger beklopfen

Nachdem Alrunas Mutter früh starb und der Vater es kaum noch schafft sich an der Arbeit zu beteiligen, fällt es nun der jungen Alruna zu, die Schenke zu leiten. Sie geht dabei mit großem Eifer zur Sache und hat so manche gute Idee, aber die Schulden, welche auf der Taverne lassten drücken schwer auf ihr Gemüt. Auch wenn sie als ein hilfsbereites Mädchen im Ort bekannt ist, haben deshalb schon manche Gäste der Schenke den Rücken gekehrt, da man sich dort nicht mehr so schön mit den Wirtsleuten unterhalten konnte, wie einstmal.

Xinda - „Zur gütigen Gans“

♀ 25 - überdurchschn. groß - normal gebaut - braune Haarfarbe - Lockenkopf, kurz -braune Augen - Schräge Augen
 Mittelschicht - **Wirtin** - Kompetenz 8
 Pathetisch - Waise
 Offenh. 4 -Gewissenh. 10 -Extrav. 4 -Verträgl. 6 -Neurotiz. 10

Glenna - „Goldener Hahn“

♀ 24 - überdurchschn. groß - athletisch gebaut - dunkelblonde Haarfarbe - Kurze Haare mit Fett nach hinten gestylt -graue Augen - Eckiges Kinn
 Mittelschicht - **Wirtin** - Kompetenz 2
 Freundlich - Sehr groß (1,90 Schritt +) -
 Offenh. 8 -Gewissenh. 2 -Extrav. 5 -Verträgl. 8 -Neurotiz. 7

Binsbart - „Silberkessel“

♂ 19 - überdurchschn. groß - normal gebaut - braune Haarfarbe - Prinz-Eisenherz-Frisur - Schnurbart (dünn) - braune Augen -
 Mittelschicht - **Wirt** - Kompetenz 12
 Unstet - Waise
 Offenh. 12 -Gewissenh. 6 -Extrav. 2 -Verträgl. 5 -Neurotiz. 3
 Kinn kratzen

Senebiane - „Dachstube“

♀ 32 - normale Größe - fett - mittelblonde Haarfarbe -
Mittellange Haare (bis Kinn), zwei Zöpfe an der Seite -
grüne Augen - Leicht spitze Ohren
Mittelschicht - **Wirtin** - Kompetenz 8
Erstaunlich dämlich (KL / IN < 8) - Witwe
Offenh. 3 -Gewissenh. 13 -Extrav. 8 -Verträgl. 10 -Neurotiz.
9
Kinn kratzen

Köche

Aldewein

♂ 37 - normale Größe - schlank - dunkelblonde Haarfarbe -
Lange Haare (Schulterlang), ins Gesicht fallend -braune
Augen - deutlicher Überbiss
Unterschicht - **Koch** - Kompetenz 5
Ungesprächig - Mundgeruch -
Offenh. 6 -Gewissenh. 5 -Extrav. 4 -Verträgl. 12 -Neurotiz. 8
Ein Auge nervös zucken lassen

Memnon

♂ 30 - normale Größe - athletisch gebaut - braune
Haarfarbe - Mittellange gewellte Haare (bis Kinn),
gescheitelt - Schnurbart (dünn) - braune Augen -
markanter Kopf
Unterschicht - **Koch** - Kompetenz 2
Feindselig -
Offenh. 5 -Gewissenh. 2 -Extrav. 12 -Verträgl. 7 -Neurotiz. 6
Lispelt sehr stark

Rondrian

♂ 57 - normale Größe - dicklich - hellblonde Haarfarbe -
Sehr kurz -graue Augen - Arroganter Blick
Unterschicht - **Koch** - Kompetenz 10
Unsympathisch (CH < 9) - Einbeinig
Offenh. 6 -Gewissenh. 8 -Extrav. 9 -Verträgl. 7 -Neurotiz. 3
Mit dem Fuß auf den Boden klopfen

Yeto

♂ 54 - normale Größe - athletisch gebaut - hellbraune
Haarfarbe - Topffrisur -braune Augen - Leicht spitze Ohren
Mittelschicht - **Koch** - Kompetenz 9
Väterlich - Mundgeruch
Offenh. 11 -Gewissenh. 8 -Extrav. 6 -Verträgl. 4 -Neurotiz. 9
Hasenzähne imitieren

Brin

♂ 24 - unterdurchschn. groß - normal gebaut - hellbraune
Haarfarbe - Mittellange Haare (bis Kinn), nach hinten
gekämmt - braune Augen - Kleiner Schnäuzer (aka
Charlie-Chaplin / Hitler-Bärtchen) - Hautanomalie (dunkle
und helle Flecken)
Unterschicht - **Koch** - Kompetenz 3
Feindselig - Sehr abergläubisch

Offenh. 10 -Gewissenh. 11 -Extrav. 13 -Verträgl. 8 -Neurotiz.
11
Zähne zusammenpressen

Brin muss als Koch noch viel lernen. Was er dabei falsch
verstehen ist, dass er nicht allerlei neue Rezepte kreieren
soll, sondern dass er erst einmal jene die er kennt
beherrschen sollte.

Ljudmine

♀ 39 - unterdurchschn. groß - dürr - hellblonde Haarfarbe -
Mittellange gewellte Haare (bis Kinn), Pony -grüne Augen
- Warze an der Wange
Mittelschicht - **Köchin** - Kompetenz 3
Sonniges Gemüt -
Offenh. 10 -Gewissenh. 10 -Extrav. 11 -Verträgl. 11 -
Neurotiz. 3
Hände vor Gesicht falten

Lupus

♂ 42 - normale Größe - normal gebaut - hellblonde
Haarfarbe - Glatze (rasiert) - Schnurbart (dünn) - graue
Augen - Fehlender Eckzahn (unten)
Mittelschicht - **Koch** - Kompetenz 6
Schläfrig - Hat Läuse - Stinkt
Offenh. 7 -Gewissenh. 3 -Extrav. 4 -Verträgl. 8 -Neurotiz. 8

Thornia

♀ 30 - klein - athletisch gebaut - rote Haarfarbe -
Seitenscheitel, kurz -braune Augen - Leicht spitze Ohren
Unterschicht - **Köchin** - Kompetenz 3
- Begabung für Kampftalent -
Offenh. 9 -Gewissenh. 3 -Extrav. 7 -Verträgl. 7 -Neurotiz. 8
Mundwinkel nach unten ziehen (Merkel-Gesicht)

Emerencia

♀ 39 - normale Größe - normal gebaut - hellblonde
Haarfarbe - Lange Haare, Dutt -blaue Augen -
Unterschicht - **Köchin** - Kompetenz 6
Weise (IN > 16) - Bisexuell -
Offenh. 9 -Gewissenh. 9 -Extrav. 11 -Verträgl. 5 -Neurotiz.
10
Lacht heiser (Hrhrhr!)

Arenaria

♀ 31 - normale Größe - deutlich muskulös - mittelblonde
Haarfarbe - Lange Haare (Schulterlang), nach hinten
gekämmt -grüne Augen - Schräge Augen
Mittelschicht - **Köchin** - Kompetenz 11
Offenh. 10 -Gewissenh. 6 -Extrav. 8 -Verträgl. 13 -Neurotiz.
6
Auf Oberlippe rumkauen

Dramina

♀ 39 - klein - deutlich muskulös - mittelblonde Haarfarbe -
Mittellange Haare (bis Kinn), gescheitelt -grüne Augen -
Große Zahnlücke
Mittelschicht - **Köchin** - Kompetenz 10
Charismatisch (CH > 14) - Witwe
Offenh. 13 -Gewissenh. 10 -Extrav. 6 -Verträgl. 7 -Neurotiz.
7

Spricht unangenehm langsam

Yidayion

♂ 23 - normale Größe - normal gebaut - braune Haarfarbe - Geheimratsecken, Rest mittellang - grüne Augen - Fehlender Schneidezahn (oben)
Mittelschicht - **Koch** - Kompetenz 2
Heroisch (MU > 18) - Feenfreund -
Offenh. 8 - Gewissenh. 4 - Extrav. 7 - Verträgl. 10 - Neurotiz. 2
Zu Boden schauen beim sprechen

Falk

♂ 67 - überdurchschn. groß - normal gebaut - graue Haarfarbe - Geheimratsecken, Rest Zopf - grüne Augen
Unterschicht - **Koch** - Kompetenz 8
Zerstreut - Alkoholiker
Offenh. 11 - Gewissenh. 12 - Extrav. 13 - Verträgl. 6 - Neurotiz. 8
Macht immer „Pfff“

Bedienung

Toline

♀ 20 - deutlich großgewachsen - deutlich muskulös - hellbraune Haarfarbe - Mittellange Haare (bis Kinn), dicker Zopf - braune Augen - Zwei große Hasenzähne
Unterschicht - **Bedienung** - Kompetenz 6
Offenh. 11 - Gewissenh. 11 - Extrav. 6 - Verträgl. 1 - Neurotiz. 8
Wange mit dem Finger beklopfen

Concabella

♀ 19 - deutlich großgewachsen - athletisch gebaut - dunkelblonde Haarfarbe - Mittellange Haare (bis Kinn), dicker Zopf - grüne Augen - Warze an der Nase
Unterschicht - **Bedienung** - Kompetenz 4
Sehr neugierig
Offenh. 7 - Gewissenh. 4 - Extrav. 8 - Verträgl. 11 - Neurotiz. 9
Nasenflügel weiten

Gepkeline

♀ 12 - normale Größe - athletisch gebaut - dunkelbraune Haarfarbe - Lockenkopf, kurz - braune Augen - Glitzernde verzaubernde Augen
Mittelschicht - **Bedienung** - Kompetenz 10
Klagend - Einhändig -
Offenh. 7 - Gewissenh. 9 - Extrav. 6 - Verträgl. 5 - Neurotiz. 9
In-den-Ausschnitt-starren :-)

Yanntje

♀ 25 - unterdurchschn. groß - dürr - dunkelblonde Haarfarbe - Lockenkopf, mittellang - blaue Augen - Blumenkohlohren
Unterschicht - **Bedienung** - Kompetenz 10
Weise (IN > 16)

Offenh. 12 - Gewissenh. 14 - Extrav. 6 - Verträgl. 6 - Neurotiz. 3
Beim Sprechen versuchen möglichst wenig den Mund zu bewegen

Tsafried

♂ 34 - unterdurchschn. groß - normal gebaut - dunkelblonde Haarfarbe - Mittellange Haare (bis Kinn), nach hinten gekämmt - blaue Augen - bildschön
Unterschicht - **Bedienung** - Kompetenz 8
Neugierig
Offenh. 7 - Gewissenh. 11 - Extrav. 6 - Verträgl. 13 - Neurotiz. 10
Nase reiben

Ycto

♂ 53 - normale Größe - dicklich - hellblonde Haarfarbe - Geheimratsecken, Rest Haarband - Vollbart (gestutzt) - grüne Augen -
Unterschicht - **Bedienung** - Kompetenz 7
Hysterisch - Prophetische Gabe
Offenh. 3 - Gewissenh. 10 - Extrav. 6 - Verträgl. 11 - Neurotiz. 7
Kinn mit dem Finger beklopfen

Voltan

♂ 35 - normale Größe - dicklich - dunkelblonde Haarfarbe - Topffrisur - Kinnbart (kurz) - braune Augen - Breites Gesicht
Unterschicht - **Bedienung** - Kompetenz 4
Ängstlich (MU < 10)
Offenh. 8 - Gewissenh. 5 - Extrav. 11 - Verträgl. 4 - Neurotiz. 7
Mit dem Finger ins Leer deuten

Lutea

♀ 53 - normale Größe - dicklich - braune Haarfarbe - Mittellange Haare (bis Kinn), zwei Zöpfe an der Seite - braune Augen - Augen nah beieinander
Unterschicht - **Bedienung** - Kompetenz 6
Melancholisch - kaut gerne Fingernägel
Offenh. 4 - Gewissenh. 5 - Extrav. 4 - Verträgl. 5 - Neurotiz. 6
Auf Unterlippe rumkauen

Fiagarete

♀ 28 - überdurchschn. groß - schlank - mittelblonde Haarfarbe - Mittellange Haare (bis Kinn), ins Gesicht fallend - grüne Augen - Sehr schlanke Nase
Unterschicht - **Bedienung** - Kompetenz 3
Melancholisch - Sehr groß (1,90 Schritt +)
Offenh. 10 - Gewissenh. 2 - Extrav. 8 - Verträgl. 5 - Neurotiz. 9
Spricht durch die Nase

Maren

♀ 28 - unterdurchschn. groß - schlank - schwarze Haarfarbe - Mittellange gewellte Haare (bis Kinn), ins Gesicht fallend - schwarze Augen - Knollennase
Unterschicht - **Bedienung** - Kompetenz 4

Weise (IN > 16)
 Offenh. 5 -Gewissenh. 13 -Extrav. 6 -Verträgl. 6 -Neurotiz.
 10
 Nur eine Augenbraue heben

Peranke

♀ 33 - normale Größe - dicklich - mittelblonde Haarfarbe -
 Seitenscheitel, kurz -graue Augen - attraktive
 Wangenknochen
 Unterschicht - **Bedienung** - Kompetenz 9
 Sinnlich - Farbenblind -
 Offenh. 12 -Gewissenh. 6 -Extrav. 5 -Verträgl. 5 -Neurotiz. 3
 An den Fingernägeln kauen, es aber dann gleich wieder
 lassen... dann wieder

Kykeon

♂ 38 - überdurchschn. groß - athletisch gebaut -
 mittelblonde Haarfarbe - Mittellange Haare (bis Kinn),
 gescheitelt - Drei-Tage-Bart - braune Augen - Kräftiges
 Kinn
 Unterschicht - **Bedienung** - Kompetenz 8
 Schwer verliebt
 Offenh. 9 -Gewissenh. 8 -Extrav. 7 -Verträgl. 6 -Neurotiz. 9

Lutisana

♀ 39 - überdurchschn. groß - schlank - rote Haarfarbe -
 Mittellange Haare (bis Kinn), viele Zöpfe -grüne Augen -
 Viele Sommersprossen
 Unterschicht - **Bedienung** - Kompetenz 3
 Hatte kürzlich einen Trauerfall in der Familie
 Offenh. 9 -Gewissenh. 6 -Extrav. 6 -Verträgl. 11 -Neurotiz. 3

Xebbert

♂ 29 - deutlich großgewachsen - athletisch gebaut -
 schwarze Haarfarbe - Glatze (durch Haarausfall) -
 Oberlippenflaum - braune Augen -
 Unterschicht - **Bedienung** - Kompetenz 10
 Feindselig
 Offenh. 9 -Gewissenh. 5 -Extrav. 6 -Verträgl. 4 -Neurotiz. 7
 Mit den Knöcheln der einen Hand gegen die Ballen der
 anderen Klopfen

Assavo

♂ 26 - normale Größe - schlank - schwarze Haarfarbe -
 Mittelscheitel, an den Schläfen kurz rasiert -braune Augen
 - gutaussehend
 Unterschicht - **Bedienung** - Kompetenz 9
 Hilfsbereit - Sehr behaart
 Offenh. 10 -Gewissenh. 12 -Extrav. 4 -Verträgl. 5 -Neurotiz.
 12
 Schnell sprechen

Vero

♂ 23 - normale Größe - athletisch gebaut - dunkelbraune
 Haarfarbe - Seitenscheitel, schlecht geschnitten (Fransen),
 an den Schläfen kurz rasiert - Schnurbart (dünn) - braune
 Augen - Blumenkohlhoren
 Unterschicht - **Bedienung** - Kompetenz 13
 Stinkt
 Offenh. 12 -Gewissenh. 8 -Extrav. 5 -Verträgl. 1 -Neurotiz. 9
 Gegenüber immer den Satz vollenden lassen

Gäste

Firuna

♀ 45 - normale Größe - normal gebaut - schwarze
 Haarfarbe - Lange Haare (Schulterlang), Stirnband -
 braune Augen
 Fahrendes Volk - **Wanderarbeiterin** - Kompetenz 6
 Feige (MU < 9) - Einarmig
 Offenh. 7 -Gewissenh. 3 -Extrav. 7 -Verträgl. 4 -Neurotiz. 9
 Kinn mit dem Finger beklopfen

Firunas Faulheit bei der Arbeit wurde ihr vor fünf Jahren
 zum Verhängnis, als sie einen schweren Holzbalken nur
 ungenügend befestigte und er deshalb ihren Arm
 zerschmetterte. Seitdem schlägt sie sich mehr schlecht als
 recht mit Gelegenheitsarbeiten durch, wobei sie aber
 darauf baut, dass ihre Arbeitgeber wegen ihrer
 Behinderung über ihren Mangel an Arbeitswille
 hinwegsehen. Gefährliche Arbeiten meidet sie aber wie ein
 Katze das Wasser.

Rahjane

♀ 24 - normale Größe - dicklich - mittelblonde Haarfarbe -
 Lange Haare (Schulterlang), Pony - blaue Augen - Große
 Poren
 Unterschicht - **Tagelöhnerin** - Kompetenz 6
 Offenh. 12 -Gewissenh. 7 -Extrav. 8 -Verträgl. 13 -Neurotiz.
 12
 Mit den Fingernägeln knispeln

Rahjane der Tagelöhnerin wird fälschlicherweise
 nachgesagt, dass sie schon mit vielen im Bett war.
 Tatsächlich sind das die Wort von Neidern, welche sie
 schwer treffen.

Diman

♂ 50 - überdurchschn. groß - deutlich muskulös -
 mittelblonde Haarfarbe - Mittellange Haare (bis Kinn),
 nach hinten gekämmt - blaue Augen - Vollbart (sehr kurz)

Unterschicht - **Tagelöhner** - Kompetenz 5
 - Hoch verschuldet
 Offenh. 13 -Gewissenh. 11 -Extrav. 13 -Verträgl. 5 -
 Neurotiz. 3
 Sagt immer „Ja ja, so is das...“

Xelenthippe

♀ 16 - unterdurchschnittlich groß - schlank - braune
 Haarfarbe - Lange Haare (Schulterlang), Stirnband - grüne
 Augen - mittlerer Damenbart
 Unterschicht - **Holzfallerin** - Kompetenz 5
 Sonniges Gemüt
 Offenh. 7 -Gewissenh. 6 -Extrav. 4 -Verträgl. 10 -Neurotiz. 7
 Viel blinzeln

Xelenthippe, kurz Xelen, lernt das Handwerk des
 Holzfallers, muss aber noch dringend einiges an Muskeln
 auf ihre Knochen bekommen, denn bei größeren Bäumen
 scheitert sie regelmäßig. Dass ihr Beruf ihr Spaß macht
 merkt man indessen an ihrem sonnigen Gemüt. Sie liebt es
 in der Natur zu sein, während die Gegenwart anderer nicht
 über die Maßen schätzt.

Cuanu

♂ 22 - normale Größe - schlank - dunkelblonde Haarfarbe - beginnende Halbglätze, lange Haare - braune Augen - Grübchen

Fahrendes Volk – **Wanderarbeiter** - Kompetenz 4
Angeber

Offenh. 9 -Gewissenh. 3 -Extrav. 7 -Verträgl. 7-Neurotiz. 9
Affektierte Gesten

Cuana wurde wegen eines Streits mit dem Gutsbesitzer vom Hof gescheucht und zieht jetzt auf der Suche nach neuer Arbeit umher. Allerdings stellt er sich dabei stets als kompetenter dar, als er es ist, was ihm beim letzten Bauern, bei dem er arbeiten wurde angekreidet wurde

Arve

♂ 32 - normale Größe - schlank - hellblonde Haarfarbe - mittellange Haare - grüne Augen - Drei-Tage-Bart - schmaler Mund
Unterschicht – **Jäger** - Kompetenz 5
Bösartig/ gehässig
Offenh. 14 -Gewissenh. 8 - Extrav. 4 -Verträgl. 3 - Neurotiz. 5



Mit dem Kopf hin- und herwackeln

Arve hat durch einen Trick den Jäger, welcher früher seinen Posten hatte ausgeschaltet. Die Dörfler haben einen Verdacht, aber konnten es ihm nie nachweisen.

Yerno

♂ 57 - normale Größe - athletisch gebaut - hellblonde Haarfarbe - Lockenkopf, kurz - blaue Augen - Vollbart (sehr kurz) - Große Zahnücke - Mittelschicht - **Viehzüchter** - Kompetenz 9
- Süchtig
Offenh. 14 -Gewissenh. 11 -Extrav. 6 -Verträgl. 4 -Neurotiz. 4
Oberlippe kratzen

Cella

♀ 42 - überdurchschnittlich groß - athletisch gebaut - dunkelblonde Haarfarbe - Kurze Haare mit Fett nach hinten gestylt - grüne Augen - Dunkler Teint
Sonniges Gemüt – Farbenblind
Fahrendes Volk – **Wanderarbeiterin** - Kompetenz 7
Offenh. 9 -Gewissenh. 14 -Extrav. 7 -Verträgl. 8 -Neurotiz. 6
Ein Auge nervös zucken lassen

Cella ist eine typische Wanderarbeiterin, wobei sie zu der fleißigen Sorte gehört, welche so lange auf dem Feld arbeitet, bis die Arbeit erledigt ist.

Khalidai

♀ 27 - normale Größe - normal gebaut - dunkelblonde Haarfarbe - Lange Haare gewellte (bis Rücken), nach hinten gekämmt - blaue Augen

Unterschicht - **Viehhirte** - Kompetenz 7

Sehr klug (KL > 16) -

Offenh. 8 -Gewissenh. 10 -Extrav. 6 -Verträgl. 6 -Neurotiz. 5

Robur

♂ 27 - unterdurchschnittlich groß - normal gebaut - hellbraune Haarfarbe - Geheimratsecken, Rest Haarband - grüne Augen - Unterlippenbart - Warze am Kinn
Unterschicht – **Ziegenhirte** - Kompetenz 5

Eitel - kaut gerne Fingernägel

Offenh. 2 -Gewissenh. 4 -Extrav. 10 -Verträgl. 13 -Neurotiz. 9

Beim Sprechen immer falsch einatmen

Robur der Ziegenhirte ist sehr besorgt um sein Äußeres und stickt sich gerne Verzierungen ins Hemd um die Frauen damit zu beeindrucken. Dass er das während seiner Arbeit macht, hat schon mal zu Problemen geführt...

Almanzo

♂ 27 - unterdurchschnittlich groß - dürr - mittelblonde Haarfarbe - Kurz rasiert - braune Augen - Kaiserlicher Backenbart (Schnurbart + Wangen + Kotletten, kein Kinnbart) - Kleine Ohren

Unterschicht – **Fuhrknecht** - Kompetenz 9

Charismatisch (CH > 14) - Schwer verliebt

Offenh. 7 -Gewissenh. 7 -Extrav. 3 -Verträgl. 8 -Neurotiz. 8

An Barthaaren ziehen

Der Fuhrknecht Almanzo ist eigentlich von seinem Wesen her unauffällig, besitzt jedoch eine einnehmende Art. Mit dieser versucht er nun das Herz von Lanike zu gewinnen - und falls seine Ausstrahlung nicht reicht, vielleicht hilft dann sein gepflegter kaiserlicher Backenbart...

Yumin

♂ 38 - deutlich großgewachsen - athletisch gebaut - rotbraune oder rotblonde Haarfarbe - Mittellange Haare (bis Kinn), ins Gesicht fallend - braune Augen
Fahrendes Volk – **Hirte** - Kompetenz 9
Scheu
Offenh. 13 -Gewissenh. 5 -Extrav. 3 -Verträgl. 8 -Neurotiz. 3

Yumin ist ein scheuer Hüne, den man die schwersten Lasten tragen, die anstrengste Herde hüten und im härtesten Boden graben lassen kann, ohne dass er murr.

Lyn

♀ 17 - unterdurchschn. groß - dürr - braune Haarfarbe - Lange Haare gewellte (Schulterlang), Pony - braune Augen - Hohe Stirn - lange Nase
Unterschicht – **einfache Handwerkerin** - Kompetenz 6
Ausgeglichen -
Offenh. 8 -Gewissenh. 6 -Extrav. 8 -Verträgl. 9 -Neurotiz. 6
Mit dem Finger ins Leer deuten

Erlgard

♀ 34 - überdurchschn. groß - schlank - hellblonde Haarfarbe - Lange Haare, Zopf kunstvoll um den Kopf gewickelt - graue Augen - Denkfalten auf der Stirn
 Fahrendes Volk - **Gauklerin** - Kompetenz 12
 Stigma (Stärke: 5)
 Offenh. 5-Gewissenh. 5 -Extrav. 3 -Verträgl. 10 -Neurotiz. 7
 Sagt immer „Hrm.“ am Ende des Satzes

Erlgard musste als Jugendliche sich einer Gruppe fahrender Gaukler anschließen, weil die Bevölkerung ihres Dorfes glaubte, sie sei von einem Dämon besessen, da sie auf dem Rücken ungewöhnliche Muster trägt, welche wie Schriftzeichen aussehen. Dort fand sie eine neue Heimat und glänzt mit akrobatischen Einlagen und Jonglierkünsten.

Yidayion

♂ 4 - normale Größe - deutlich muskulös - rotblonde Haarfarbe - Mittelscheitel, schlecht geschnitten (Fransen), an den Schläfen kurz rasiert - grüne Augen
 Mittelschicht - **Bauer** - Kompetenz 4
 Moralisch -
 Offenh. 8 -Gewissenh. 7 -Extrav. 10 -Verträgl. 3 -Neurotiz. 7
 Hängende Schultern

Praiotroklos

♂ 24 - normale Größe - deutlich muskulös - braune Haarfarbe - Vorne kurz, hinten lang (Vokuhila) - blaue Augen - Schnurbart (dünn) - Denkfalten
 Fahrendes Volk - **Tierbändiger** - Kompetenz 8
 Schläfrig - Hat Läuse
 Offenh. 7 -Gewissenh. 1 -Extrav. 8 -Verträgl. 5 -Neurotiz. 4
 Betont immer das Ende von Wörtern

Der immer müde Tierbändiger Praiotroklos verlässt sich bei seiner Vorstellung viel zu sehr auf die Loyalität und die Fähigkeiten seiner Tiere und vernachlässigt mehr und mehr das Training zu Gunsten eines kleinen Nickerchens im Heu.

Jarl

♂ 8 - normale Größe - athletisch gebaut - dunkelbraune Haarfarbe - Mittelscheitel - grüne Augen -Schräge Augenbrauen -
 Mittelschicht - **Händler** - Kompetenz 6
 Flexibel - Kennt viele Sagen
 Offenh. 11 -Gewissenh. 8 -Extrav. 9 -Verträgl. 2 -Neurotiz. 9

Phedro

♂ 21 - unterdurchschnittlich groß - schlank - dunkelbraune Haarfarbe - Glatze (rasiert) - grüne Augen - Denkfalten auf der Stirn
 Unterschicht - **Fischer** - Kompetenz 14
 Sehr mutig (MU > 16) - Schwerhörig
 Offenh. 10 -Gewissenh. 10 -Extrav. 5 -Verträgl. 14 -Neurotiz. 4
 Sprechen als ob die Luft aus einem hinausströmt, dann wieder kräftig Luft holen, etc.

Phedro ist schon ein bemerkenswerter Kerl, wie er selbst bei starkem Wind auf seinem kleinen Segelboot hinausfährt um mit seiner Harpune in der aufgewühlten See große Fische sogar Haie zu jagen. Gewandt bewegt er sich an Bord und kümmert sich um das Segel, während sein eiserner Blick am Horizont haftet.

Eichbart

♂ 32 - normale Größe - dürr - schwarze Haarfarbe - Halbglatze, lange Haare - grüne Augen - Schmales Gesicht
 Mittellos - **Tagelöhner** - Kompetenz 5
 Ängstlich (MU < 10)
 Offenh. 5 -Gewissenh. 5 -Extrav. 14 -Verträgl. 3 -Neurotiz. 8
 Affektierte, abwinkende Gesten

Eichbart liebte zunächst die Möglichkeit, seine Heimat zu verlassen und die Fremde zu sehen. Aber in den letzten Jahren viel es ihm schwer Arbeit zu finden und falls er welche fand, war es mehr Ausbeutung denn eine ordentlich bezahlte Tätigkeit. Deshalb blickt er pessimistisch und mutlos in die Welt

Deredan

♂ 21 - normale Größe - normal gebaut - hellblonde Haarfarbe - Mittellange gewellte Haare (bis Kinn), gescheitelt - braune Augen - Fischerkrause (Vollbart minus Schnurrbart) - Wirklich groooße Rehaugen -
 Oberschicht - **Reicher Erbe** - Kompetenz 4
 Leicht Hysterisch - Hat ein treues Haustier
 Offenh. 8 -Gewissenh. 9 -Extrav. 12 -Verträgl. 3 -Neurotiz. 8
 Sehr leise wiederholen was der Gegenüber sagt

Hluthar

♂ 30 - klein - normal gebaut - schwarze Haarfarbe - Mittellange Haare (bis Kinn), Pony - braune Augen - Pickel
 Unterschicht - **Fährmann/Flösser** - Kompetenz 9
 Freundlich - kaut gerne Fingernägel
 Offenh. 8 -Gewissenh. 12 -Extrav. 5 -Verträgl. 6 -Neurotiz. 12
 Schmatzgeräusche beim Sprechen

Hluthar der Fährmann/Flösser sieht jünger aus als er ist, überzeugt aber mit dem Geschick mit welchem er sein Floss lenkt. Es heißt, es wäre noch nie ein schlechtes Wort über seine Lippen gekommen, obwohl er immer angespannt scheint, wenn Ladung an Bord gebracht wird.

Balatravis

♀ 20 - klein - dicklich - braune Haarfarbe - Lockenpracht, lang - blaue Augen - Gute Zähne
 Mittellos - **Tagelöhnerin** - Kompetenz 12
 Misstrauisch - kaut gerne Fingernägel

Offenh. 10 -Gewissenh. 13 -Extrav. 9 -Verträgl. 7 -Neurotiz. 10
Sagt immer „Ja ja, so is das...“

Trotz ihrer jungen Jahre hat Balatravis schon viele Berufe ausgeübt, ja sogar auf einem Schiff hat sie schon gearbeitet. Aber die Unruhen in ihrer Heimat haben verhindert, dass sie sich für eine Tätigkeit entscheidet und nun hat sie ein Auskommen als Tagelöhnerin. Ihre breiten Fähigkeiten, ihre Kraft und ihr Fleiss werden zwar geschätzt, allerdings konnte sie bis jetzt keine große Menge an Ersparnem anlegen, weil sie zu gerne viel ist und gut trinkt. Oder hat sie ihre Not-Heller nur irgendwo vergraben, misstrauisch wie sie ist?

Arbolf

♂ 35 - unterdurchschn. groß - dicklich - hellbraune Haarfarbe - Sehr kurz - blaue Augen -Breites Gesicht - Unterschicht - **Holzfäller** - Kompetenz 6
Zerstreut -
Offenh. 8 -Gewissenh. 8 -Extrav. 14 -Verträgl. 7 -Neurotiz. 10
Mit dem Kopf hin- und herwackeln

Rhys

♂ 50 - normale Größe - normal gebaut - rotbraune oder rotblonde Haarfarbe - Lange Haare mit Fett nach hinten gestylt - grüne Augen - Fuseln im Gesicht
Unterschicht - **Fuhrmann** - Kompetenz 10
Schwul
Offenh. 11 -Gewissenh. 6 -Extrav. 6 -Verträgl. 4 -Neurotiz. 11
Beim Sprechen versuchen den Mund rund zu machen

Rhys der Fuhrmann kennt alle Wege und Straßen der Grafschaft wie ein Buch, aber nur in wenigen Orten wird er wirklich freundlich aufgenommen und selten fühlt er sich heimisch.

Jovanna

♀ 18 - normale Größe - deutlich muskulös - dunkelbraune Haarfarbe - Mittellange Haare (bis Kinn), viele Zöpfe - braune Augen
Mittellos - **Abdeckerin** - Kompetenz 10
Locker - Speisegebote
Offenh. 9 -Gewissenh. 7 -Extrav. 9 -Verträgl. 3 -Neurotiz. 10
Finster dreinblicken (Kopf nach unten neigen aber immer noch in die Augen schauen)

Roana

♀ 63 - normale Größe - dicklich - schwarze Haarfarbe mit vielen grauen Strähnen - Lange Haare mit Fett nach hinten gestylt - braune Augen - deutlicher Überbiss
Unterschicht - **alte Magd** - Kompetenz 10
Ängstlich (MU < 10) - sehr vergesslich
Offenh. 11 -Gewissenh. 13 -Extrav. 5 -Verträgl. 7 -Neurotiz. 4
Bei schnellen sprechen sich immer umschaun, als ob man sich gegenüber unsichtbaren Zuhörern rechtfertigen müsse

Roana hat es gut auf dem Hof, weil sie jahrelang treu ihre Arbeit als Magd getan hat und nie über den Bauern gemurrt hat, muss sie nun nur kleinere Arbeiten erledigen und kann sich ansonsten mit ihrem Hund am Ofen wärmen.

Cartismandua

♀ 23 - deutlich großgewachsen - dicklich - hellbraune Haarfarbe - Mittellange Haare (bis Kinn), Pony - blaue Augen
Oberschicht - **Magier oder Alchemist** - Kompetenz 5
Dichtet gerne - Besitzt ein besonderes Schmuckstück
Offenh. 5 -Gewissenh. 4 -Extrav. 2 -Verträgl. 6 -Neurotiz. 6
Dezent Linien auf das eigene Gesicht malen

Ganelon

♂ 22 - unterdurchschnittlich groß - normal gebaut - hellbraune Haarfarbe - Seitenscheitel, an den Schläfen kurz rasiert - grüne Augen - unansehnlich
Unterschicht - **Bauer und Schweinezüchter** - Kompetenz 13
Gescheit (KL > 15)
Offenh. 3 -Gewissenh. 8 -Extrav. 8 -Verträgl. 4 -Neurotiz. 10
Verdrehter Oberkörper (dem Partner nicht zugewandt)

Ganelon hofft in einem Mond auf dem Markt mit seinen preisgekrönten Schweinen einen satten Gewinn zu machen und träumt nebenbei noch davon, dort sein zukünftiges Weib zu treffen, damit ihm auf dem Hof in ein paar Jahren seine Kinder und nicht die teuren Knechte helfen. Die größte Hürde dürfte dabei sein, ein junge Maid dazu zu bewegen sich neben ihn zu setzen - aber wenn diese genommen ist, wird er bestimmt die richtigen Worte finden....

Handwerker

Diverse Handwerksberufe

Maurer	Metzger	Böttcher
Faßbinder	Schmied	Lederer
Näher	Töpfer	Tischler
Steinmetz	Maurer	Wagner
Graveur	Waffenschmied	Goldschmied
Kupferstecher	Plättner	Spengler
Sattler	Schuster	Bogner
Weber	Schneider	

Diverse Edelhandwerkerberufe

Apothekarius	Baumeister	Deichmeister
Drucker	Hüttenkundiger	Mechanikus
Schiffbauer	Tresorbauer	Uhrmacher

Larona

♀ 19 - deutlich großgewachsen - schlank - schwarze Haarfarbe - Mittellange gewellte Haare (bis Kinn), Haarreif - braune Augen - Höckernase - Unterschicht - **einfacher Handwerker** - Kompetenz 9 Herzlich - Hat große Schuld auf sich geladen
Offenh. 6 -Gewissenh. 4 -Extrav. 12 -Verträgl. 11 -Neurotiz. 7

Bei schnellen sprechen sich immer umschauen, als ob man sich gegenüber unsichtbaren Zuhörern rechtfertigen müsse

Irmingund

♀ 62 - normale Größe - normal gebaut - dunkelbraune Haarfarbe - Lange Haare gewellte (Schulterlang), Haarreif - braune Augen
Mittelschicht - **Zunft Handwerker** - Kompetenz 9 Zaudernd -
Offenh. 5 -Gewissenh. 6 -Extrav. 5 -Verträgl. 9 -Neurotiz. 5 Immer leicht verzweifelt dreinblicken

Callan

♂ 15 - normale Größe - normal gebaut - schwarze Haarfarbe - Mittelscheitel, schlecht geschnitten (Fransen) - braune Augen - Fuseln im Gesicht
Fahrendes Volk - **Fahrender Handwerker** - Kompetenz 9 Neugierig - Sehr gläubig
Offenh. 8 -Gewissenh. 3 -Extrav. 5 -Verträgl. 7 -Neurotiz. 7 Den Gegenüber nur mit einem Auge anschauen (d.h. im nicht das volle Gesicht zuwenden)

Callan zog aus, um die Welt zu sehen, durch seine Handwerkskunst Ingerimms Ansehen zu mehren und von Simia zu erzählen, dem seine besondere Hingabe gilt. Bedauerlicherweise lässt er sich während seiner Arbeit zu schnell ablenken und wechselt zu leichtfertig die Herangehensweise, so dass mehr als ein Kunde nicht mit seiner Arbeit zufrieden war

Lothur

♂ 33 - normale Größe - dicklich - hellbraune Haarfarbe - Lockenkopf, kurz - blaue Augen - Fehlendes Ohr - Unterschicht - **einfacher Handwerker** - Kompetenz 8
Offenh. 13 -Gewissenh. 7 -Extrav. 6 -Verträgl. 9 -Neurotiz. 7 Runden Mund machen

Rondharika

♀ 24 - unterdurchschn. groß - fett - schwarze Haarfarbe - Lange gewellte Haare (Schulterlang), Stirnband - braune Augen

Mittelschicht - **Zunft Handwerker** - Kompetenz 11 Verletzlich (MU < 11) - Hat in der Vergangenheit viel Schlechtes erlebt

Offenh. 3 -Gewissenh. 10 -Extrav. 9 -Verträgl. 3 -Neurotiz. 12

Haare nach hinten streichen

Yasmina

♀ 21 - deutlich großgewachsen - athletisch gebaut - braune Haarfarbe - Lange gewellte Haare (Schulterlang), Stirnband - braune Augen

Mittelschicht - **Schmiedin** - Kompetenz 9

Ungeschickt - Lichtscheu

Offenh. 6 -Gewissenh. 11 -Extrav. 8 -Verträgl. 4 -Neurotiz. 12

Spricht mit tiefem Bass

Die Schmiedin Yasmina arbeitet von morgens bis abends hart in ihrer Schmiede und beginnt langsam zu verzweifeln, da ihre Werkstücke, trotz scheinbar guter Idee, oft nicht gelingen wollen.

Ermanerich

♂ 32 - normale Größe - normal gebaut - braune Haarfarbe - Vorne kurz, hinten lang (Vokuhila) - braune Augen - Kräftige Wangenknochen -

Unterschicht - **einfacher Handwerker** - Kompetenz 3

- Besonders rahjagläubig

Offenh. 7 -Gewissenh. 3 -Extrav. 8 -Verträgl. 7 -Neurotiz. 7

Sagt immer „Hm hm...“

Farlgard

♀ 23 - überdurchschnittlich groß - deutlich muskulös - hellblonde Haarfarbe - Mittellange Haare (bis Kinn), nach hinten gekämmt - blaue Augen - Kantiges-Kinn

Unterschicht - **Schmiedin** - Kompetenz 6

Extrovertiert

Offenh. 11 -Gewissenh. 6 -Extrav. 14 -Verträgl. 9 -Neurotiz. 7

Schmatzgeräusche beim Sprechen

Farlgard die Schmiedin teil sich mit ihrer Schwester die Esse und wenn man die beiden bei ihrer Arbeit beobachtet, dann fragt man sich, ob die beiden nicht eher

Marktschreier hätten werden sollen. Trotz des Lärms von Amboß und Blasebalg unterhalten sich die beiden lauthals und ausgiebig über den neuesten Tratsch des Ortes. Rechtzeitig fertig wird sie mit ihrer Arbeit jedoch trotzdem, jedoch sollte man von ihr nicht ausgefallene Arbeiten verlangen.

Firuna

♀ 42 - unterdurchschn. groß - schlank - hellblonde Haarfarbe - Mittellange Haare (bis Kinn), Mittelscheitel - graue Augen
 Oberschicht - **Edelhandwerker** - Kompetenz 3
 Keusch - Geschickt (FF > 14)
 Offenh. 11 -Gewissenh. 0 -Extrav. 5 -Verträgl. 12 -Neurotiz. 6
 Augen stark zukneifen beim Sprechen

Sigiswild

♂ 35 - unterdurchschn. groß - normal gebaut - hellbraune Haarfarbe - Seitenscheitel, schlecht geschnitten (Fransen), an den Schläfen kurz rasiert - grüne Augen - Grübchen - Unterschicht - **einfacher Handwerker** - Kompetenz 10
 Launisch - Vorurteile gegenüber Magiekundigen
 Offenh. 11 -Gewissenh. 1 -Extrav. 5 -Verträgl. 7 -Neurotiz. 8
 Nase kratzen

Ducra

♀ 34 - normale Größe - dicklich - hellbraune Haarfarbe - Lange Haare gewellte (Schulterlang), Mittelscheitel - schwarze Augen - mittlerer Damenbart - relativ frische Wunde am Mund -
 Mittelschicht - **Zunfthandwerkerin** - Kompetenz 10
 Unternehmungslustig - Erstaunlich gebildet
 Offenh. 10 -Gewissenh. 4 -Extrav. 5 -Verträgl. 10 -Neurotiz. 7
 Kinn reiben

Salvestro

♂ 38 - normale Größe - dürr - dunkelblonde Haarfarbe - Topffrisur - graue Augen - Vollbart (gestutzt)
 Unterschicht - **Töpfer** - Kompetenz 7
 Sehr mutig (MU > 16) - Gesucht I
 Offenh. 10 -Gewissenh. 6 -Extrav. 12 -Verträgl. 14 -Neurotiz. 7
 Betont immer das Ende von Wörtern

Obwohl Salvestro in einer Nachbarbaronie gesucht wird, würde ihn keiner der Bewohner des Ortes verraten. Denn der Töpfer beschwor dieses Übel nur deshalb über sich, weil er sich mutig gegenüber einem zornigen Adligen für einen Gesellen einsetzte. Die Achtung, welche man ihm gegenüber immer noch entgegenbringt ist ihm aber schon fast peinlich.

Aurentian

♂ 21 - normale Größe - dürr - dunkelbraune Haarfarbe - Mittelscheitel - braune Augen - Bart mit Zopf - relativ frische Wunde am Ohr -
 Mittelschicht - **Zunfthandwerker** - Kompetenz 3
 Ordnungsliebend - Besonders traviagläubig
 Offenh. 8 -Gewissenh. 7 -Extrav. 5 -Verträgl. 12 -Neurotiz. 5
 Nuschelt sehr stark

Saletro

♂ 34 - klein - fett - hellbraune Haarfarbe - Mittellange Haare (bis Kinn), Mittelscheitel - blaue Augen - Breiter schmaler Mund -
 Oberschicht - **Zunfthandwerker** - Kompetenz 12
 Lebhaft - Unentdeckte Hexe
 Offenh. 10 -Gewissenh. 15 -Extrav. 8 -Verträgl. 6 -Neurotiz. 9

Myrda

♀ 27 - überdurchschnittlich groß - dürr - hellblonde Haarfarbe - Seitenscheitel, kurz - graue Augen -Glitzernde verzaubernde Augen
 Mittelschicht - **Frau eines Zunfthandwerkers** - Kompetenz 12
 Zwergenfreund
 Offenh. 4 -Gewissenh. 5 -Extrav. 6 -Verträgl. 4 -Neurotiz. 4
 Untere Zahnreihe zeigen

Zwar arbeitet Myrda meist nicht direkt in der Werkstatt, sondern kümmert sich dem Rohstoffnachschub und die Kunden, aber das macht sie recht gut. Besonders die zwergischen Lieferanten wissen nämlich ihr scharfes Essen zu schätzen und für diese legt sie sich auch gerne ins Zeug, während sie sich ansonsten gerne ein paar frei Minuten und Stunden gönnt, wenn es ihr passt.

Lusita

♀ 8 - unterdurchschn. groß - normal gebaut - hellbraune Haarfarbe - Sehr lange Haare (bis Hüfte) - braune Augen - Dunkler Teint -
 Oberschicht - **Edelhandwerker** - Kompetenz 4
 Gierig - Einarmig
 Offenh. 13 -Gewissenh. 10 -Extrav. 14 -Verträgl. 3 - Neurotiz. 4
 Lacht heiser (Hrhrhr!)

Wendeline

♀ 45 - deutlich großgewachsen - dicklich - dunkelblonde Haarfarbe - Mittellange Haare mit mittels Brennschere erzeugten Locken - grüne Augen - Dunkelrote Lippen - Kleine Schweineaugen
 Unterschicht - **einfacher Handwerkerin** - Kompetenz 7
 Sehr klug (KL > 16) - Ehemaliger Sträfling
 Offenh. 11 -Gewissenh. 12 -Extrav. 11 -Verträgl. 8 - Neurotiz. 3
 Mit schiefem Mund sprechen

Gillo

♂ 40 - klein - normal gebaut - mittelblonde Haarfarbe - Mittellange Haare (bis Kinn), Zöpfe an den Schläfen - braune Augen - Bulldoggen Gesicht -
Oberschicht - **Edelhandwerker** - Kompetenz 9
Egoistisch
Offenh. 9 -Gewissenh. 9 -Extrav. 8 -Verträgl. 10 -Neurotiz. 8
Nase kratzen

Waldemar

♂ 31 - normale Größe - normal gebaut - schwarze Haarfarbe - Lange Haare (Schulterlang), gescheitelt - braune Augen - sehr kleine Augenbrauen
Oberschicht - **einfacher Handwerker** - Kompetenz 5
Feindselig - Sehr neugierig
Offenh. 3 -Gewissenh. 12 -Extrav. 11 -Verträgl. 13 -
Neurotiz. 11
Nase kratzen

Insina

♀ 29 - überdurchschnittlich groß - normal gebaut - hellblonde Haarfarbe - Mittellange Haare (bis Kinn), zwei Zöpfe an der Seite - blaue Augen
Mittelschicht - **Handwerkerin** - Kompetenz 9
Streng
Offenh. 4 -Gewissenh. 6 -Extrav. 6 -Verträgl. 6 -Neurotiz. 2
Spricht nur in kurzen Sätzen

Insina hat noch keinen Mann, welcher ihr bei der Arbeit zur Hand geht und eigentlich ist sie auch viel zu beschäftigt mit ihrer Arbeit um sich darum zu kümmern.

Nectya

♀ 33 - überdurchschn. groß - schlank - mittelblonde Haarfarbe - Mittellange Haare (bis Kinn), unter Kopftuch - braune Augen - sehr gutaussehend
Fahrendes Volk - **Kesselflickerin** - Kompetenz 6
Anbiedernd - Kennt viele Sagen
Offenh. 5 -Gewissenh. 9 -Extrav. 9 -Verträgl. 9 -Neurotiz. 7
Lacht heiser (Hrhrhr!)

Heiltrud

♀ 24 - normale Größe - normal gebaut - schwarze Haarfarbe - Lange gewellte Haare (Schulterlang), hinters Ohr geklemmt - grüne Augen - kurzer Hals -
Mittelschicht - **Zunfthandwerkerin** - Kompetenz 7
Mürrisch
Offenh. 2 -Gewissenh. 10 -Extrav. 6 -Verträgl. 9 -Neurotiz. 3
Runden Mund machen

Branwen

♀ 50 - normale Größe - dürr - hellbraune Haarfarbe - Mittellange Haare (bis Kinn), gescheitelt - braune Augen
Mittelschicht - **Zunfthandwerkerin** - Kompetenz 6
Klagend - Erstaunlich gebildet
Offenh. 7 -Gewissenh. 9 -Extrav. 8 -Verträgl. 7 -Neurotiz. 6

Scola

♀ 30 - unterdurchschnittlich groß - dicklich - schwarze Haarfarbe - Mittellange gewellte Haare (bis Kinn), ins Gesicht fallend - braune Augen -Lachfältchen
Unterschicht - **Näherin** - Kompetenz 9
Erstaunlich dämlich (KL / IN < 8) - Oft geistesabwesend
Offenh. 10 -Gewissenh. 5 -Extrav. 4 -Verträgl. 10 -Neurotiz. 4
-2 - -3 -5 -0 -1 -

Seola die Näherin ist bekannt für ihre solide Arbeit, aber wenn man einen schwierigeren Auftrag für sie hat, wird man sich entweder besondere Mühe bei der Erklärung geben müssen oder man sollte auf Unerwartetes vorbereitet sein. Denn sie ist nicht sonderlich helle und plaudert lieber mit ihren Nachbarn und den Kunden, als sich ihrer Arbeit zu widmen.

Belfionn

♂ 23 - überdurchschn. groß - fett - dunkelbraune Haarfarbe - Igel-Frisur - braune Augen - Arroganter Blick -
Unterschicht - **einfacher Handwerker** - Kompetenz 6
Offenh. 5 -Gewissenh. 7 -Extrav. 5 -Verträgl. 6 -Neurotiz. 11
Auf den Mund starren

Dari

♀ 23 - normale Größe - dicklich - braune Haarfarbe - Mittellange Haare (bis Kinn), unter Kopftuch - braune Augen
Mittelschicht - **Zunfthandwerkerin** - Kompetenz 9
Unerschütterlich - Große Narbe
Offenh. 4 -Gewissenh. 11 -Extrav. 7 -Verträgl. 7 -Neurotiz. 7
Ohr reiben

Salpicon

♂ 37 - normale Größe - normal gebaut - braune Haarfarbe - Mittelschicht, an den Schläfen kurz rasiert - braune Augen - kleiner Kopf -
Unterschicht - **einfacher Handwerker** - Kompetenz 4
Tapfer (MU > 14) - Hasst Saures
Offenh. 5 -Gewissenh. 10 -Extrav. 6 -Verträgl. 6 -Neurotiz. 6
Wenn Gegenüber spricht oft seufzen

Daria

♀ 75 - normale Größe - schlank - weiße Haarfarbe - Lange gewellte Haare (Schulterlang), Stirnband - blaue Augen - Großer Leberfleck an der Augenbraue
Fahrendes Volk - **Scherenschleiferin** - Kompetenz 6
Selbstlos - Hautkrankheit - Stinkt
Offenh. 7 -Gewissenh. 11 -Extrav. 5 -Verträgl. 9 -Neurotiz. 4
Mit den Fingernägeln knispeln

Daria die Scherenschleiferin lässt es sich nicht nehmen, trotz ihres sehr hohen Alters und der Einsprüche ihrer Kinder und Enkel immer wieder von Dorf zu Dorf zu wandern und ihre Dienste anzubieten. Auch wenn ihr Geschick mit den Jahren abgenommen hat und sie auf Fremde wegen ihrem Äußeren (großer Leberfleck, Pusteln im Gesicht, unangenehmer Geruch) für eine Hexe gehalten wird, ist sie bei ihren angestammten Kunden gerne gesehen. Denn sie steht auch gerne ohne Zaudern mit Rat und Tat zur Seite und begeistert die Jugend mit ihren Geschichten.

Perainhold

♂ 44 - normale Größe - schlank - mittelblonde Haarfarbe - Lange Haare (Schulterlang), nach hinten gekämmt - braune Augen - Knebelbart (Kinnbart mit gewirbeltem Schnurbart) - Kantiges Kinn - Mittelschicht - **Zunfthandwerker** - Kompetenz 5
Anbiedernd - Liebt Hunde
Offenh. 8 -Gewissenh. 8 -Extrav. 6 -Verträgl. 9 -Neurotiz. 4

Matis

♀ 37 - unterdurchschnittlich groß - normal gebaut - dunkelblonde Haarfarbe - Lange Haare, Prinzessin-Leia-Gedächtnis-Frisur - graue Augen - Stupsnase
Mittelschicht - **Wagnerin** - Kompetenz 6
Schwer verliebt
Offenh. 11 -Gewissenh. 4 -Extrav. 14 -Verträgl. 10 -Neurotiz. 8
Lacht wie ein Pferd

Matis die Wagnerin ist bekannt dafür, dass sie gerne Feste gibt, unter der alten Eiche ein Treffen mit anderen Ehefrauen abhält oder während des Zunfttreffens immer für Stimmung sorgt. Ihr Ehemann kommt soviel Energie kaum zu Recht und so leben sie nebeneinander ihr eigenes Leben. Wenn er nur wüsste, dass sie wie er eine andere Liebchaft hat. Ein Händler, der sich vor kurzem im Ort niedergelassen hat war nicht nur ihrer hervorragenden Handwerkskunst angetan.

Wendolyn

♂ 27 - klein - dürr - schwarze Haarfarbe - Lange Haare (Schulterlang), Mittelscheitel - braune Augen - Vollbart (sehr kurz) - Schmolmund - Mittelschicht - **Zunfthandwerker** - Kompetenz 7
Gescheit (KL > 14) - Gewandt (GE > 14)
Offenh. 8 -Gewissenh. 9 -Extrav. 5 -Verträgl. 8 -Neurotiz. 6

Myrtale

♀ 71 - überdurchschnittlich groß - dürr - grau-weiße Haarfarbe - schütterer Lockenkopf, kurz - braune Augen - Breites Gesicht
Mittelschicht - **Kräuterhändlerin** - Kompetenz 9
Freundlich - Begabung für Naturtalent - Krank (Flinker Difar, Triefnase, etc.)
1 - -3 - 1 - -2 - 4
Offenh. 10 -Gewissenh. 5 -Extrav. 4 -Verträgl. 10 -Neurotiz. 4
Hände reiben ("Ausgezeichnet, Smithers...")

Myrtale die Kräuterhändlerin hat ihr Geschäft weitgehend ihrer Tochter überlassen, da sich mittlerweile das Alter bemerkbar gemacht hat und der Husten vom letzten Winter sehr hartnäckig zu sein scheint. Wenn Boron sie zu sich holt, dann werden wohl auch viele Geheimnisse über verborgene Kräuterfundstellen verloren gehen, welche sie leider nie niedergeschrieben hat.

Senach

♂ 43 - klein - schlank - schwarze Haarfarbe - Mittelscheitel - braune Augen
Unterschicht - **einfacher Handwerker** - Kompetenz 8

Schläfrig -
Offenh. 6 -Gewissenh. 6 -Extrav. 4 -Verträgl. 10 -Neurotiz. 12
Oberlippe reiben

Angrist

♂ 33 - überdurchschn. groß - dicklich - hellblonde Haarfarbe - Mittellange Haare (bis Kinn), Zöpfe an den Schläfen - braune Augen - Schnurbart (dick) - kleiner Kopf - Breites Gesicht
Unterschicht - **einfacher Handwerker** - Kompetenz 4
Ordnungsliebend - Riecht sehr angenehm
Offenh. 4 -Gewissenh. 4 -Extrav. 6 -Verträgl. 7 -Neurotiz. 7
Augen zukneifen beim Sprechen

Azulejo

♂ 27 - normale Größe - normal gebaut - dunkelbraune Haarfarbe - Halbglatze mit über den Schädel gekämmten Haaren - braune Augen - Kinnbart (kurz) - Fließendes Kinn
Unterschicht - **Gerber** - Kompetenz 8
Gescheit (KL > 15) - Große Narbe
Offenh. 13 -Gewissenh. 5 -Extrav. 2 -Verträgl. 6 -Neurotiz. 14
Augen zukneifen beim Sprechen

Azulejo verzweifelt mittlerweile an seinem Dasein inmitten der anderen tumben Gerbergehilfen zwischen fliegenumschwärmten Trögen und stinkenden Häuten. Die Arbeit hat ihm schon einen Teil seiner Gesundheit geraubt und er glaubt, dass sie ihm bald den Verstand rauben wird...

Fiana

♀ 60 - unterdurchschnittlich groß - normal gebaut - mittelblonde Haarfarbe - Lange Haare (Schulterlang), nach hinten gekämmt - blaue Augen - Schmales Gesicht
Mittelschicht - **Schmiedin** - Kompetenz 12
Gierig
Offenh. 4 -Gewissenh. 15 -Extrav. 4 -Verträgl. 10 -Neurotiz. 3

Die Schmiedin Fiana verlangt viel für ihre Dienst, wohlwissend, dass sie eine der wenigen ist, die sich auf kunstvollere Schmiedearbeiten versteht - bzw. verstand. Denn mittlerweile geraten ihre Arbeiten nicht mehr so hervorragend wie gewohnt. Aber über Preise will sie nicht verhandeln.

Zandor

♂ 11 - normale Größe - schlank - hellblonde Haarfarbe - Kurz rasiert - grüne Augen - Narbe auf der Wange
Unterschicht - **Gerber** - Kompetenz 9

Albern - Unentdeckter Freigeist/Revolutionär
 Offenh. 4 -Gewissenh. 11 -Extrav. 13 -Verträgl. 12 -Neurotiz.
 8

Zandor muss bei den Gerbern mithelfen, so gebietet es ihm sein Vater, damit dieser die Schulden, welche sich nach dem großen Brand und dem Neubau der Kate aufgetürmt haben, begleichen kann. Aber er sieht das Elend von Azulejo und will es innerlich nicht dulden, dass Menschen so schlimm ausnutzt werden...

Amenai

♀ 36 - überdurchschn. groß - athletisch gebaut -
 mittelblonde Haarfarbe - Lange Haare (Schulterlang), mit
 zwei Haarbändern links und rechts - braune Augen -
 Verkniffene Augen -
 Adel - **Adeliger Edelhandwerkerin** - Kompetenz 12
 Geradlinig
 Offenh. 6 -Gewissenh. 10 -Extrav. 4 -Verträgl. 5 -Neurotiz.
 10
 Spricht mit warmer Stimme

Talfan

♂ 24 - deutlich großgewachsen - athletisch gebaut -
 mittelblonde Haarfarbe - Glatze (durch Haarausfall) -
 grüne Augen - Eckiger Vollbart - Kräftige Wangenknochen
 Adel - **Händler** - Kompetenz 9
 Unangenehm (CH < 8) - Speisegebote
 -2 - 0 - 1 - 4 - 4

Offenh. 10 -Gewissenh. 5 -Extrav. 4 -Verträgl. 10 -Neurotiz.
 4

Hand auf die Brust legen

Talfan ist für seine begüterte Familie als Händler für edle Waren zuständig. Allerdings kümmert er sich mehr um Verträge, Warenlisten, etc. während er Verhandlungen seinem Verwalter überlässt. Viele Leute kommen nämlich nicht mit seiner Art zurecht, die daher rührt, dass er ein kompromissloser Borongläubiger ist. Um seine Seele ist es indessen nicht so gut bestellt, weil es ihm eigentlich durchaus nach anderen Menschen verlangt und er sich insgeheim wünscht, nicht mehr die Verantwortung seines Berufs und Standes tragen zu müssen.

Bogum

♂ 16 - klein - dürr - rote Haarfarbe - Lange Haare mit Fett
 nach hinten gestylt - grüne Augen - Große Unterlippe -
 Unterschicht - **einfacher Handwerker** - Kompetenz 11
 Gesetzestreu - Robust (KO > 14)
 Offenh. 4 -Gewissenh. 11 -Extrav. 8 -Verträgl. 9 -Neurotiz.
 10
 Mund leicht offen lassen

Rahjiano

♂ 27 - normale Größe - athletisch gebaut - hellbraune
 Haarfarbe - Mittelscheitel - braune Augen - attraktive
 Wangenknochen -
 Mittelschicht - **Zunfthandwerker** - Kompetenz 3
 -
 Offenh. 6 -Gewissenh. 5 -Extrav. 10 -Verträgl. 6 -Neurotiz. 2
 Untere Augenlider nach oben schieben

Kinder und Jugendliche

Ahumeda

♀ 16 - deutlich großgewachsen - normal gebaut - dunkelblonde Haarfarbe - Mittellange Haare mit Fett nach hinten gestylt - braune Augen - ebenmäßiges Gesicht
Mittelschicht - **Tochter einer Gutsbesitzerin** - Kompetenz 11
Widerborstig - Stinkt
Offenh. 5 -Gewissenh. 5 -Extrav. 6 -Verträgl. 4 -Neurotiz. 6
Nuschelt sehr stark

Ahumeda kümmert sich auf dem Gut ihrer Mutter aufopferungsvoll um die Tiere, besonders die Schweine und Pferde und wirkt in ihrer Art sehr burschikos. Denn für Arbeiten, die ihr keinen Spaß machen ist sie kaum zu kriegen, obgleich sie generell recht geschickt ist.

Tharinda

♀ 14 - normale Größe - normal gebaut - braune Haarfarbe - Lange Haare (bis Rücken), Zöpfe mit Haarnadeln am Kopf befestigt - braune Augen -Herbesbläschen -
Oberschicht - **Nichte eines Händlers** - Kompetenz 8
Anbiedernd - Waise
Offenh. 7 -Gewissenh. 9 -Extrav. 5 -Verträgl. 10 -Neurotiz. 8
Bei schnellen sprechen sich immer umschaun, als ob man sich gegenüber unsichtbaren Zuhörern rechtfertigen müsse

Haridiyon

♂ 6 - normale Größe - normal gebaut - schwarze Haarfarbe - Topffrisur - braune Augen - Narben im Gesicht
Mittelschicht - **Eltern Barden** - Kompetenz 9
Freundlich - Blind
Offenh. 12 -Gewissenh. 4 -Extrav. 3 -Verträgl. 10 -Neurotiz. 3
Stirn runzeln

Ein schwerer Unfall ließ Haridiyon entstellt und blind zurück. Zwar sorgen sich seine Eltern rührend um ihn, aber wenn man ihm nicht gerade spannende Geschichten und Sagen erzählen kann, ist er seit dem Unglück lieber alleine. Hat man einmal seine Vertrauen erworben, entdeckt man, was für ein freundlicher Mensch er ist und was für ein vorbildliches Mitglied die Gesellschaft durch das Schicksal wohl verloren hat.

Ermentrud

♀ 8 - klein - normal gebaut - schwarze Haarfarbe - Lange Haare (Schulterlang), Haarspange - schwarze Augen -
Unterschicht - **Tochter einer Tagelöhnerin** - Kompetenz 8
- Kennt sich mit dem anderen Geschlecht aus
Offenh. 7 -Gewissenh. 8 -Extrav. 8 -Verträgl. 6 -Neurotiz. 13

Wenzlaus

♂ 15 - deutlich großgewachsen - normal gebaut - dunkelbraune Haarfarbe - Sehr kurz - grüne Augen wachsame Augen
Oberschicht - **Sohn des örtlichen Herolds** - Kompetenz 4
Traurig - Schwerhörig
Offenh. 10 -Gewissenh. 6 -Extrav. 6 -Verträgl. 4 -Neurotiz. 13
Auf Oberlippe rumkauen

Wenzlaus ist der Sohn des örtlichen Herolds, weiß aber noch nicht so recht, was er mit seinem Leben anfangen soll. Nach einer Erkrankung im Kindesalter ist er auf einem Ohr fast taub.

Annlir

♂ 6 - normale Größe - dicklich - mittelblonde Haarfarbe - Mittellange gewellte Haare (bis Kinn), Haarreif - blaue Augen -
Oberschicht - **Eltern Händler** - Kompetenz 5
Umsichtig - Einzelgänger
Offenh. 10 -Gewissenh. 7 -Extrav. 10 -Verträgl. 11 -
Neurotiz. 13
Macht Pausen nach Sätzen

Thalia

♀ 10 - normale Größe - athletisch gebaut - mittelblonde Haarfarbe - Lockenpracht, lang - blaue Augen -
Wolfsgesicht
Oberschicht - **Tochter einer Händlerin** - Kompetenz 13
Ruhig - Unentdeckte Anbeterin des Namenlosen
Offenh. 7 -Gewissenh. 3 -Extrav. 3 -Verträgl. 2 -Neurotiz. 8
Betont deutlich Vokale

Thalia sieht mit ihrer blonden Lockenpracht wie ein unschuldiges Mädchen aus. Da ihre Mutter, eine wohlhabende Händlerin, jedoch mit einem Zirkel von Anbetern des Namenlosen zu schaffen hat und sie früh in den Kult eingeführt wurde, verbirgt sich hinter dem ruhigen, aber leicht tierhaften Gesicht tatsächlich eine heranwachsende Handlangerin des Purpurnen.

Hesindana

♀ 14 - überdurchschn. groß - dürr - braune Haarfarbe - Lange Haare (Schulterlang), mit Haarspange zusammengehalten - grüne Augen -deutlicher Unterbiss -
Mittellos - **Eltern Lumpenhändler** - Kompetenz 11
Bequem - chronische Rückenschmerzen
Offenh. 6 -Gewissenh. 6 -Extrav. 4 -Verträgl. 9 -Neurotiz. 9
Schnell sprechen

Lusita

♀ 11 - normale Größe - schlank - mittelblonde Haarfarbe - Lange Haare (Schulterlang), Stirnband - graue Augen - Fuchsgesicht
 Unterschicht - Kompetenz 8
 Antriebslos - Sehr neugierig
 Offenh. 5 -Gewissenh. 7 -Extrav. 6 -Verträgl. 7 -Neurotiz. 7
 Andauernd „den Hals einrecken“

Lusita hat leider ein bisschen zu viele Geschichten von ihren Gleichaltrigen weitererzählt und wird jetzt von ihnen geschnitten.

Maeve

♀ 3 - überdurchschn. groß - dürr - hellbraune Haarfarbe - Lange Haare, Dutt am Hinterkopf - blaue Augen - Hasenscharte -
 Mittelschicht - **Eltern Zunfthandwerker** - Kompetenz 10
 Maskulin - Stinkt
 Offenh. 7 -Gewissenh. 5 -Extrav. 8 -Verträgl. 7 -Neurotiz. 5
 Zusammengesunken sitzen

Boroniane

♀ 6 - überdurchschnittlich groß - dürr - hellblonde Haarfarbe - Lockenpracht, lang - blaue Augen - Kinn mit ausgeprägtem Grübchen
 Mittelschicht - Kompetenz 10
 Selbstbewusst (MU > 14)
 Offenh. 13 -Gewissenh. 10 -Extrav. 7 -Verträgl. 12 -Neurotiz. 7
 Spricht mit falscher Betonung

Boroniane ist ein wenig verwöhnt, wohl weil sie nicht nur goldig aussieht, sondern auch mit waghalsigen Kletterkunststückchen die Herzen anderer gewinnen kann.

Alara

♀ 10 - normale Größe - normal gebaut - hellbraune Haarfarbe - Mittellange gewellte Haare (bis Kinn), ins Gesicht fallend - blaue Augen
 Fahrendes Volk - **Tochter eines flüchtigen Verbrechers** - Kompetenz 11
 Keusch - Schwerhörig
 Offenh. 9 -Gewissenh. 9 -Extrav. 7 -Verträgl. 11 -Neurotiz. 7
 Etwas aus dem „Bart“ holen

Uribert

♂ 8 - unterdurchschnittlich groß - schlank - schwarze Haarfarbe - Lockenkopf - braune Augen
 Oberschicht - **Sohn eines Viehzüchters** - Kompetenz 7
 Ungesprächig
 Offenh. 6 -Gewissenh. 8 -Extrav. 13 -
 Verträgl. 5 -Neurotiz. 9
 Knöchel aneinander schlagen

Uribert, Sohn eines Viehzüchters, fällt dadurch auf, dass zwar allerlei Streiche spielt und auch gerne die Nähe von anderen Menschen sucht, dabei aber üblicherweise kaum ein Wort sagt...

Vibora



♀ 19 - unterdurchschn. groß - fett - mittelblonde Haarfarbe - Mittellange Haare (bis Kinn), dicker Zopf - braune Augen - leichter Damenbart - Kleine Tätowierung im Gesicht -
 Unterschicht - **Tochter eines Knechts** - Kompetenz 9
 Leichtlebig - Begabung für Gesellschaftliches Talent
 Offenh. 13 -Gewissenh. 3 -Extrav. 8 -Verträgl. 8 -Neurotiz. 13
 Spricht sehr monoton

Tsaja

♀ 9 - deutlich großgewachsen - normal gebaut - dunkelbraune Haarfarbe - Lange Haare (Schulterlang), Zöpfe mit Haarnadeln am Kopf befestigt - braune Augen - Warzen
 Mittelschicht - **Tochter einer Zunftmeisterin** - Kompetenz 9
 Böartig/ gehässig - Sehr abergläubisch
 Offenh. 8 -Gewissenh. 3 -Extrav. 12 -Verträgl. 12 -Neurotiz. 3
 Betont immer das „t“

Die Tochter einer Zunftmeisterin der Lederer wird zwar wegen ihrer Warzen verspottet, indessen ist sie selbst nicht auf den Mund gefallen und zahlt jede Gehässigkeit mit doppelter und dreifacher Münze zurück

Jobdan

♂ 9 - überdurchschn. groß - dürr - hellbraune Haarfarbe - Kurz rasiert, Zopf am Hinterkopf - braune Augen -
 Oberschicht - **Sohn eines Gelehrten** - Kompetenz 6
 Unkompliziert - Unentdeckter Dieb
 Offenh. 15 -Gewissenh. 8 -Extrav. 10 -Verträgl. 14 -
 Neurotiz. 6
 Unterlippe kratzen

Meinwen

♀ 16 - normale Größe - athletisch gebaut - mittelblonde Haarfarbe - Lange Haare (Schulterlang), mit zwei Haarbändern links und rechts - grüne Augen - ebenmäßiges Gesicht
 Unterschicht - **Tochter eines Fischers** - Kompetenz 13
 Sehr klug (KL > 16) - Führt Selbstgespräche
 Offenh. 11 -Gewissenh. 12 -Extrav. 11 -Verträgl. 9 -Neurotiz. 7
 Verdrehter Oberkörper (dem Partner nicht zugewandt)

Meinwen ist die Tochter eines Fischers und trotz ihres jungen Alters bereits eine bessere Seefahrerin als ihr Vater. Ihr Gespür für die richtigen Fanggründe und das Wetter haben der Familie schon häufiger mehr Fische und weniger Schäden am Boot beschert. Auch bei den anderen Fischern und jungen Männern des Dorfes ist sie deshalb aufgefallen und so mancher buhlt schon offen um die Hand der schönen Meinwen. Sie allerdings hat noch wenig für so etwas übrig und verbringt ihre Zeit lieber auf dem Boot.

Yezabella

♀ 15 - überdurchschn. groß - athletisch gebaut - hellblonde Haarfarbe - Lange Haare gewellte (Schulterlang), Haarreif - braune Augen -Hohe Stirn -
 Mittelschicht - **Tochter einer Wirtin** - Kompetenz 9
 Kühn - Unentdeckte Wildererin
 Offenh. 3 -Gewissenh. 9 -Extrav. 8 -Verträgl. 9 -Neurotiz. 6
 Lippen befeuchten

Dunyaca

♀ 8 - unterdurchschnittlich groß - schlank - dunkelblonde Haarfarbe - Mittellange Haare (bis Kinn), nach hinten gekämmt - blaue Augen

Unterschicht – **Tochter eines einfachen Tischlers** - Kompetenz 4

Feige (MU < 9) - Steifes Bein

Offenh. 13 -Gewissenh. 5 -Extrav. 11 -Verträgl. 7 -Neurotiz. 11

Ohr kratzen

Dunyaca ist die Tochter eines einfachen Tischlers und kam schon mit einem fehlgebildeten Bein auf die Welt. Sie ist der Augapfel ihrer Mutter und traut sich fast nie mit anderen Kinder zu spielen, obwohl sie eigentlich immer neugierig ist, was diese so treiben und gerne wie sie die umliegenden Straßen, Wälder und Felder erkunden würde.

Dextra

♀ 14 - normale Größe - schlank - mittelblonde Haarfarbe - Mittellange Haare (bis Kinn), Zöpfe mit Haarnadeln am Kopf befestigt - blaue Augen - gutaussehend

Unterschicht – **Tochter eines Bauern** - Kompetenz 9

Lüstern - Herausragendes Gedächtnis

Offenh. 13 -Gewissenh. 7 -Extrav. 9 -Verträgl. 14 -Neurotiz. 1

Augen zukneifen

Dextra ist für ihr Alter schon sehr reif: Zum einen ist sie aufgeweckt und hat ein bemerkenswertes Gespür für die Tiere des Hofes und die Pflanzen des Feldes, zum anderen hat sie schon mindestens zwei Jungen den Kopf verdreht und mit ihnen schon mehr als nur Händchen gehalten. Ihm Ort gilt sie deshalb als hervorragende Partie

Rondril

♂ 15 - überdurchschn. groß - normal gebaut - dunkelbraune Haarfarbe - Mittellange gewellte Haare (bis Kinn), Mittelscheitel - grüne Augen - Leicht spitze Ohren -

Unterschicht – **Sohn einer Fuhrknechtin** - Kompetenz 6

Vorsichtig (MU < 11) - elfischer Abstammung

Offenh. 7 -Gewissenh. 11 -Extrav. 10 -Verträgl. 8 -Neurotiz. 10

Schnatzengeräusche beim Sprechen

Branwen

♀ 17 - deutlich großgewachsen - schlank - hellblonde Haarfarbe - Lange Haare (Schulterlang), mit Haarband zusammengehalten - blaue Augen - starker Damenbart - Gelbe Zähne

Mittelschicht – **Tochter von Handwerkern** - Kompetenz 1

Widerborstig

Offenh. 11 -Gewissenh. 14 -Extrav. 5 -Verträgl. 3 -Neurotiz. 9

„Bart“ streichen

Auch wenn sich Branwen redlich bemüht ihren Eltern bei ihrem Handwerk unter die Arme zu greifen, hat sie scheinbar überhaupt kein Talent. Jedweden Ratschlag, vielleicht doch nach einem Mann Ausschau zu halten, der sie und zukünftige Kinder ernährt oder sich nach einem anderen Beruf umzuschauen lehnt sie indessen trotzig ab

und zieht damit auf die Dauer den Unmut ihrer Eltern auf sich.

Rondraga

♀ 10 - überdurchschn. groß - normal gebaut - dunkelbraune Haarfarbe - Mittellange Haare (bis Kinn), Haarreif - braune Augen - Großer Leberfleck am Kinn - Adel – **Sohn einer Edlerin** - Kompetenz 12

Modebewusst

Offenh. 3 -Gewissenh. 8 -Extrav. 12 -Verträgl. 8 -Neurotiz. 8

Beim Sprechen immer falsch einatmen

Orthos

♂ 12 - klein - normal gebaut - schwarze Haarfarbe - Prinz-Eisenherz-Frisur - braune Augen

Unterschicht – **Sohn eines Wachmanns** - Kompetenz 7

Schwer verliebt – Depression

Offenh. 11 -Gewissenh. 4 -Extrav. 7 -Verträgl. 12 -Neurotiz. 8

Gesicht aufstützen

Orthos ist der Sohn eines Wachmanns und momentan schwer und unglücklich in eine Kollegin seines Vaters verliebt. Nachdem sie ihn ausgelacht hat, weil er sie vor einem Trunkenbold wie ein edler Ritter beschützen wollte, können ihn noch nicht einmal seine Geschwister aufmuntern.

Tsarella

♀ 9 - überdurchschnittlich groß - normal gebaut - hellblonde Haarfarbe - Mittellange gewellte Haare (bis Kinn), ins Gesicht fallend - graue Augen - Sehr dunkler Teint

Fahrendes Volk – **Tochter einer Betrügerin** - Kompetenz 6

Melancholisch

Offenh. 10 -Gewissenh. 3 -Extrav. 4 -Verträgl. 5 -Neurotiz. 13

Ohr mit dem Finger beklopfen

Tsarella ist das Wander- und Betrügerleben ihrer Mutter leid und will endlich irgendwo sesshaft werden. Deshalb hat sie schon zweimal die Betrugnummer ihrer Mutter, in welcher sie eine Rolle spielt, platzen lassen...

Jovanna

♀ 11 - überdurchschnittlich groß - dicklich - schwarze Haarfarbe - Mittellange Haare (bis Kinn), gescheitelt - braune Augen - Spitzes Kinn

Fahrendes Volk – **Tochter zweier Barden** - Kompetenz 10

Zerstreut - Erstaunlich gebildet – Buckel

Offenh. 15 -Gewissenh. 10 -Extrav. 11 -Verträgl. 9 -Neurotiz. 3

Etwas aus dem „Bart“ holen

Jovanna ist die Tochter zweier Barden und spielt bei ihren Auftritten begleitend die Trommel oder die Schellen. Sie ist sehr aufgeweckt und hat schon manche kleinere Lieder fast selbst geschrieben. Allerdings wird sie von ihren Eltern lieber im Hintergrund gehalten, da sie sich ihres leichten Buckels schämen. Jovanna selbst würde diese Missbildung

nicht stören, aber das Verhalten ihrer Eltern verunsichert sie sehr.

Morisca

♀ 16 - normale Größe - athletisch gebaut - dunkelbraune Haarfarbe - Lange Haare (Schulterlang), ins Gesicht fallend - grüne Augen - Buschige Augenbrauen
 Fahrendes Volk - **Tochter von Kriegsflüchtlingen** - Kompetenz 6
 Bezaubernd (CH > 16)
 Offenh. 8 - Gewissenh. 4 - Extrav. 7 - Verträgl. 10 - Neurotiz. 5
 Schneidezähne möglichst immer zeigen

Morisca ist die Tochter von Kriegsflüchtlingen, welche mit der Situation, in einem neuen Land zu sein jedoch vergleichsweise gut zurecht kommt, da sie immer sofort neue Freunde findet und Kontakte knüpft.

Himilco

♂ 17 - deutlich großgewachsen - dicklich - braune Haarfarbe - Topffrisur - braune Augen - Dunkelrote Lippen -
 Oberschicht - **Sohn eines Händlers** - Kompetenz 7
 Melancholisch - Vorurteile gegenüber Zwergen
 Offenh. 9 - Gewissenh. 12 - Extrav. 9 - Verträgl. 10 - Neurotiz. 11
 Immer wieder seufzen

Boronlieb

♀ 13 - normale Größe - schlank - schwarze Haarfarbe - Mittellange Haare (bis Kinn), ins Gesicht fallend - braune Augen - Leicht spitze Ohren

Mittelschicht - **Tochter des Müllers** - Kompetenz 4
 Erstaunlich dämlich (KL / IN < 8) - Asexuell
 Offenh. 5 - Gewissenh. 12 - Extrav. 8 - Verträgl. 11 - Neurotiz. 0
 Ohr kratzen

Was man über Boronlieb im Ort tuschelt ist wenig schmeichelhaft, man sagt ihre Geburt stand unter einem schlechten Stern oder die Mutter wurde vom Kobold in der Mühle ihres Vaters verzaubert. Sie selbst kriegt in ihrer Einfältigkeit nur wenig davon mit, ebensowenig wie von dem Mißmut ihrer Eltern.

Arve

♂ 12 - normale Größe - normal gebaut - dunkelblonde Haarfarbe - Topffrisur - grüne Augen - -
 Unterschicht - **Sohn eines Knecht** - Kompetenz 6
 Offenh. 6 - Gewissenh. 10 - Extrav. 10 - Verträgl. 14 - Neurotiz. 6

Caldaio

♂ 8 - normale Größe - athletisch gebaut - mittelblonde Haarfarbe - Lockenkopf, mittellang - grüne Augen - Verkniffene Augen
 Mittelschicht - **Sohn einer Gänsezüchterin** - Kompetenz 10
 Väterlich
 Offenh. 9 - Gewissenh. 5 - Extrav. 6 - Verträgl. 13 - Neurotiz. 6
 Oberlippe reiben

Caldaio ist einer der Söhne von Mirnhild der Gänsezüchterin und leider auch ihr Sorgenkind, da er zu sehr nach ihrem kurz nach seiner Geburt verstorbenen Vater kommt. Dieser stammte aus Almada und vielleicht ist das der Grund, warum Caladio so unbefangen ist, was für die anderen besonders schwer zu ertragen ist, weil das Kind sich obendrein noch verhält, als wäre er der Vater im Hause...

Krämer und Händler

Morena

♀ 24 - überdurchschn. groß - normal gebaut - dunkelbraune Haarfarbe - Lange Haare gewellte (bis Rücken), mit Haarband zusammengehalten - braune Augen - Stark geschwungene Augenbrauen
 Unterschicht - **Straßenverkäuferin** - Kompetenz 6
 Locker - Betätigt sich gerne körperlich
 Offenh. 5 -Gewissenh. 8 -Extrav. 7 -Verträgl. 10 -Neurotiz. 9
 Beim Sprechen möglichst Gesichtsmuskeln anspannen

Biane

♀ 25 - normale Größe - normal gebaut - hellbraune Haarfarbe - Mittellange Haare (bis Kinn), ins Gesicht fallend - braune Augen - Viele Mitesser
 Oberschicht - **Händlerin** - Kompetenz 9
 Hilfsbereit - Sehr goldgierig - Gelähmter Arm
 Offenh. 13 -Gewissenh. 14 -Extrav. 9 -Verträgl. 4 -Neurotiz. 2
 Augen schließen wenn man spricht, immer nur kurz aufmachen

Biane ist eine begnadete Händlerin und sieht hinter allem und jedem eine Gelegenheit aus einer Münze zwei zu machen. Erstaunlicherweise hat sie sich indessen den Ruf erarbeitet hilfsbereit zu sein. Tatsächlich steckt dahinter jedoch kühle Berechnung, denn mittlerweile hat sie sich durch vermeindliche Gefallen und günstige Kredite ein beträchtliches Netzwerk aus guten Beziehungen aufgebaut um noch bessere Geschäfte zu machen

Arlan

♂ 53 - deutlich großgewachsen - dicklich - schwarze Haarfarbe - Sehr kurz - grüne Augen - Vollbart (mittellang, am Kinn länger) - Breites Lächeln -
 Unterschicht - **Krämer** - Kompetenz 6
 Einfallsreich (KL oder IN > 13) - Hat eine große Familie
 Offenh. 11 -Gewissenh. 5 -Extrav. 10 -Verträgl. 12 - Neurotiz. 12
 An den Fingernägeln kauen

Pythias

♀ 59 - klein - dicklich - hellbraune Haarfarbe - Lange Haare gewellte (Schulterlang), Pony - grüne Augen - Dunkler Teint -
 Unterschicht - **Straßenverkäuferin** - Kompetenz 5
 - Alkoholiker/in
 Offenh. 7 -Gewissenh. 4 -Extrav. 9 -Verträgl. 10 -Neurotiz. 11
 Sagt oft „Verstehste?“

Neidhardt

♂ 19 - überdurchschn. groß - normal gebaut - braune Haarfarbe - Seitenscheitel, an den Schläfen kurz rasiert - braune Augen - Lachfalten -

Unterschicht - **Marktverkäufer** - Kompetenz 5
 Impulsiv - Unentdeckter Mörder
 Offenh. 7 -Gewissenh. 7 -Extrav. 10 -Verträgl. 11 -Neurotiz. 8
 Sagt immer „Ne?“ am Ende des Satzes

Vera

♀ 36 - unterdurchschnittlich groß - dicklich - braune Haarfarbe - Mittellange Haare (bis Kinn), gescheitelt - schwarze Augen - tiefe Augen
 Mittelschicht - **Krämerin** - Kompetenz 4
 Böseartig/ gehässig
 Offenh. 8 -Gewissenh. 10 -Extrav. 4 -Verträgl. 4 -Neurotiz. 11

Vera ist bestimmt nicht die geborene Krämerin - sie ist abweisend und schroff den Kunden gegenüber und verdirbt sich dadurch oft ein gutes Geschäft.

Traute

♀ 36 - normale Größe - schlank - braune Haarfarbe - Kurze Haare mit Fett nach hinten gestylt - braune Augen - Fehlendes Ohr -
 Fahrendes Volk - **Fliegende Händlerin** - Kompetenz 11
 - Rassist
 Offenh. 5 -Gewissenh. 7 -Extrav. 10 -Verträgl. 11 -Neurotiz. 4
 Schief sitzen

Trautmann

♂ 39 - normale Größe - normal gebaut - rote Haarfarbe - Seitenscheitel, schlecht geschnitten (Fransen) - graue Augen - -
 Adel - **Adeliger Großhändler** - Kompetenz 5
 Feindselig - Angst vor Nagetieren
 Offenh. 12 -Gewissenh. 4 -Extrav. 7 -Verträgl. 8 -Neurotiz. 7
 Wange mit dem Finger beklopfen

Ysinthe

♀ 39 - überdurchschnittlich groß - dicklich - dunkelbraune Haarfarbe - Mittelscheitel, schlecht geschnitten (Fransen) - braune Augen - attraktiver Mund
 Oberschicht - **Händlerin** - Kompetenz 10
 Verplant - Steifes Bein - Hat Läuse

Offenh. 9 -Gewissenh. 5 -Extrav. 8 -Verträgl. 12 -Neurotiz. 9
Stirn kratzen

Ysinthe die Händlerin ist ihr Stand kaum anzusehen, da sie wenig um ihr Äußeres gibt und es viel mehr liebt, direkten Kontakt mit ihren Fuhrleuten und Lieferanten zu haben. Zwar macht schon seit Jahren einen guten Profit, von den anderen Mitgliedern der Gilde wird sie aber gemieden. Das steife Bein holte sie sich, als sie im Winter einen Transport über einen schwierigen Pass begleitete und der Wagen einen Hang hinunterrutschte

Etzel

♂ 35 - normale Größe - schlank - schwarze Haarfarbe - Lockenkopf, kurz - schwarze Augen -Stellenweise Aknenarben -
Mittelschicht - **Krämer** - Kompetenz 13
Tollkühn (hoher MU, niedrige KI/IN) - Lebt in einer harmonischen Beziehung
Offenh. 10 -Gewissenh. 4 -Extrav. 5 -Verträgl. 2 -Neurotiz. 10

Alrok

♂ 24 - unterdurchschn. groß - dicklich - schwarze Haarfarbe - Lange Haare (Schulterlang), gescheitelt - schwarze Augen -Stellenweise Aknenarben -
Mittelschicht - **Krämer** - Kompetenz 15
Großzügig - Ortskundig
Offenh. 7 -Gewissenh. 7 -Extrav. 7 -Verträgl. 12 -Neurotiz. 12
Durch Zähne atmen

Pagol

♂ 37 - normale Größe - normal gebaut - hellbraune Haarfarbe - leichte Geheimratsecken, Rest kurz - braune Augen - Henriquatre (Oberlippenbart und Kinnbart, verbunden) - Spitzes Kinn
Oberschicht - **Händler** -
Kompetenz 9
Sehr mutig (MU > 16) - Krank (Flinker Difar, Triefnase, etc.)
Offenh. 13 -Gewissenh. 6 -Extrav. 7 -Verträgl. 7 -Neurotiz. 8
Kurzzeitig schielen



Pagol hat viel Geld von seinen Eltern geerbt und vermehrt es gelegentlich mit einfallreichen aber ungewöhnlichen und riskanten Geschäften und Handelsreisen, welche er besonders liebt. Ärgerlicherweise hat er von der letzten ein paar Krankheiten mitgebracht. Der Ausschlag ist zwar wieder weg, aber der Durchfall ist noch hartnäckig.

Rondrada

♀ 34 - überdurchsch. groß - schlank - schwarze Haarfarbe - Lockenkopf, kurz - braune Augen -Hohe Stirn -
Unterschicht - **Krämer** - Kompetenz 4
Herumkommandierend - Sehr groß (1,90 Schritt +)
Offenh. 13 -Gewissenh. 7 -Extrav. 9 -Verträgl. 12 -Neurotiz. 6
Andauernd „den Hals einrecken“

Gernind

♀ 33 - normale Größe - normal gebaut - braune Haarfarbe - Sehr lange Haare (bis Hüfte) - blaue Augen -Bleicher Teint - Mitesser
Mittelschicht - **Händler** - Kompetenz 11
Offenh. 6 -Gewissenh. 7 -Extrav. 11 -Verträgl. 9 -Neurotiz. 4
Mit dem Fuß über den Boden streichen

Brea

♀ 28 - unterdurchschnittlich groß - dicklich - dunkelbraune Haarfarbe - Lange Haare (Schulterlang), gescheitelt - schwarze Augen - Gelbe Zähne
Mittelschicht - **Handwerkerin und Krämerin** - Kompetenz 9
Magiedilettantin
Offenh. 11 -Gewissenh. 3 -Extrav. 4 -Verträgl. 8 -Neurotiz. 13
Lacht heiser (Hrhrhr!)

Brea ist eine Handwerkerin und Krämerin. In beiden Tätigkeiten weiß schmälert ihre Schludrigkeit ihren Gewinn, manchmal schafft sie es jedoch ein außergewöhnliches Handwerksstück zu erschaffen oder ein erstaunlich profitables Geschäft zu machen. Die Ursache dafür liegt in ihrem unentdeckten magischen Talent. Sie hat zwar einen Verdacht, dass sie eine solche Fähigkeit besitzt, hadert deswegen aber mit sich selbst und ist unausgeglichen.

Almanzo

♂ 55 - normale Größe - schlank - hellblonde Haarfarbe - Kurz, schlecht geschnitten (Fransen) - blaue Augen - Fuseln im Gesicht - Bulldoggen Gesicht -
Fahrendes Volk - **Fliegende Händlerin** - Kompetenz 8
Moralisch - Hasst Saures
Offenh. 4 -Gewissenh. 11 -Extrav. 7 -Verträgl. 10 -Neurotiz. 5
Backen leicht aufblasen

Noiona

♀ 45 - normale Größe - dicklich - schwarze Haarfarbe - Lange Haare gewellte (bis Rücken), Haarreif - schwarze Augen -Langes Gesicht -
Unterschicht - **Kleidungshändlerin** - Kompetenz 5
Lebenslustig - Geschickt (FF > 14)
Offenh. 2 -Gewissenh. 9 -Extrav. 5 -Verträgl. 12 -Neurotiz. 14
Kerzengerade sitzen

Alicia

♀ 40 - normale Größe - normal gebaut - hellbraune Haarfarbe - Mittellange Haare (bis Kinn), mit Haarspange - braune Augen -attraktive Wangenknochen - lange Nase
Mittelschicht - **Händlerin** - Kompetenz 12
Konservativ - Wetterfühlilig
Offenh. 1 -Gewissenh. 5 -Extrav. 8 -Verträgl. 8 -Neurotiz. 15
Ein Auge nervös zucken lassen

Fulrad

♂ 27 - überdurchschn. groß - normal gebaut - hellbraune Haarfarbe - Starke Geheimratsecken, Rest Haarband - blaue Augen -kurzer Hals -
Mittelschicht - **Händler** - Kompetenz 8
Unkreativ (IN < 11) -

Offenh. 5 -Gewissenh. 11 -Extrav. 6 -Verträgl. 10 -Neurotiz. 12

Sich selbst abbürsten

Khalidai

♀ 26 - normale Größe - normal gebaut - hellblonde Haarfarbe - Lange Haare (Schulterlang) - graue Augen Mittelschicht - **Krämerin** - Kompetenz 9

Bezaubernd (CH > 16) - Albino

Offenh. 13 -Gewissenh. 15 -Extrav. 9 -Verträgl. 4 -Neurotiz. 7

Spricht unangenehm langsam

Khalidai handelt mit allerlei Dingen - wobei "allerlei" nicht nur eine Floskel ist. Dabei wirkt sie in ihrem Laden überaus deplatziert, gar wie eine stattliche Fee, die inmitten von Säcken, Kübeln, Garnrollen, Amuletten und Werkzeug erschienen ist, um einen Preis auszuhandeln und ohne weitere Worte wieder zu verschwinden.

Arbolf

♂ 60 - überdurchschn. groß - athletisch gebaut - hellbraune Haarfarbe - Mittellange Haare (bis Kinn), Mittelscheitel - blaue Augen - Fuseln im Gesicht - Warze an der Wange -

Mittelschicht - **Krämer** - Kompetenz 9

Streng - Stark (KK > 14)

Offenh. 10 -Gewissenh. 6 -Extrav. 7 -Verträgl. 10 -Neurotiz. 14

Spricht mit kühler Stimme

Lidda

♀ 18 - klein - normal gebaut - rote Haarfarbe - Mittellange gewellte Haare (bis Kinn), Pony - blaue Augen -Schiefe Zähne -

Mittelschicht - **Krämerin** - Kompetenz 10

Verplant - Dichtet gerne

Offenh. 9 -Gewissenh. 11 -Extrav. 7 -Verträgl. 9 -Neurotiz. 13

Daumen umeinander kreisen lassen

Lanike

♀ 48 - normale Größe - dicklich - dunkelbraune Haarfarbe - Lockenkopf, kurz - grüne Augen - reifes Gesicht Mittelschicht - **Schuhverkäuferin** - Kompetenz 9

Hysterisch

2 - 3 - -1 - 1 - 3

Offenh. 10 -Gewissenh. 10 -Extrav. 6 -Verträgl. 8 -Neurotiz. 11

Verdrehter Oberkörper (dem Partner nicht zugewandt)

Lanike die Schuhverkäuferin sitzt üblicherweise inmitten der Regale mit minutiös geordnete Schuhe und Stiefeln und kümmert sich um Ausbesserungsarbeiten oder passt Kunden die Schuhe an. Zwar kriegt man bei ihr relativ günstig Schuhwerk, aber oft nicht die passensten, da sie es mit ihrer Art oft schafft, dass man das Gefühl hat, der drückende Schuh wäre nicht ihre Schuld und man deshalb nicht murr...

Rakorius

♂ 48 - deutlich großgewachsen - normal gebaut - dunkelbraune Haarfarbe - Seitenscheitel - schwarze Augen - Thierse-Gedächtnis-Bart - Hasenscharte -

Unterschicht - Köhler - Kompetenz 4

Untolerant

Offenh. 14 -Gewissenh. 13 -Extrav. 8 -Verträgl. 12 -

Neurotiz. 6

Dezent Linien auf das eigene Gesicht malen

Amalthea

♀ 26 - unterdurchschn. groß - normal gebaut -

dunkelbraune Haarfarbe - Lange Haare (Schulterlang),

Haarbänder - braune Augen -bildschön -

Mittelschicht - **Tuchhändlerin** - Kompetenz 8

Heikel

Offenh. 4 -Gewissenh. 11 -Extrav. 7 -Verträgl. 10 -Neurotiz. 10

Haare nach hinten streichen

Dietrad

♂ 28 - überdurchschnittlich groß - dicklich - hellbraune Haarfarbe - Halbglatze, mittellang - braune Augen - Bart mit Zöpfen - Hageres Gesicht

Mittelschicht - **Händler** - Kompetenz 12

Heroisch (MU > 18) - Unentdeckter Wilderer - Bisexuell

Offenh. 11 -Gewissenh. 10 -Extrav. 8 -Verträgl. 6 -Neurotiz. 4

Immer nicken beim sprechen

Dietrad ist einer der wenigen Händler, welcher sich auch in abgelegene und verruchte Gegenden begibt um dort aus Knappheit Profit zu schlagen und mit seltenen Waren wieder zurück zu kehren. Er lebt dabei mehr nach seinem eigenen Gesetzen und kümmert sich auch nicht soviel um die Predigten der Priester...

Aurelia

♀ 76 - normale Größe - athletisch gebaut - dunkelbraune Haarfarbe - Lange Haare (bis Rücken), Zöpfe mit Haarnadeln am Kopf befestigt - blaue Augen -Grübchen - Kantiges-Kinn

Mittelschicht - **Kräuterhändlerin** - Kompetenz 8

Selbstgenügsam

Offenh. 8 -Gewissenh. 12 -Extrav. 14 -Verträgl. 9 -Neurotiz. 7

7

Wenn Gegenüber spricht oft seufzen

Reo

♂ 49 - überdurchschn. groß - normal gebaut - hellblonde Haarfarbe - Stirnglatz Rest kurz - graue Augen -Großer Leberfleck an der Wange

Oberschicht - **Händler** - Kompetenz 12

Sehr mutig (MU > 16)

Offenh. 5 -Gewissenh. 10 -Extrav. 8 -Verträgl. 7 -Neurotiz. 5

Hasenzähne imitieren

Pisidian

♂ 28 - unterdurchschnittlich groß - dicklich - hellblonde Haarfarbe - Seitenscheitel, an den Schläfen kurz rasiert - graue Augen - Fehlender Schneidezahn (oben)

Oberschicht - **Händler** - Kompetenz 8

Extrovertiert - Gelähmter Arm - Gesucht I

Offenh. 14 -Gewissenh. 13 -Extrav. 14 -Verträgl. 12 -
Neurotiz. 8
Oberlippe mit dem Finger beklopfen

Pisidian ist ein Händler, dem sein Interesse an neuen
Märkten und Waren einmal sehr in Bedrängnis brachte, so
dass er aus einer Stadt gejagt wurde und nun gesucht und
verkrüppelt leben muss.

Thalassa

♀ 59 - unterdurchschn. groß - normal gebaut -
dunkelbraune Haarfarbe - Sehr lange Haare (bis Hüfte)
Pony - blaue Augen - -
Unterschicht - **Fischhändlerin** - Kompetenz 10
Kontaktfreudig - Gefahreninstinkt
Offenh. 10 -Gewissenh. 7 -Extrav. 10 -Verträgl. 10 -
Neurotiz. 5
Spricht mit gepresster Stimme

Rahjensios

♂ 26 - deutlich großgewachsen - schlank - mittelblonde
Haarfarbe - Lange gewellte Haare (Schulterlang), mit
Haarband zusammengehalten - braune Augen -
Stellenweise Aknenarben
Mittelschicht - **Viehzüchter** - Kompetenz 10
Klugscheißer - Sehr groß (1,90 Schritt +)
Offenh. 9 -Gewissenh. 14 -Extrav. 6 -Verträgl. 13 -Neurotiz.
6
Hand auf die Brust legen

Rahjensios ist ein sehr ambitioniert Viehzüchter. Er ist
erst seit kurzer Zeit im Geschäft und hat sich aber mit dem
kleinen Erbe seiner Eltern bereits eine gute Zucht
aufgebaut, der seine ganze Aufmerksamkeit gilt

Polyxo

♀ 22 - normale Größe - dürr - dunkelbraune Haarfarbe -
Mittellange Haare (bis Kinn), ins Gesicht fallend - braune
Augen - Kantiges-Kinn

Mittelschicht - **Krämer** - Kompetenz 5
Besserwisserisch
Offenh. 5 -Gewissenh. 3 -Extrav. 6 -Verträgl. 13 -Neurotiz.
12
Hände vor Gesicht falten

Der Krämer Polyxo hat große Pläne, wenn der Laden
einmal ihm und nicht mehr seiner Tante gehört. Diese
Pläne erzählt er jedem, auch Leuten die sie gar nicht hören
wollen.

Landor

♂ 39 - überdurchschn. groß - dicklich - mittelblonde
Haarfarbe - Mittellange gewellte Haare (bis Kinn),
Mittelscheitel - braune Augen - Oberlippenflaum -
Kantiges Kinn -
Mittelschicht- **Pferdehändler** - Kompetenz 5
Neugierig - Steifes Bein
Offenh. 11 -Gewissenh. 2 -Extrav. 9 -Verträgl. 8 -Neurotiz. 8
Beim Sprechen versuchen möglichst wenig den Mund zu
bewegen

Wala

♀ 59 - normale Größe - normal gebaut - schwarze
Haarfarbe - Mittellange Haare (bis Kinn), Zöpfe mit
Haarnadeln am Kopf befestigt - braune Augen - Hohe
Stirn
Unterschicht - **Krämerin** - Kompetenz 4
Klugscheißer
Offenh. 4 -Gewissenh. 12 -Extrav. 11 -Verträgl. 7 -Neurotiz.
12
Immer den Kopf schütteln beim sprechen

Was auch immer Wala verkauft, sie verkauft es nie ohne
klugscheißerische Ratschläge und ist zu allem Überfluss
noch so selbstbewusst, dass sie Einwände gerne übersieht.
Leider ist ihr Gerede dem Verkaufserfolg merklich
abträglich.

Magiebegabte

Gildenmagier

Zahl der Spezialgebiete

Kompetenz + W10

Ergebnis

1-7

8-12

13-18

Anzahl

kein Spezialgebiet

ein Spezialgebiet

zwei Spezialgebiete

19+

drei Spezialgebiete

Art der Spezialgebiete

W3- W20

1 - 1-3

1 - 4

Gebiet

Antimagic

Beschwörung

1 – 5	Dämonisch
1 – 6-9	Eigenschaften
1 – 10-14	Einfluss
1 – 15-16	Elementar
1 – 17 -20	Form
2 – 1	Geisterwesen
2 – 2-6	Heilung
2 – 7-10	Hellsicht
2 – 11	Herbeirufung
2 – 12-14	Herrschaft
2 – 15-18	Illusion
2 – 19	Kraft
2 – 20	Limbus
3 – 1	Metamagic
3 – 2-5	Objekt
3 – 6-8	Schaden
3 – 9-11	Telekinese
3 – 12	Temporal
3 – 13-16	Umwelt
3 – 17-20	Verständigung

Hobertosus

♂ 25 - unterdurchschn. groß - normal gebaut - rotbraune oder rotblonde Haarfarbe - Seitenscheitel, an den Schläfen kurz rasiert - Kaiserlicher Backenbart (Schnurbart + Wangen + Kotletten, kein Kinnbart) - grüne Augen - Schiefes Lächeln

Oberschicht - **Magier** - Kompetenz 8 - **Spezialgebiet: Form**
Herausragendes Gedächtnis

Offenh. 7 -Gewissenh. 7 -Extrav. 9 -Verträgl. 4 -Neurotiz. 9
An den Fingernägeln kauen, es aber dann gleich wieder lassen... dann wieder

Haldur Astrodias

♂ 42 - überdurchschn. groß - normal gebaut - dunkelbraune Haarfarbe - Mittelscheitel, schlecht geschnitten (Fransen) - grüne Augen - Augen nah beieinander

Oberschicht - **Magier** - Kompetenz 7 - **Spezialgebiete: Objekt und Umwelt**

Hysterisch - Schlangenmensch
Offenh. 12 -Gewissenh. 8 -Extrav. 10 -Verträgl. 8 -Neurotiz. 9
Sich andauernd strecken

Paragena von den Schwarzwiesen

♀ 29 - deutlich großgewachsen - athletisch gebaut - mittelblonde Haarfarbe - Mittellange gewellte Haare, gescheitelt - grüne Augen

Oberschicht - **Magierin** - Kompetenz 9 - **Spezialgebiete: Heilung und Hellsicht**

Einzelgängerin
Offenh. 9 -Gewissenh. 6 -Extrav. 4 -Verträgl. 10 -Neurotiz. 11

Ailillor von Burgal

♂ 26 - normale Größe - normal gebaut - hellblonde Haarfarbe - Halbglatze, Zopf - kurzer Vollbart - grüne Augen -

Oberschicht - **Magier** - Kompetenz 8 - **Spezialgebiete: Illusion und Herrschaft**

Selbstlos - Soziale Phobie

Offenh. 7 -Gewissenh. 6 -Extrav. 7 -Verträgl. 12 -Neurotiz. 10
Schnell sprechen

Ingrinna Ferramia

♀ 36 - normale Größe - schlank - dunkelbraune Haarfarbe - Lange Haare, Zopf kunstvoll um den Kopf gewickelt - braune Augen - Strahlend weiße Zähne
Oberschicht - **Magierin** - Kompetenz 5 - **kein Spezialgebiet**
Offenh. 9 -Gewissenh. 2 -Extrav. 3 -Verträgl. 2 -Neurotiz. 9
Auf Unterlippe rumkauen

Consuela

♀ 21 - deutlich großgewachsen - schlank - rotbraune oder rotblonde Haarfarbe - Mittellange gewellte Haare (bis Kinn), Pony - grüne Augen

Adel - **Tochter einer Akademieleiterin und Magierin** - Kompetenz 13 - **Spezialgebiet: Objekt**

Humorvoll - Stinkt
Offenh. 10 -Gewissenh. 5 -Extrav. 4 -Verträgl. 10 -Neurotiz. 4

Mit den Knöcheln der einen Hand gegen die Ballen der anderen Klopfen

Consuela ist die Tochter einer Akademieleiterin und trotz ihrer jungen Jahre eine sehr kompetente Magierin. Ihr besonderes Steckenpferd ist jedoch die Alchimie, weshalb ihr immer ein Duft von Schwefel und üblerem anhaftet, da sie nicht sonderlich auf Sicherheitsvorkehrungen achtet und dies ihr in der Ausbildung wegen ihrer Herkunft immer nachgesehen wurde.

Ayla von Yumadia

♀ 31 - unterdurchschn. groß - normal gebaut - rote Haarfarbe - Mittellange gewellte Haare, Pony - blaue Augen - Balkenaugenbraue (sog. „Unibrow“)

Oberschicht - **Magierin** - Kompetenz 9 - **Spezialgebiete: Form und Limbus**

Gescheit (KL > 15)
Offenh. 9 -Gewissenh. 2 -Extrav. 12 -Verträgl. 10 -Neurotiz. 7

Praioles von Rethis

♂ 13 - unterdurchschn. groß - athletisch gebaut - dunkelblonde Haarfarbe - Lange gewellte Haare (Schulterlang), mit Haarband zusammengehalten - braune Augen - Stark geschwungene Augenbrauen

Oberschicht - **Magier-Novize** - Kompetenz 10 - **kein Spezialgebiet**

- Berüchtigter Schläger - Einzelgänger
Offenh. 4 -Gewissenh. 7 -Extrav. 4 - Verträgl. 6 -Neurotiz. 7

Lispelt sehr stark

Uisne vom Azurwasser



♂ 43 - deutlich großgewachsen - schlank - schwarze Haarfarbe - sehr kurze Haare - Vollbart (gestutzt) - grüne Augen -

Mittelschicht - **Magier** - Kompetenz 13 - **Spezialgebiete: Antimagie, Umwelt und Geisterwesen**

Gescheit (KL > 15) - Kleptomane

Offenh. 0 -Gewissenh. 5 -Extrav. 8 -Verträgl. 14 -Neurotiz. 12

Wiederholt sich andauernd

Neunhildis Astralis

♀ 48 - normale Größe - schlank - dunkelbraune Haarfarbe - Lange Haare (Schulterlang), nach hinten gekämmt - schwarze Augen - Pockennarbiges Gesicht

Mittelschicht - **Magierin** - Kompetenz 6 - **kein Spezialgebiet**

Schläfrig - Schwerhörig

Offenh. 4 -Gewissenh. 8 -Extrav. 8 -Verträgl. 9 -Neurotiz. 5

Schneidezähne möglichst immer zeigen

Radulf Silentias

♂ 30 - normale Größe - normal gebaut - dunkelblonde Haarfarbe - Kurz, schlecht geschnitten (Fransen) - langer dünner Bart - grüne Augen - Große Unterlippe

Oberschicht - **Magier** - Kompetenz 9 - **Spezialgebiete:**

Beschwörung

Ungesprächig

Offenh. 10 -Gewissenh. 10 -Extrav. 3 -Verträgl. 10 - Neurotiz. 8

Untere Zahnreihe zeigen

Rahjian Ben Dschimi

♂ 24 - klein - normal gebaut - rotbraune Haarfarbe - Seitenscheitel, lang mit Zöpfen - grüne Augen - Leicht spitze Ohren

Oberschicht - **Magier** - Kompetenz 13 - **Spezialgebiete:**

Herrschaft, Eigenschaften und Metamagie

Unentdeckter Betrüger

Offenh. 6 -Gewissenh. 10 -Extrav. 13 -Verträgl. 11 - Neurotiz. 13

Betont immer das Ende von Wörtern

Rigbald Utharis

♂ 60 - überdurchschn. groß - fett - hellbraune Haarfarbe - Lockenkopf, kurz - Rauschbart - blaue Augen -

Oberschicht - **Magier** - Kompetenz 8 - **Spezialgebiete:**

Illusion und Telekinese

Traurig

Offenh. 13 -Gewissenh. 7 -Extrav. 8 -Verträgl. 7 -Neurotiz. 12

Lacht wie eine Hyäne

Treminas von Al'Arkandur

♂ 61 - normale Größe - dürr - graue Haarfarbe - Halbglatze, ungekämmt - Vollbart, mittellang - braune Augen - Wanderndes Auge

Mittelschicht - **Magier** - Kompetenz 7 - **Spezialgebiet: Objekt**

Traditionsbewusst - Hat in der Vergangenheit viel Gutes erlebt, Geschickt (FF > 14)

Offenh. 7 -Gewissenh. 12 -Extrav. 7 -Verträgl. 5 - Neurotiz. 3

Immer leicht verzweifelt dreinblicken

Pyriander vom Feuerhimmel

♂ 35 - unterdurchschn. groß - dürr - dunkelblonde Haarfarbe - Lange Haare (Schulterlang), ins Gesicht fallend - Kinnbart (kurz) - grüne Augen - Große Poren

Mittelschicht - **Magier** - Kompetenz 6 - **Spezialgebiet: Einfluss**

Ängstlich (MU < 10) - Gelähmter Arm

Offenh. 7 -Gewissenh. 6 -Extrav. 7 -Verträgl. 5 -Neurotiz. 8

Augen weiten

Rahyella die Schwarze

♀ 31 - normale Größe - fett - schwarze Haarfarbe - Lange Haare (Schulterlang), gescheitelt - grüne Augen -

Mittelschicht - **Magierin** - Kompetenz 9 - **Spezialgebiete:**

Elementar und Temporal

Humorvoll - Depression

Offenh. 13 -Gewissenh. 10 -Extrav. 2 -Verträgl. 6 -Neurotiz. 11

Den Gegenüber nur mit einem Auge anschauen (d.h. im nicht das volle Gesicht zuwenden)

Cetaris von der Sichel

♂ 42 - unterdurchschn. groß - athletisch gebaut - dunkelbraune Haarfarbe - Mittellange Haare (bis Kinn), gescheitelt - Karl-Marx-Gedächtnisbart - braune Augen -

Mittelschicht - **Magier** - Kompetenz 9 - **Spezialgebiete:**

Hellsicht und Verständigung

Sonniges Gemüt - Große Narbe

Offenh. 5 -Gewissenh. 10 -Extrav. 2 -Verträgl. 9 -Neurotiz. 6

Dezent dem Gegenüber die Muskeln zeigen

Belfionnus

♂ 54 - normale Größe - dicklich - hellblonde Haarfarbe - Halbglatze kurz - Schnurbart (dünn) - graue Augen - Hasenscharte

Oberschicht - **Magier** - Kompetenz 6 - **Spezialgebiet:**

Einfluss

Langsam (geistig - KL / IN < 10) - Oft geistesabwesend

Offenh. 9 -Gewissenh. 11 -Extrav. 7 -Verträgl. 11 -Neurotiz. 9

Mit dem Finger ins Leer deuten

Palamides von Mirham

♂ 22 - normale Größe - athletisch gebaut - schwarze Haarfarbe - Kurz rasiert - Kotletten (lang) - schwarze Augen - Segelohren

Mittelschicht - **Magier** - Kompetenz 8 - **Spezialgebiete:**

Einfluss und Herrschaft

Unentdeckter Freigeister/Revolutionär

Offenh. 4 -Gewissenh. 8 -Extrav. 8 -Verträgl. 8 -Neurotiz. 9

Bei schnellen sprechen sich immer umschauen, als ob man sich gegenüber unsichtbaren Zuhörern rechtfertigen müsse

Valpo Rahjatis

♂ 22 - unterdurchschn. groß - schlank - rote Haarfarbe - Lange Haare (Schulterlang), ins Gesicht fallend - Vollbart (dünn) - grüne Augen - Gute Zähne
Oberschicht - **Magier** - Kompetenz 9 - **Spezialgebiete:**

Verständigung und Illusion

Lüstern

Offenh. 8 -Gewissenh. 11 -Extrav. 12 -Verträgl. 11 -Neurotiz. 8

Nuschelt

Hardonim

♂ 29 - normale Größe - normal gebaut - rotbraune oder rotblonde Haarfarbe - Mittellange Haare (bis Kinn), Pony - Spitzbart - blaue Augen - wachsamen Augen
Oberschicht - **Magier** - Kompetenz 8 - **Spezialgebiete:**

Kraft und Geisterwesen

Feindselig - Mundgeruch

Offenh. 9 -Gewissenh. 8 -Extrav. 6 -Verträgl. 5 -Neurotiz. 2
„Bart“ zwirbeln“

Rhiannon Tarafanos

♀ 29 - normale Größe - schlank - hellblonde Haarfarbe - Seitenscheitel, an den Schläfen kurz rasiert - graue Augen - Spitzes Kinn

Oberschicht - **Magierin** - Kompetenz 10 - **Spezialgebiet:**

Heilung und Verständigung

Selbstverliebt - Besitzt ein außergewöhnliches Tier

Offenh. 6 -Gewissenh. 6 -Extrav. 11 -Verträgl. 11 -Neurotiz. 11

Spricht unangenehm langsam

Praioipio vom Licht

♂ 36 - normale Größe - normal gebaut - hellbraune Haarfarbe - Mittellange Haare (bis Kinn), ins Gesicht fallend - Vollbart (mittellang) - braune Augen - Blutleere Lippen

Oberschicht - **Magier** - Kompetenz 10- **Spezialgebiet:**

Einfluss

Offenh. 9 -Gewissenh. 10 -Extrav. 10 -Verträgl. 5 -Neurotiz. 6

Macht Pausen in Sätzen

Jagonus vom Buchenturm

♂ 28 - überdurchschn. groß - dürr - dunkelbraune Haarfarbe - Geheimratsecken, Rest lang - Karl-Marx-Gedächtnisbart - grüne Augen - Hautanomalie (dunkle und helle Flecken)
Mittelschicht - **Magier** - Kompetenz 6 - **Spezialgebiet:**

Antimagie

Gefahreninstinkt

Offenh. 10 -Gewissenh. 8 -Extrav. 8 -Verträgl. 4 -Neurotiz. 5
Strähne (von mir aus auch imaginäre) aus dem Gesicht pusten

Ariodra Adamantia

♀ 33 - normale Größe - athletisch gebaut - rote Haarfarbe - Lange gewellte Haare (Schulterlang), Haarband - braune Augen - Knollennase

Mittelschicht - **Magierin** - Kompetenz 6 - **Spezialgebiet: Illusion**

Sehr mutig (MU > 16)

Offenh. 5 -Gewissenh. 9 -Extrav. 8 -Verträgl. 7 -Neurotiz. 8
Andauernd „den Hals einrecken“

Estrelle die Weise

♀ 46 - klein - athletisch gebaut - hellblonde Haarfarbe - Seitenscheitel, lang- blaue Augen - langes Gesicht
Mittelschicht - **Magierin** - Kompetenz 7- **Spezialgebiete:**

Eigenschaften und Verständigung

Humorvoll - Herausragendes Gedächtnis Offenh. 5 - Gewissenh. 5 -Extrav. 8 -Verträgl. 8 -Neurotiz. 14

An den Fingernägeln kauen, es aber dann gleich wieder lassen... dann wieder

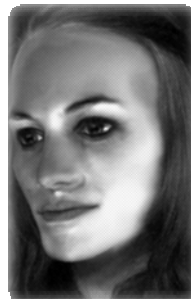

Emerencia von Festum

♀ 28 - normale Größe - normal gebaut - dunkelbraune Haarfarbe - Lange Haare (Schulterlang), nach hinten gekämmt - braune Augen -

Oberschicht - **Magierin und Alchemistin** - Kompetenz 3- **Spezialgebiet: Heilung**

Widerborstig
Offenh. 11 -Gewissenh. 8 -

Extrav. 7 -Verträgl. 8 -Neurotiz.

9

Lacht heiser (Hrhrhr!)

Ingrimonir

♂ 31 - überdurchschn. Größe - normal gebaut - mittelblonde Haarfarbe - Halbglatze kurz - blaue Augen - Breites Gesicht

Oberschicht - **Magierin und Alchemistin** - Kompetenz 7- **Spezialgebiet: Heilung**

Misstrauisch - Sehr groß (1,90 Schritt +) - Depression

Offenh. 3 -Gewissenh. 7 -Extrav. 8 -Verträgl. 5 -Neurotiz. 10
Ein Auge nervös zucken lassen

Yaquiria von Kuslik

♀ 52 - normale Größe - athletisch gebaut - hellblonde Haarfarbe - Lange Haare (Schulterlang), nach hinten gekämmt - blaue Augen - Große Poren

Oberschicht - **Magierin und Alchemistin** - Kompetenz 4 - **Spezialgebiete: Dämonisch und Objekt**

Hoch verschuldet

Offenh. 1 -Gewissenh. 4 -Extrav. 10 -Verträgl. 7 -Neurotiz. 6
Unterlippe kratzen

Rahjada die Katze

♀ 50 - normale Größe - dicklich - mittelblonde Haarfarbe - Lange Haare (Schulterlang), Zöpfe mit Haarnadeln am Kopf befestigt - blaue Augen - Angelina-Jolie-Mund

Oberschicht - **Magierin und Alchemistin** - Kompetenz 10 - **Spezialgebiete: Einfluss, Eigenschaften und Elementar**

Offenh. 5 -Gewissenh. 6 -Extrav. 10 -Verträgl. 10 -Neurotiz. 11

Schnell sprechen

Olenga Falconia

♀ 34 - überdurchschn. groß - athletisch gebaut - hellblonde Haarfarbe - Lange Haare (Schulterlang), gescheitelt - blaue Augen
 Oberschicht - **Magierin** - Kompetenz 8 - **Spezialgebiet: Objekt**
 Mundgeruch
 Offenh. 8 - Gewissenh. 12 - Extrav. 6 - Verträgl. 8 - Neurotiz. 5
 Obere Zahnreihe zeigen

Finntje

♀ 41 - normale Größe - athletisch gebaut - hellblonde Haarfarbe - Lange Haare (Schulterlang), mit zwei Haarbändern links und rechts - blaue Augen - Michael-Schumacher-Kinn
 Oberschicht - **Illusionistin** - Kompetenz 13 - **Spezialgebiete: Illusion und Telekinese**
 Ängstlich (MU < 10) - Schwerhörig - Unstet
 Offenh. 5 - Gewissenh. 7 - Extrav. 5 - Verträgl. 6 - Neurotiz. 10
 Haare nach hinten streichen

Hexen und Hexer

Bestimmung der Schwesternschaft

Wz	Schwisterschaft
1-5	Töchter der Erde (Krötenhexe)
6-10	Schöne der Nacht (Katzenhexe)
11-12	Verschwiegene Schwester (Eulenhexe)
13-15	Schwisterschaft des Wissens (Schlangenhexe)
16-18	Scherinnen von Heute und Morgen (Rabenhexe)



19 Die Fahrende Gemeinschaft (Gauklerhexe)

20

Schwarze Witwen (Spinnenhexe)

Fenya

♀ 23 - durchschn. groß - schlank - kastanienrote Haarfarbe - lange gewellte Haare, Mittelscheitel, Haarreif-grüne Augen - Viele Sommersprossen, leicht spitze Ohren
 Fahrendes Volk - **Hexe, Totenkopffäffchen „Gadelio“** - Kompetenz 9 - **Spezialgebiete: Einfluss und Hellsicht**
 Sehr levthangläubig, elfischer Abstammung
 Offenh. 2 - Gewissenh. 0 - Extrav. 8 - Verträgl. 11 - Neurotiz. 4
 Immer wieder Räuspern beim Sprechen

Daphne

♀ 39 - normale Größe - normal gebaut - schwarze Haarfarbe - Mittellange Haare (bis Kinn), nach hinten gekämmt - braune Augen - Viele Pickel
 Unterschicht - **Hexe, Eule „Marbar“** - Kompetenz 7 - **Spezialgebiete: Eigenschaften und Einfluss**
 Verrückt - Unentdeckte Anbeterin des Namenlosen
 Offenh. 7 - Gewissenh. 1 - Extrav. 12 - Verträgl. 2 - Neurotiz. 15

Madanne

♀ 49 - normale Größe - normal gebaut - rotbraune Haarfarbe - Lange Haare, Dutt - grüne Augen - Blutleere Lippen
 Unterschicht - **Hexe, Schlange „Naclarar“** - Kompetenz 7 - **Spezialgebiete: Beschwörung und Antimagie**
 Begabung für Handwerkstalent-Witwe
 Offenh. 6 - Gewissenh. 1 - Extrav. 12 - Verträgl. 10 - Neurotiz. 10
 Spricht mit falscher Betonung



Atriksander

♂ 19 - klein - normal gebaut - hellblonde Haarfarbe - Igel-Frisur - blaue Augen - Breites Gesicht
 Oberschicht - **Hexer, Rabe „Harimoya“** - Kompetenz 7 - **Spezialgebiet: Verständigung und Objekt**
 Verfressen
 Offenh. 3 - Gewissenh. 8 - Extrav. 10 - Verträgl. 5 - Neurotiz. 7

Atricio

♂ 46 - klein - normal gebaut - hellbraune Haarfarbe - Mittelscheitel, schlecht geschnitten (Fransen), an den Schläfen kurz rasiert - Vollbart (mittellang) - schwarze Augen - Große Ohren
 Unterschicht - **Hexer, Luchs „Ayla“** - Kompetenz 9 - **Spezialgebiet: Einfluss**
 Ruhig - Besitzt ein außergewöhnlichen Vertrauten
 Offenh. 11 - Gewissenh. 2 - Extrav. 3 - Verträgl. 7 - Neurotiz. 6
 Lispelt

Florosa

♀ 67 - klein - schlank - hellgraue Haarfarbe - Lange Haare , dicker Zopf - blaue Augen - Breites Gesicht
 Unterschicht – **Hexe, Kater „Timior“** - Kompetenz 5 -
Spezialgebiet: Einfluss
 Humorvoll - Sehr goldgierig
 Offenh. 6 -Gewissenh. 5 -Extrav. 9 -Verträgl. 3 -Neurotiz. 5
 Immer den Kopf schütteln beim Sprechen

Elfwidde

♀ 48 - normale Größe - normal gebaut - schwarze Haarfarbe - Mittellange Haare, ins Gesicht fallend - braune Augen -
 Mittellos – **Hexe, Schlange „Vivion“** - Kompetenz 4 -
Spezialgebiet: Form
 Schwerhörig
 Offenh. 7 -Gewissenh. 2 -Extrav. 8 -Verträgl. 8 -Neurotiz. 10
 Mit der Zunge in den Zahnlücken nach Essensresten bohren

Neidhardt

♂ 23 - überdurchschnittlich groß - normal gebaut - dunkelblonde Haarfarbe - Mittellange Haare (bis Kinn), nach hinten gekämmt - blaue Augen - Drei-Tage-Bart
 Unterschicht – **Bauer/Hexer** - Kompetenz 8/5
 Fuchsgesicht - Unentdeckter Hexer
 Offenh. 6 -Gewissenh. 5 -Extrav. 9 -Verträgl. 3 -Neurotiz. 5
 Ohr kratzen

Neidhart ist scheinbar ein einfacher Bauer, der wohl aus Barmherzigkeit eine ältere Frau bei sich auf dem Hof aufgenommen hat. Tatsächlich beherbergt er jedoch eine Hexe bei sich und teilt nicht nur die Feuerstelle mit ihr. Als Gegenleistung erhält er von ihr Unterricht um seine latenten magischen Fähigkeiten zu verbessern. Um nicht entlarvt zu werden verhält er sich betont unauffällig. Dumm ist nur, dass ein Kind unterwegs ist und die Travia-Kirche bestimmt anfangen wird, Fragen zu stellen, wenn sie weiter unverheiratet zusammen leben...

Bärtild vom Hohen Wald

♀ 60 - normale Größe - deutlich muskulös - rotblonde Haarfarbe - Mittellange Haare, frei fallend - grüne Augen - Mittelschicht – **Hexe, Rabe „Glorax“** - Kompetenz 9 -
Spezialgebiete: Hellsicht und Verständigung
 Schläfrig
 Offenh. 11 -Gewissenh. 9 -Extrav. 11 -Verträgl. 5 -Neurotiz. 6
 Nase reiben

Odila die Dürre

♀ 39 - unterdurchschn. groß - dürr - dunkelblonde Haarfarbe - Igelfrisur - grüne Augen - Kräftiges Kinn
 Oberschicht – **Hexe, Schlange „Sapar“** - Kompetenz 5 -
kein Spezialgebiet
 Sehr jähzornig - Lesbisch
 Offenh. 13 -Gewissenh. 13 -Extrav. 12 -Verträgl. 3 -
 Neurotiz. 10
 Kinn reiben

Talfan der Schöne

♂ 17 - normale Größe - athletisch gebaut - rote Haarfarbe – lange Haare, Zopf - braune Augen - Immer nur halbgeöffnete Augen
 Unterschicht – **Hexer, Kröte „Isora“** - Kompetenz 6,
Spezialgebiet: Form
 Eitel
 Offenh. 12 -Gewissenh. 6 -Extrav. 10 -Verträgl. 7 -Neurotiz. 12

Hadwig die Pilzsammlerin

♀ 57 - klein - dicklich – mittelblonde bis graue Haarfarbe - Mittellange Haare (bis Kinn), ins Gesicht fallend - braune Augen - Blumenkohlhören
 Unterschicht – **Hexe, Kater „Harwin“** - Kompetenz 14,
Spezialgebiete: Einfluss, Hellsicht und Geisterwesen
 Zerstreut Sehr klein (1,50 Schritt)
 Offenh. 6 -Gewissenh. 7 -Extrav. 7 -Verträgl. 8 -Neurotiz. 9
 Mundwinkel nach unten ziehen (Merkel-Gesicht)

Oxymelis

♀ 43 - unterdurchschn. groß - normal gebaut - dunkelbraune Haarfarbe - Lockenkopf, kurz - grüne Augen - Rundes Gesicht
 Unterschicht – **Hexe, Kröte „Paratin“** - Kompetenz 8 -
Spezialgebiete: Form und Herrschaft
 Offenh. 6 -Gewissenh. 10 -Extrav. 8 -Verträgl. 11 -Neurotiz. 3
 Kinn kratzen

Die Schwarze Rhiannon

♀ 79 - deutlich großgewachsen - normal gebaut - schwarze Haarfarbe - Lange gewellte Haare (bis Brust) - braune Augen - Sehr dunkler Teint
 Mittelschicht – **Hexe, Kröte „Salmedor“** - Kompetenz 9-
Spezialgebiet: Heilung
 Heroisch (MU > 18) Hautkrankheit
 Offenh. 9 -Gewissenh. 6 -Extrav. 9 -Verträgl. 11 -Neurotiz. 4
 Beim Sprechen immer falsch einatmen

Uhlfig Waldkind

♀ 18 - deutlich großgewachsen - dürr - rote Haarfarbe - Topffrisur - graue Augen - Viele Mitesser
 Mittelschicht – **Hexe, Schlange „Jmlur“** - Kompetenz 3 –
kein Spezialgebiet
 Glückspilz
 Offenh. 3 -Gewissenh. 5 -Extrav. 10 -Verträgl. 5 -Neurotiz. 5
 Hasenzähne imitieren

Rimara die Müllerstochter

♀ 25 - normale Größe - normal gebaut - braune Haarfarbe - Seitenscheitel-grüne Augen - breites Grinsen
 Mittelschicht – **Hexe, Kröte „Steinchen“**-
 Kompetenz 4 - **Spezialgebiet: Form**
 Fordernd - Ortskundig Hat mal einen Vampir gesehen



Offenh. 5 -Gewissenh. 8 -Extrav. 8 -Verträgl. 9 -Neurotiz. 2
Hals vorne massieren

Rhonwian vom Steindorf

♂ 82 - klein - normal gebaut - braune Haarfarbe, graumeliert - Mittelscheitel, an den Schläfen kurz rasiert - braune Augen - Kinn mit ausgeprägtem Grübchen
Mittelschicht - **Hexer, Äffchen „Ranko“** - Kompetenz 4
Spezialgebiete: Eigenschaften und Einfluss
Offenh. 5 -Gewissenh. 10 -Extrav. 10 -Verträgl. 9 -Neurotiz. 9
Sagt oft „Weiste?“

Unicornia

♀ 27 - normale Größe - normal gebaut - rotblonde Haarfarbe - Seitenscheitel, schlecht geschnitten (Fransen) - grüne Augen - Höckernase
Mittelschicht - **Hexe, Kater „Amran“** - Kompetenz 14 -
Spezialgebiete: Einfluss und Eigenschaften
Pathetisch Alkoholikerin
Offenh. 5 -Gewissenh. 7 -Extrav. 9 -Verträgl. 11 -Neurotiz. 8
Backen leicht aufblasen

Querinia

♀ 32 - überdurchschn. groß - schlank - schwarze Haarfarbe - Lange Haare (Schulterlang), Stirnband - blaue Augen - Schiefes Lächeln
Unterschicht - **Hexe, Rabe „Trischir“** - Kompetenz 6
Spezialgebiet: Hellsicht
Ungesprächig
Offenh. 8 -Gewissenh. 11 -Extrav. 11 -Verträgl. 6 -Neurotiz. 8
Auf Oberlippe rumkauen

Oruiden

Kulman von der Au

♂ 40 - normale Größe - schlank - braune Haarfarbe - Glatze mit ein paar Haarfuseln, welche wild nach oben stehen - Vollbart - blaue Augen - Langes Gesicht
Fahrendes Volk - **Druide** - Kompetenz 13
Offenh. 9 -Gewissenh. 3 -Extrav. 10 -Verträgl. 6 -Neurotiz. 6
Unterlippe kneifen

Pasquamira

♀ 37 - überdurchschn. groß - dürr - dunkelbraune Haarfarbe - Lange Haare (Schulterlang), Stirnband - spitzer Bart - braune Augen - Spitze Nase
Mittellos - **Druide** - Kompetenz 7
Ungesprächig - kaut gerne Fingernägel
Offenh. 9 -Gewissenh. 5 -Extrav. 6 -Verträgl. 11 -Neurotiz. 7
In-den-Ausschnitt-starren ;-)

Gylda von der fünf Steinen

♀ 50 - unterdurchschn. groß - normal gebaut - braune Haarfarbe - Lange Haare (Schulterlang), Pony - braune Augen - Keine Augenbrauen
Unterschicht - **Druidin** - Kompetenz 7

Ungesprächig - Unentdeckter Wilderer
Offenh. 11 -Gewissenh. 7 -Extrav. 7 -Verträgl. 7 -Neurotiz. 7
Lacht wie eine Hyäne

Lechdan

♂ 17 - deutlich großgewachsen - athletisch gebaut - hellblonde Haarfarbe - Lange Haare (Schulterlang), geschneitelt - graue Augen - Kleine Äderchen auf Nase und Wangen
Unterschicht - **Druide** - Kompetenz 7
Erstaunlich dämlich (KL / IN < 8) Arkanophobie -
Offenh. 7 -Gewissenh. 13 -Extrav. 7 -Verträgl. 13 -Neurotiz. 7
Beim Sprechen immer falsch einatmen

Yandebirg

♂ 30 - normale Größe - athletisch gebaut - braune Haarfarbe - Mittelscheitel, lang - unregelmäßiger Bart - schwarze Augen - Glubschaugen
Unterschicht - **Druide** - Kompetenz 8
Melancholisch Stumm -
Offenh. 8 -Gewissenh. 9 -Extrav. 5 -Verträgl. 7 -Neurotiz. 8
Augenbrauen zusammenziehen

Cordovan der Wachende

♂ 56 - normale Größe - dicklich - dunkelblonde Haarfarbe - Seitenscheitel, an den Schläfen Zöpfe - Schurbart und Unterlippenbart - grüne Augen - Große Mandelaugen
Unterschicht - **Druide** - Kompetenz 8
Sehr klug (KL > 16) Sehr behaart -
Offenh. 4 -Gewissenh. 5 -Extrav. 0 -Verträgl. 8 -Neurotiz. 9
Gesicht aufstützen

Sumunelda

♀ 23 - normale Größe - normal gebaut - dunkelblonde Haarfarbe - Lockenpracht, lang - braune Augen - Balkenaugenbraue (sog. „Unibrow“)
- Oberschicht - **Druidin**
Ungeschickt - Albino
Offenh. 4 -Gewissenh. 8 -Extrav. 5 -Verträgl. 9 -Neurotiz. 4
Unterlippe mit dem Finger beklopfen

Sumunelda ist eine Druidin. Nachdem sie wegen ihrem bleichen Antlitzes und weißen, wuchernden Haaren von anderen gemieden und von ihre Eltern, Handwerker, sie stets wegen ihrer ungeschickten (verfluchten!) Hände gescholten wurde, war sie froh, dass ein örtlicher Druide sie bei sich aufnahm. Sie ist sehr konservativ in ihren Ansichten und achtet mit großer Sorgsamkeit über ihren Hain. Das Treiben der Menschen im Dorf verurteilt sie dabei nicht und wenn Not ist, hilft sie auch, aber dabei verlangt sie auch Respekt sich gegenüber. Trotz ihrer schweren Kindheit ist sie eine besonnene und ausgeglichene Person geworden.

Esmeralda von den zwei Eichen

♀ 73 - normale Größe - normal gebaut - dunkelbraune und graue Haarfarbe - Lange Haare (Schulterlang), Stirnband - blaue Augen - Knollennase
Fahrendes Volk - **Druidin** - Kompetenz 4
Albträume - sehr vergesslich
Offenh. 9 -Gewissenh. 4 -Extrav. 7 -Verträgl. 9 -Neurotiz. 6

Rondrolgad der Waldlöwe

♂ 22 - deutlich großgewachsen - normal gebaut - dunkelblonde Haarfarbe - Mittellange Haare (bis Kinn), gescheitelt - fuseliger Bart- braune Augen - Viele Sommersprossen
 Unterschicht - **Druide** - Kompetenz 13
 Ungeschickt - Stinkt
 Offenh. 12 -Gewissenh. 4 -Extrav. 10 -Verträgl. 12 - Neurotiz. 5
 Hochgezogene Schulter

Colgan

♂ 38 - normale Größe - dicklich - dunkelblonde Haarfarbe - Kurz rasiert - grüne Augen - Bleicher Teint
 Mittelschicht - **Druide** - Kompetenz 5
 Hilfsbereit -
 Offenh. 3 -Gewissenh. 4 -Extrav. 6 -Verträgl. 13 -Neurotiz. 7
 Knöchel aneinander schlagen

Halrik

♂ 44 - normale Größe - fett - mittelblonde Haarfarbe - Mittellange gewellte Haare (bis Kinn), ins Gesicht fallend - graue Augen - hässlich
 Unterschicht - **Druide** - Kompetenz 7
 Exzentrisch
 Offenh. 11 -Gewissenh. 9 -Extrav. 8 -Verträgl. 7 -Neurotiz. 11

Gonxoal

♂ 51 - normale Größe - normal gebaut - hellblonde Haarfarbe - lange gewellte Haare - Vollbart - braune Augen
 Unterschicht - **Druide** - Kompetenz 11
 Nervös
 Offenh. 4 -Gewissenh. 5 -Extrav. 10 -Verträgl. 6 -Neurotiz. 9
 Den Kopf schräg legen beim Sprechen

**Scharlatane****Curonnisosis Spectabularis**

♂ 75 - unterdurchschn. groß - deutlich muskulös - weisse Haarfarbe - Kurz rasierte Haare - braune Augen - Schmales Gesicht
 Mittelschicht - **Scharlatan** - Kompetenz 7
 Unruhig Asexuell -
 Offenh. 4 -Gewissenh. 9 -Extrav. 11 -Verträgl. 8 -Neurotiz. 10
 Wenn Gegenüber spricht nur halb anhören

Enrisco von der Anderswelt

♂ 54 - unterdurchschn. groß - normal gebaut - weiße Haarfarbe - Prinz-Eisenherz-Frisur - rote Augen - Mitesser
 Unterschicht - **Scharlatan** - Kompetenz 4
 Erstaunlich dämlich (KL / IN < 8) - Albino
 Offenh. 10 -Gewissenh. 12 -Extrav. 14 -Verträgl. 3 - Neurotiz. 13

Sagt immer „Schlimm schlimm...“

Nasul, Beherrscher der Nacht

♂ 36 - normale Größe - athletisch gebaut - mittelblonde Haarfarbe - Halbglatze mit über den Schädel gekämmten Haaren - Vollbart, mittellang - braune Augen -
 Unterschicht - **Scharlatan** - Kompetenz 6
 Sinnlich
 Offenh. 10 -Gewissenh. 5 -Extrav. 11 -Verträgl. 5 -Neurotiz. 7
 Verdrehter Oberkörper (dem Partner nicht zugewandt)

Die rote Rondirai

♀ 24 - normale Größe - dürr - rote Haarfarbe - Lockenpracht, lang - blaue Augen - Großer Leberfleck an der Oberlippe
 Mittelschicht - **Scharlatanin** - Kompetenz 9
 Mütterlich Unentdeckter Vergewaltigerin - Magiegespür
 Offenh. 3 -Gewissenh. 4 -Extrav. 9 -Verträgl. 8 -Neurotiz. 10
 Ein Auge nervös zucken lassen

Algai Albrakrax

♀ 26 - deutlich großgewachsen - dürr - hellbraune Haarfarbe - Mittellange Haare (bis Kinn), ins Gesicht fallend - braune Augen
 Unterschicht - **Scharlatanin** - Kompetenz 9
 Albern
 Offenh. 10 -Gewissenh. 10 -Extrav. 11 -Verträgl. 5 - Neurotiz. 1
 „Bart“ streichen

Griniguld Graniosis

♀ 36 - normale Größe - dicklich - rotbraune Haarfarbe - Mittellange gewellte Haare (bis Kinn), gescheitelt - blaue Augen - Eklig lange Nasenhaare
 Unterschicht - **Scharlatan** - Kompetenz 5
 Heroisch (MU > 18)
 Offenh. 14 -Gewissenh. 4 -Extrav. 9 -Verträgl. 8 -Neurotiz. 1

Angrimo Angroso Ambatol

♂ 87 - klein - schlank - schwarze und weiße Haarfarbe - Mittelscheitel, lang - Spitzbart, gezwirbelt - braune Augen - wachsamen Augen
 Unterschicht - **Scharlatan** - Kompetenz 11
 Egoistisch
 Offenh. 11 -Gewissenh. 6 -Extrav. 6 -Verträgl. 11 -Neurotiz. 8
 Auf Unterlippe rumkauen

Kulminco Kulminatio

♂ 30 - normale Größe - dicklich - dunkelbraune Haarfarbe - Starke Geheimratsecken, Rest kurz - Schnauzer - schwarze Augen - Segelohren
 Mittelschicht - **Scharlatan** - Kompetenz 3
 Albern Depression

Offenh. 10 -Gewissenh. 8 -Extrav. 10 -Verträgl. 7 -Neurotiz.
9
Macht Pausen in Sätzen

Alchemisten

Selinde

♀ 33 - normale Größe - schlank - braune Haarfarbe -
Mittellange Haare (bis Kinn), dicker Zopf - grüne Augen -
Leicht spitze Ohren
Mittelschicht - **Alchemistin** - Kompetenz 7
Offenh. 8 -Gewissenh. 10 -Extrav. 11 -Verträgl. 5 -Neurotiz.
11
Unterlippe reiben

Adaque

♀ 40 - normale Größe - dürr - mittelblonde Haarfarbe -
Lange Haare (Schulterlang), nach hinten gekämmt -
braune Augen - Warze am Kinn

Oberschicht - **Alchemist** - Kompetenz 9
Pathetisch
Offenh. 12 -Gewissenh. 6 -Extrav. 9 -Verträgl. 11 -Neurotiz.
11
Spricht sehr monoton

Rumpo

♂ 31 - normale Größe - athletisch gebaut - hellblonde
Haarfarbe - Seitenscheitel - blaue Augen - urhässlich
Unterschicht - **Alchemist** - Kompetenz 11
Heroisch (MU > 18) Elfenfreund -
Offenh. 13 -Gewissenh. 7 -Extrav. 7 -Verträgl. 10 -Neurotiz.
10
Spricht mit hoher Stimme

Travillo

♂ 57 - normale Größe - dürr - hellblonde Haarfarbe -
Mittellange Haare (bis Kinn), gescheitelt - Fischerkrause
(Vollbart minus Schnurrbart) - grüne Augen -
Hautanomalie (dunkle und helle Flecken)
Mittelschicht - **Alchemist** - Kompetenz 8
Ängstlich (MU < 10) - Witwer - Krank (Flinker Difar,
Triefnase, etc.)
Offenh. 8 -Gewissenh. 10 -Extrav. 13 -Verträgl. 7 -Neurotiz.
8

Zweielichtige Gesellen und Leute auf der Strasse

Zweielichtige Gesellen

Balthera

♀ 64 - überdurchschnittlich groß - normal gebaut - hellblonde Haarfarbe - Lange Haare, Zopf kunstvoll um den Kopf gewickelt - grüne Augen - Ausgeprägte Hasenscharte

Mittellos - **Bettlerin** - Kompetenz 10

Neugierig

Offenh. 12 -Gewissenh. 13 -Extrav. 7 -Verträgl. 13 -Neurotiz. 6

Sich immer wieder anders hinsetzen

Balthera die Bettlerin findet man jeden Tag pünktlich an ihrem angestammten (und hart erkämpften) Platz am Markt. Sogar von den Gardisten wird sie nicht geschmäht, denn sie versteht es nicht zu aufdringlich zu sein, ist auch bereit zu helfen, wenn sie gebraucht wird und ist außerdem immer erstaunlich gut über die Vorkommnisse des Ort informiert. Das liegt wahrscheinlich daran, weil sie mit den Jahren das Lippenlesen gelernt hat und diese Fähigkeit immer neugierig einsetzt.

Medb

♀ 63 - normale Größe - dürr - schwarze Haarfarbe - Lange Haare gewellte (Schulterlang), Haarreif - braune Augen - Narbe auf der Stirn -

Unterschicht - **Hehlerin** - Kompetenz 5

Souverän -

Offenh. 10 -Gewissenh. 13 -Extrav. 5 -Verträgl. 5 -Neurotiz. 7

Spricht nur in kurzen Sätzen

Tsajan

♂ 36 - normale Größe - schlank - rote Haarfarbe - Mittellange Haare (bis Kinn), nach hinten gekämmt - grüne Augen -Buschige Augenbrauen -

Unterschicht - **Einbrecherin** - Kompetenz 8

Verrückt

Offenh. 10 -Gewissenh. 4 -Extrav. 9 -Verträgl. 9 -Neurotiz. 8

Sich andauernd strecken

Grainne

♀ 44 - überdurchschn. groß - schlank - schwarze Haarfarbe - Lange Haare (Schulterlang), Stirnband - schwarze Augen - -

Unterschicht - **Henkerin** - Kompetenz 0

Maskulin - Schwerhörig

Offenh. 13 -Gewissenh. 12 -Extrav. 8 -Verträgl. 10 - Neurotiz. 6

Strähne (von mir aus auch imaginäre) aus dem Gesicht pusten

Elidir

♂ 59 - unterdurchschnittlich groß - normal gebaut - dunkelbraune Haarfarbe - Seitenscheitel, schlecht geschnitten (Fransen), an den Schläfen kurz rasiert - braune Augen - Kinnbart (kurz)

Unterschicht - **Einsiedler und Köhler** - Kompetenz 8

Misstrauisch - Missbildung

Offenh. 4 -Gewissenh. 7 -Extrav. 5 -Verträgl. 4 -Neurotiz. 7

Hände vor Bauch falten

Elidir der Zwerg, Elidir der Krüppel, Elidir der Köhler, Elidir der mit den Bäumen spricht. Niemand traut ihm und er traut keinem, aber trotzdem taucht er immer wieder im Dorf auf, selbst wenn er nicht zu kaufen oder verkaufen hat...

Rahjada

♀ 50 - normale Größe - dicklich - dunkelblonde Haarfarbe - Lange Haare (bis Rücken), Zöpfe mit Haarnadeln am Kopf befestigt - braune Augen -Michael-Schumacher-Kinn -

Unterschicht - **Schmugglerin** - Kompetenz 9

Vorsichtig (MU < 11) -

Offenh. 7 -Gewissenh. 10 -Extrav. 7 -Verträgl. 11 -Neurotiz. 13

Firl

♂ 54 - deutlich großgewachsen - normal gebaut - hellbraune Haarfarbe - Kurze Haare mit Fett nach hinten gestylt - braune Augen - Fuseln im Gesicht

Fahrendes Volk - **Flüchtiger Betrüger** - Kompetenz 10

Denkfalten - Selbstverliebt - Sehr groß (1,90 Schritt +)

Offenh. 12 -Gewissenh. 4 -Extrav. 13 -Verträgl. 4 -Neurotiz. 6

Augen zukneifen beim Sprechen

Firl fiel in seinem ursprünglichen Heimatort mit seinen Betrügereien kaum auf, als er jedoch unter Mordverdacht geriet, suchte er des Nachts das weite. Nun hält er sich mit Gelegenheitsarbeiten und kleinen Gaunereien über Wasser, wobei er jedoch sicher ist, dass ihm dabei niemand das Wasser reichen kann und er schon bald mit bewährten Methoden eine gutes Auskommen haben wird.

Diamanteo

♂ 41 - unterdurchschn. groß - fett - dunkelblonde Haarfarbe - Geheimratsecken, Rest kurz - braune Augen - sehr gutaussehend -
Mittellos - **Dieb** - Kompetenz 6
Extrovertiert - Besitzt ein besonderes Schmuckstück
Offenh. 9 -Gewissenh. 8 -Extrav. 8 -Verträgl. 9 -Neurotiz. 4
Hände reiben ("Ausgezeichnet, Smithers...")

Gwalchmai

♂ 49 - normale Größe - dicklich - dunkelbraune Haarfarbe - Topffrisur - braune Augen - unansehnlich - Knollennase
Unterschicht - **Wilderer** - Kompetenz 14
Charismatisch (CH > 14) - Stark (KK > 14)
Offenh. 1 -Gewissenh. 13 -Extrav. 5 -Verträgl. 2 -Neurotiz. 9
Mit der Zunge in den Zahnlücken nach Essensresten bohren

Thorolf

♂ 15 - überdurchschn. groß - fett - schwarze Haarfarbe - Mittellange Haare (bis Kinn), Mittelscheitel - braune Augen - Arroganter Blick -
Mittelschicht - **Schmuggler** - Kompetenz 11
Dickhäutig - Kennt viele Gerüchte
Offenh. 8 -Gewissenh. 5 -Extrav. 5 -Verträgl. 7 -Neurotiz. 8
Backen leicht aufblasen

Erlwidda

♀ 34 - normale Größe - schlank - dunkelbraune Haarfarbe - Lange Haare (Schulterlang), Pony - schwarze Augen - Kinn mit ausgeprägtem Grübchen
Mittellos - **Bettlerin** - Kompetenz 5
Unentdeckte Vergewaltigerin - Speisegebote
Offenh. 7 -Gewissenh. 7 -Extrav. 5 -Verträgl. 9 -Neurotiz. 14
Bei schnellen sprechen sich immer umschaun, als ob man sich gegenüber unsichtbaren Zuhörern rechtfertigen müsse

Erlwidda hat schon drei Unwetter überstanden, welche andere auf ihren Schiffen nicht überlebt haben. Das letzte hat ihr die Arbeit genommen und sie zur Bettlerin gemacht. Aber trotzdem ist sie ein glühende Anhängerin Efferds, aber nutzt diesen Glauben auch um sich für ihr launisches Wesen rechtfertigen zu müssen. Der Umgang mit ihr ist somit schwierig und ihre Art hat sogar einmal dazu geführt, dass sie einen jungen Schiffsjungen zum Beischlaf nötigte, weil ihr einfach der Sinn danach stand...

Ardan

♂ 36 - deutlich großgewachsen - schlank - braune Haarfarbe - Seitenscheitel, schlecht geschnitten (Fransen), an den Schläfen kurz rasiert - braune Augen -
Unterschicht - **Lustknabe** - Kompetenz 8
Äußerst Weise (IN > 16) -
Offenh. 12 -Gewissenh. 8 -Extrav. 12 -Verträgl. 10 -
Neurotiz. 12
Immer leicht verzweifelt dreinblicken

Hlutar

♂ 79 - klein - athletisch gebaut - hellblonde Haarfarbe - Seitenscheitel, an den Schläfen kurz rasiert - braune Augen - Bart mit Zopf - Große Augen - Strahlend weiße Zähne
Mittellos - **Bettler** - Kompetenz 3
Charismatisch (CH > 14) -
Offenh. 13 -Gewissenh. 6 -Extrav. 10 -Verträgl. 4 -Neurotiz. 8



Olea

♀ 24 - normale Größe - dicklich - rotbraune oder rotblonde Haarfarbe - Mittellange Haare (bis Kinn), Dutt - braune Augen - runde Augen
Unterschicht - **Flößerin** - Kompetenz 6
Heroisch (MU > 18)
Offenh. 5 -Gewissenh. 5 -
Extrav. 3 -Verträgl. 6 -
Neurotiz. 11
Ohr kneifen

Olea die Flößerin lebten in einem alten Haus zusammen mit ihrem Mann. Sie hatten ein Kind, aber es wurde schwach aber bereits mit Zähnen im Mund geboren. Es hörte nie auf zu schreien, bis eines Tages der Vater ihm absichtlich einen Knopf in den Brei tat, woran es erstickte. Das Paar stritt sich nach dem Tode des Kindes zwar immer noch genauso wie vorher, aber als sie ein Jahr später eine stolze Summe Gold von einem Reisenden entwenden konnten, leben sie ganz zufrieden.

Herdlind

♀ 15 - unterdurchschn. groß - normal gebaut - hellbraune Haarfarbe - Lange Haare (bis Rücken), Haarspange - braune Augen - Knollennase -
Mittellos - **Flüchtling** - Kompetenz 8
Originell - Eisern
Offenh. 11 -Gewissenh. 7 -Extrav. 4 -Verträgl. 9 -Neurotiz. 8
Lacht wie eine Hyäne

Iridias -

♂ 64 - überdurchschnittlich groß - normal gebaut - braune Haarfarbe, graue Strähnen - Glatze (rasiert) - braune Augen - - Unruhig - Buckel
Mittellos - **Bettler** - Kompetenz 8
Sehr geizig
Offenh. 5 -Gewissenh. 6 -Extrav. 13 -Verträgl. 3 -Neurotiz. 4
Mit den Fingernägeln knispeln

Iridias ist ein sehr aufdringlicher alter Bettler, welcher nicht locker lässt, bis er nicht irgendwas von den Leuten bekommen hat und selbst nach einem Kreuzer noch in der Gosse scharren würde. Er verbleibt kaum auf seinem Platz sondern ist stets unterwegs, potenziellen "Spendern" hinterher.

Arian

♂ 31 - klein - normal gebaut - schwarze Haarfarbe - Lange Haare (Schulterlang), mit Haarreif - grüne Augen - Viele Sommersprossen -
 Unterschicht - **Schläger** - Kompetenz 9
 Bodenständig - Missbildung
 Offenh. 4 -Gewissenh. 11 -Extrav. 8 -Verträgl. 8 -Neurotiz. 8
 Sagt oft „äh“

Dismillon

♂ 18 - deutlich großgewachsen - schlank - dunkelbraune Haarfarbe - beinahe schulterlange Haare, schlecht geschnitten (Fransen), Pony - braune Augen - Überbiss
 Unterschicht - **Wandernder Sänger** - Kompetenz 15
 Unentdeckter Mörder- kann sehr gut singen
 Offenh. 14 -Gewissenh. 5 -Extrav. 15 -Verträgl. 9 -Neurotiz. 11
 Extravagante Gesten

Dismillon der Tobrier ist nur ein armer Junge, den niemand zu lieben scheint, aber es braucht keine Sympathie. Nun hat er einen Mann getötet und dies seiner Mutter gebeichtet, auch wenn er sie nie zum Weinen bringen wollte. Für ihn hat nichts mehr Bedeutung, er glaubt es sei zu spät und das seine Zeit nun gekommen ist, auch wenn er nicht sterben will und sich eigentlich manchmal wünscht, er sei nie geboren worden. So zog er aus, ließ sie alle zurück um sich der Wahrheit zu stellen...

Vigo

♂ 40 - überdurchschn. groß - dicklich - dunkelbraune Haarfarbe - Seitenscheitel, schlecht geschnitten (Fransen), an den Schläfen kurz rasiert - schwarze Augen - Vierschrötig -
 Adel - **Adeliger Dieb** - Kompetenz 13
 Denkfaul (KL < 11)
 Offenh. 6 -Gewissenh. 11 -Extrav. 3 -Verträgl. 0 -Neurotiz. 11
 Kinn mit dem Finger beklopfen

Kasparbald

♂ 35 - normale Größe - dürr - hellbraune Haarfarbe - Topffrisur - braune Augen - Zwei große Hasenzähne
 Fahrendes Volk - **Betrüger** - Kompetenz 13
 Gierig - Unentdeckter Ehebrecher
 Offenh. 6 -Gewissenh. 5 -Extrav. 3 -Verträgl. 5 -Neurotiz. 4
 In die Augen starren

Kasparbald gibt sich gerne als Wanderarbeiter, Barde, Wunderheiler, reisender Händler oder Bote in geheimem Auftrag aus, um ahnungslosen Frauen und Witwen ein paar Silbertaler und noch mehr zu entlocken. Daheim gibt der Betrüger den harmlosen Ehemann. Ihm gelingt es aber vollkommen die Aura der Verschlagenheit abzulegen, vielleicht wegen seines Hundes Hogbur, welcher so aussieht wie die Seele seines Herrn...

Stine

♀ 25 - normale Größe - dürr - schwarze Haarfarbe - ungezähmte Lockenpracht, lang - braune Augen - Zugeschwollene Augen -

Unterschicht - **Betrügerin** - Kompetenz 8
 Unternehmungslustig -
 Offenh. 12 -Gewissenh. 9 -Extrav. 6 -Verträgl. 11 -Neurotiz. 13
 Lacht keifend

Ingunde

♀ 38 - normale Größe - normal gebaut - hellbraune Haarfarbe - Lange Haare, Dutt - grüne Augen - Hundeblick
 Fahrendes Volk - **Wanderarbeiterin** - Kompetenz 7
 Selbstlos - Affinität zu Dämonen
 Offenh. 3 -Gewissenh. 9 -Extrav. 6 -Verträgl. 6 -Neurotiz. 13
 Wenn Gegenüber spricht immer nicken

Ingunde hat schreckliches erlebt, da die Dämonen, welche ihre Heimat plagten sie aus unerfindlichen Gründen nicht umbrachten, fühlt sie eine tiefe Schuld den Göttern gegenüber und versucht stets travia- und perainegefällig zu sein. Im ihrem Inneren spürt sie aber, dass die Ursache für ihr Glück weit weniger göttergefällig ist.

Kvalor

♂ 61 - normale Größe - dicklich - hellbraune Haarfarbe - Starke Geheimratsecken, Rest kurz - graue Augen - großer Kopf -
 Mittellos - **Bettler** - Kompetenz 7
 Klugscheißer - Hat Läuse
 Offenh. 6 -Gewissenh. 7 -Extrav. 6 -Verträgl. 7 -Neurotiz. 10
 Nur eine Augenbraue heben

Dyderich

♂ 34 - klein - athletisch gebaut - hellbraune Haarfarbe - Mittellange Haare (bis Kinn), nach hinten gekämmt - braune Augen
 Fahrendes Volk - **Wilderer** - Kompetenz 11
 Klugscheißer
 Offenh. 6 -Gewissenh. 13 -Extrav. 11 -Verträgl. 7 -Neurotiz. 9
 Ein Auge nervös zucken lassen

Dyderich ist ein Wilderer und ein erfolgreicher dazu, insbesondere wenn man in Betracht zieht, dass er noch nie auch nur gesehen wurde bei seinen Untaten. Denn immer wenn ihm jemand auf die Schliche kommt ist er auf und davon und er hat sich viele Tricks angeeignet ungesehen zu jagen. Allerdings ist er so stolz auf seine Leistung, dass er anderen Leuten immer wieder gerne reinredet, wenn es um die Jagd und den Aufenthalt in der Wildnis geht.

Eica

♀ 68 - normale Größe - normal gebaut - dunkelbraune Haarfarbe - Seitenscheitel, schlecht geschnitten - braune Augen - Große Ohren -
 Unterschicht - **Lumpenhändlerin** - Kompetenz 8
 Gehorsam - Hasst Tiere
 Offenh. 12 -Gewissenh. 9 -Extrav. 7 -Verträgl. 6 -Neurotiz. 3
 Hals hinten massieren

Phelix

♂ 28 - unterdurchschnittlich groß - schlank - dunkelbraune Haarfarbe - Mittellange Haare (bis Kinn), Pony - braune Augen - Schnurbart (dünn) - Glitzernde verzaubernde Augen

Mittellos - Lumpenhändler und gelegentlicher Tagelöhner - Kompetenz 9
 Feige (MU < 9) - Berüchtigter Schläger
 Offenh. 4 -Gewissenh. 2 -Extrav. 5 -Verträgl. 3 -Neurotiz. 10
 Nase mit dem Finger beklopfen

Der Lumpenhändler und gelegentlicher Tagelöhner ist ein wirklich unangenehmer Geselle, der sich gerne unterwürfig gibt, aber jede Gelegenheit wahrnimmt, schwächere mit Schlägen zu drohen und selbst dann zu verprügeln, wenn sie sich einschüchtern oder erpressen lassen.

Gille

♂ 24 - klein - schlank - braune Haarfarbe - Glatze (rasiert) - grüne Augen - Vollbart (sehr kurz) - spitzbübisches Gesicht

Mittelschicht - **Dieb** - Kompetenz 8
 Humorvoll - Hatte kürzlich einen Trauerfall in der Familie
 Offenh. 10 -Gewissenh. 3 -Extrav. 9 -Verträgl. 13 -Neurotiz. 1
 Spricht sehr monoton

Pokallos

♂ 43 - normale Größe - normal gebaut - hellbraune Haarfarbe - Starke Geheimratsecken, Rest mittellang - grüne Augen
 Mittellos - **Bediensteter** - Kompetenz 8
 Gierig - Gelähmter Arm
 Offenh. 2 -Gewissenh. 8 -Extrav. 6 -Verträgl. 6 -Neurotiz. 4
 Etwas aus dem „Bart“ holen

Pokallos ist Bediensteter einer örtlichen Respektsperson. Er ist einsam, denn er wartet seit Ewigkeiten auf seine Geliebte und lebt mit der fixen Idee, dass sie wieder zu ihm zurück kommen wird, wenn er nur reich genug ist. Besucher seines Herrn sollten sich somit vor diesem unheimlichen Kerl in Acht nehmen, können ihn aber gut bestechen oder zu Gefallen bewegen, wenn sie ihm nur eine Belohnung in Aussicht stellen.

Ilmice

♀ 42 - unterdurchschn. groß - athletisch gebaut - dunkelblonde Haarfarbe - Mittellange gewellte Haare (bis Kinn), ins Gesicht fallend - grüne Augen
 Unterschicht - **Schlägerin** - Kompetenz 9
 Alkoholikerin
 Offenh. 11 -Gewissenh. 7 -Extrav. 11 -Verträgl. 13 - Neurotiz. 5
 Mit dem Finger ins Leer deuten

Gylduira

♀ - 4 - unterdurchschnittlich groß - normal gebaut - dunkelbraune Haarfarbe - Lange Haare (Schulterlang), Zöpfe mit Haarnadeln am Kopf befestigt - grüne Augen - Rundes Gesicht -
 Unterschicht - **Tochter einer Straßenhändlerin** - Kompetenz 9
 Anbiedernd
 Offenh. 3 -Gewissenh. 4 -Extrav. 13 -Verträgl. 10 -Neurotiz. 4
 Nase kratzen

Gylduira ist oft mit ihrer Mutter der Straßenhändlerin unterwegs und weiß durch kokettes Verhalten kleinere Geschenke und Münzen abzustauben, was ihre Mutter jedoch nicht so gerne sieht.

Rauert

♂ 84 - normale Größe - dürr - braune Haarfarbe - Lange gewellte Haare (Schulterlang), mit Haarband zusammengehalten - grüne Augen - Vollbart (mittellang) - Große Poren -
 Unterschicht - **Einbrecher** - Kompetenz 8
 Freundlich - Besitzt ein besonderes Buch
 Offenh. 6 -Gewissenh. 4 -Extrav. 11 -Verträgl. 13 -Neurotiz. 2
 Strähne (von mir aus auch imaginäre) aus dem Gesicht pusten

Firan

♂ 81 - überdurchschn. groß - schlank - schwarze Haarfarbe - Stirnglatz Rest kurz - grüne Augen -Viele Pickel -
 Unterschicht - **Schläger** - Kompetenz 7
 Dominant - Depression
 Offenh. 7 -Gewissenh. 6 -Extrav. 11 -Verträgl. 12 -Neurotiz. 10
 Auf Wangeinnenseite kauen

Gurvan

♂ 62 - normale Größe - athletisch gebaut - dunkelbraune Haarfarbe - Topffrisur - blaue Augen -Adlernase -
 Fahrendes Volk - **Hausierer** - Kompetenz 8
 Unkultiviert - Abergläubisch
 Offenh. 10 -Gewissenh. 8 -Extrav. 14 -Verträgl. 6 -Neurotiz. 8

Alriego

♂ 35 - klein - normal gebaut - dunkelbraune Haarfarbe - Mittellange Haare (bis Kinn), ins Gesicht fallend - schwarze Augen - Große Ohren
 Unterschicht - **Knecht** - Kompetenz 6
 Lüstern - Magiedilettant
 Offenh. 13 -Gewissenh. 12 - Extrav. 5 -Verträgl. 4 - Neurotiz. 9
 Dezent dem Gegenüber die Muskeln zeigen

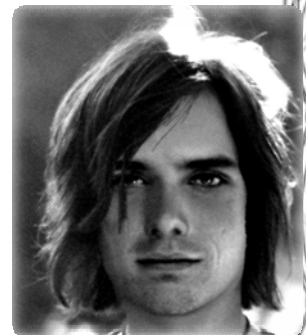

Alriego der Knecht hat in seiner Jugend auf einem vereinsamten Feld ein Geist gesehen, bloß ein Skelett, aber trotzdem der Sprache mächtig. Was es zu ihm sprach bleibt sein Geheimnis, aber vielleicht es ist die Erklärung dafür, dass es ihm nach jedem Weibe gelüftet und warum er auch die Gabe besitzt sie sich füig zu machen.

Elysmine

♀ 27 - normale Größe - normal gebaut - dunkelblonde Haarfarbe - Lange Haare (bis Rücken), nach hinten gekämmt - grüne Augen - kindliches Gesicht -
 Fahrendes Volk – **Abenteurerin** - Kompetenz 11
 Kultiviert - kaut gerne Fingernägel
 Offenh. 14 -Gewissenh. 8 -Extrav. 4 -Verträgl. 3 -Neurotiz. 5
 Kinn mit dem Finger beklopfen

Dietrad

♂ 53 - normale Größe - dürr - dunkelbraune Haarfarbe -
 Sehr kurz - braune Augen - -
 Unterschicht - **Schmuggler** - Kompetenz 13
 Zackig - Schwerhörig
 Offenh. 7 -Gewissenh. 12 -Extrav. 2 -Verträgl. 7 -Neurotiz. 5
 Wange mit dem Finger beklopfen

Rosinia

♀ 30 - deutlich großgewachsen - athletisch gebaut - braune Haarfarbe - Seitenscheitel, kurz - blaue Augen - Bleicher Teint
 Unterschicht – **Lastenträgerin** - Kompetenz 9
 Freundlich - Sehr jähzornig - Magiedilettant
 -1 -3 -4 -2 -4
 Offenh. 6 -Gewissenh. 4 -Extrav. 3 -Verträgl. 10 -Neurotiz. 13
 Nur eine Augenbraue heben

Rosinia gehört zu den Schauerleuten und arbeitet lieber alleine. Zum einen weil sie manchmal erstaunliche Lasten ohne Mithilfe tragen kann, zum anderen weil sie schnell sehr ärgerlich wird, wenn ihr jemand bei der Arbeit im Weg umsteht. Am Feierabend ist sie auch lieber alleine oder unterhält die anderen dezent mit ihrem Flötenspiel.

Lucardus

♂ 25 - überdurchschn. groß - schlank - hellbraune Haarfarbe - Kurz rasiert (unregelmäßig) - schwarze Augen - Bleicher Teint -
 Mittellos - **Bettler** - Kompetenz 13
 Maskulin - Angst vor Nagetieren
 Offenh. 12 -Gewissenh. 4 -Extrav. 8 -Verträgl. 11 -Neurotiz. 9
 Auf Stuhl wippen

Rafim

♂ 35 - klein - schlank - schwarze Haarfarbe - Starke Geheimratsecken, Rest lang - braune Augen - Rissige Lippen -
 Mittellos - **Bettler** - Kompetenz 3
 Autoritätshörig
 Offenh. 10 -Gewissenh. 6 -Extrav. 3 -Verträgl. 9 -Neurotiz. 13
 Untere Augenlider nach oben schieben

Bosger

♂ 39 - überdurchschnittlich groß - deutlich muskulös - hellblonde Haarfarbe - Kurze Haare mit Fett nach hinten gestylt - blaue Augen
 Unterschicht – **Baumfäller** - Kompetenz 3

Misstrauisch - Alkoholiker/in
 Offenh. 11 -Gewissenh. 6 -Extrav. 10 -Verträgl. 11 -Neurotiz. 2
 Sagt immer „Wa?“ am Ende des Satzes

Man sagt, das Bosger noch nie einen Baum gefällt hat, obwohl er ein Baumfäller von Beruf ist. Entweder etwas kommt dazwischen, eine andere Arbeit bietet sich an, er kommt unverhofft zu einer kleinen Summe Geld oder er ist schlicht zu faul um seine Arbeit zu Ende zu bringen. Dann übernimmt ein anderer Arbeiter die Aufgabe und er wendet sich wieder dem Schnaps und Bier zu.

Cassia

♀ 25 - klein - normal gebaut - hellblonde Haarfarbe - Lange Haare gewellte (Schulterlang), Haarreif - braune Augen - ebenmäßiges Gesicht
 Mittelschicht – **Fassadenkletterin** und **Phex-Adepta** - Kompetenz 10
 Erfolgsorientiert
 Offenh. 4 -Gewissenh. 9 -Extrav. 9 -Verträgl. 6 -Neurotiz. 11
 Ausladende Gesten

Eslamidia

♀ 40 - deutlich großgewachsen - dicklich - braune Haarfarbe - Mittellange gewellte Haare (bis Kinn), gescheitelt - braune Augen - deutlicher Überbiss
 Mittellos – **Tagelöhnerin** - Kompetenz 9
 Gescheit (KL > 15) - Hautkrankheit
 Offenh. 10 -Gewissenh. 5 -Extrav. 11 -Verträgl. 8 -Neurotiz. 6
 Betont immer das „t“

Eslamidia ist die Anführerin einer Gruppe von Tagelöhnern, welche früher einst in der Nähe eines Sumpfes vom kargen Tagewerk der Bauern und Torfstecher lebten. Aber nachdem der neue Vogt das Land für seinen Herrn auspresste, man deshalb kaum einen Heller sparen und konnte und das Brot immer teurer und rarer wurde, beschlossen das Land zu verlassen, bevor sie wegen Schulden noch in Knechtschaft geraten sollten. Seither hat sie sich als kluge Verhandlungsführerin erwiesen und ihr gelingt es oft, dass man nicht zu viel aus ihren Freunden raus presst, aber trotzdem noch ordentlich zahlt. Wie viele aus dem alten Dorf leidet sie an einer Hautkrankheit, die wohl aus dem Sumpf stammt....

Leute auf der Straße und am Hafen**Ifirgund**

♀ 67 - unterdurchschnittlich groß - normal gebaut - graue, einst hellbraune Haarfarbe - Mittellange Haare (bis Kinn), ins Gesicht fallend - grüne Augen - Kräftiges Kinn
 Unterschicht - **Wanderarbeiterin** - Kompetenz 4
 Erstaunlich gebildet
 Offenh. 10 -Gewissenh. 6 -Extrav. 11 -Verträgl. 5 -Neurotiz. 13
 Schiefen Mund machen

Ifirgund war einst eine Wanderarbeiterin, aber ihren alten Knochen ist kein hartes Tagewerk mehr zu entlocken. Wandern muss sie trotzdem noch, denn alle ihre Kinder und Enkel wollen nichts von ihr wissen, oder haben sie verstoßen - das grämt sie natürlich sehr. Ein paar Münzen verdient sie sich nun mit Nährarbeiten und guten Ratschlägen und Weisheiten, von denen sie reichlich hat.

Nicolasina

♀ 21 - deutlich großgewachsen - normal gebaut - dunkelblonde Haarfarbe - Lange Haare (bis Rücken), Haarspangen - grüne Augen - leichter Damenbart - Viele Aknenarben -
 Unterschicht - **Viehhirte** - Kompetenz 8
 Unempathisch (CH oder IN < 11) - Lebt in einer stürmischen Beziehung
 Offenh. 8 -Gewissenh. 5 -Extrav. 7 -Verträgl. 9 -Neurotiz. 10
 Etwas aus dem „Bart“ holen

Ardare

♀ 54 - überdurchschnittlich groß - dürr - dunkelblonde Haarfarbe - Mittelscheitel, kurz - blaue Augen - ebenmäßiges Gesicht
 Mittelschicht - **Bedienstete** - Kompetenz 11
 Begeisterungsfähig - Hat Läuse
 Offenh. 6 -Gewissenh. 6 -Extrav. 4 -Verträgl. 8 -Neurotiz. 12
 Ausladende Gesten

Ardare wäre fast eine Nandus- oder Hesinde-Geweihte geworden, blieb aber dann doch Bedienstete und kümmert sich neben häuslichen Pflicht um die Kinder ihres Herrn. Diese unterrichtet sie auch gerne an ungewöhnlichen Orten und mit ungewöhnlichen Methoden.

Monophthalmos

♂ 39 - normale Größe - normal gebaut - rote Haarfarbe - Mittellange Haare (bis Kinn) - braune Augen - Schnurbart (dünn) - Schiefe Zähne
 Unterschicht - **Straßenhändler** - Kompetenz 6
 Sinnlich - Schwerhörig
 Offenh. 6 -Gewissenh. 5 -Extrav. 9 -Verträgl. 8 -Neurotiz. 9

Monophthalmos der Straßenhändler ist müde und gezeichnet von einer langen Krankheit. Eine Entzündung an einem Zahn und eine verpatzte "Operation" führten dazu, dass er auf einer Seite des Gesichts kaum noch Gefühl hat und obendrein auf einem Ohr taub ist. Mittlerweile erwartet er nicht mehr viel vom Leben außer Abends ein Bier und ein ruhiges Gespräch mit seinem Sohn.

Fianna

♀ 52 - normale Größe - dürr - hellblonde Haarfarbe - Lange Haare (Schulterlang), gescheitelt - grüne Augen - Breiter Mund -
 Unterschicht - **Fuhrknecht** - Kompetenz 6
 Ungehemmt -
 Offenh. 11 -Gewissenh. 7 -Extrav. 10 -Verträgl. 8 -Neurotiz. 8
 Runden Mund machen

Ysilda

♀ 48 - unterdurchschnittlich groß - athletisch gebaut - dunkelbraune Haarfarbe - Lange Haare (Schulterlang), Zöpfe mit Haarnadeln am Kopf befestigt - braune Augen - Braune Zähne
 Unterschicht - **Fuhrfrau** - Kompetenz 8
 Offenh. 10 -Gewissenh. 8 -Extrav. 8 -Verträgl. 10 -Neurotiz. 2

Die Fuhrfrau Ysilda kaut bei ihrem Fahrten gerne Tabak und falls sie diesen nicht bekommt (was häufig der Fall ist), allerlei andere Kräuter oder Wurzeln. Die Folgen davon kann man an ihren braunen Zähnen sehen. Aber was interessiert es sie, sie ist trotzdem zufrieden verheiratet und Mutter von zwei tüchtigen Töchtern.

Firunian

♂ 23 - normale Größe - normal gebaut - braune Haarfarbe - Seitenscheitel - braune Augen - Großer Leberfleck an der Nase -
 Mittellos- **Flüchtiger Verbrecher** - Kompetenz 9
 Pedantisch - Hat mal einen Drachen gesehen
 Offenh. 7 -Gewissenh. 11 -Extrav. 7 -Verträgl. 11 -Neurotiz. 3

Beim Sprechen versuchen möglichst wenig den Mund zu bewegen

Farline

♀ 36 - normale Größe - normal gebaut - schwarze Haarfarbe - Lockenpracht, lang - schwarze Augen - Schräge und große Augen (elfischer Einschlag)
 Unterschicht - **Bäuerin** - Kompetenz 9
 Exzentrisch - Unentdeckter Freigeist/Revolutionär
 Offenh. 5 -Gewissenh. 4 -Extrav. 9 -Verträgl. 11 -Neurotiz. 7
 Wange reiben

Farline bestellt den Acker am Rande eines undurchdringlichen Wäldchens inmitten von steinigen Hügeln. Dort lässt sie sich von niemanden etwas sagen und die Dörfler sind ihr dankbar dafür, da sie damit den Unmut des Lehnsherrn als erstes immer auf sich lenkt.

Leuemara

♀ 65 - klein - dicklich - hellbraune Haarfarbe - Lange Haare (bis Rücken), Haarspangen - grüne Augen - Glubschaugen -
 Unterschicht - **Magd** - Kompetenz 9
 Keusch -
 Offenh. 7 -Gewissenh. 14 -Extrav. 7 -Verträgl. 6 -Neurotiz. 2
 Sich dem Gegenüber entgegenlehnen

Lanzelind

♀ 52 - normale Größe - dicklich - rote Haarfarbe - Mittellange Haare (bis Kinn), nach hinten gekämmt - grüne Augen - Breites Lächeln
 Fahrendes Volk - **Gauklerin** - Kompetenz 14
 Heroisch (MU > 18)
 Offenh. 5 -Gewissenh. 8 -Extrav. 4 -Verträgl. 5 -Neurotiz. 4
 Mit dem Finger ins Leer deuten

Lanzelinds Gaukel-Vorstellungen sind unglaublich. Zwar ist sie nach der Geburt ihrer Zwillinge nicht mehr in Form gekommen und tanzt nicht mehr auf dem Seil, aber Feuerschlucken und -speien, den Bär bändigen und der Auftritt als Zielscheibe für den Dolchwerfer zeigen die komplette Abwesenheit von Angst und Zweifel.

Boromil

♂ 29 - durchschn. groß - normal gebaut - dunkelbraune Haarfarbe - Mittelscheitel, mittellang - braune Augen -Ausgeprägte Wagenknochen
 Mittelschicht - **Händler** - Kompetenz 8
 Pessimistisch - Wildniserfahren
 Offenh. 4 -Gewissenh. 6 -Extrav. 8 -
 Verträgl. 7 -Neurotiz. 6
 Brummelnd Sprechen

**Rank**

♂ 39 - normale Größe - dürr - hellblonde Haarfarbe - Kurz rasiert - blaue Augen - Vollbart (gestutzt)
 Unterschicht - **Fischer** - Kompetenz 9
 Hautkrankheit
 -4 -2 -3 -3 -1
 Offenh. 10 -Gewissenh. 5 -Extrav. 4 -Verträgl. 10 -Neurotiz. 4
 Stirn mit dem Finger beklopfen

Rank der Fischer geht noch bevor Praios über Horizont steigt am Fluss und wirft Netz und Köder aus. Der Grund dafür liegt zum einen daran, dass man dann ungestört fischen kann und auch einen guten Fang macht, aber auch zum anderen daran, weil bei zu starkem Licht sein Hautauschlag mit großem Jucken wiederkommt.

Linnart

♂ 16 - überdurchschnittlich groß - deutlich muskulös - braune Haarfarbe - Lange Haare (Schulterlang), Pony - grüne Augen - Kotletten (lang)
 Fahrendes Volk - **Possenreißer** - Kompetenz 7
 Ängstlich (MU < 10)
 Offenh. 5 -Gewissenh. 9 -Extrav. 13 -Verträgl. 8 -Neurotiz. 13
 Auf Oberlippe rumkauen

Linnart soll, aus Mangel an anderen Fertigkeiten, im Gaukelzug den Spaßmacher spielen. Zwar ist er in Gegenwart seiner Freunde durchaus witzig, aber vor größerem Publikum bringt er immer fast kein Wort heraus und seine kleinen Kunststückchen können die Vorstellung dann auch nicht mehr retten.

Zarpada

♀ 22 - normale Größe - dicklich - schwarze Haarfarbe - Lange Haare gewellte (Schulterlang), Haarbänder - braune Augen -bildschön
 Mittelschicht - **Bäuerin** - Kompetenz 10
 Aufrichtig - Ihr ist immer zu warm
 Offenh. 11 -Gewissenh. 3 -Extrav. 7 -Verträgl. 4 -Neurotiz. 5

Curon

♂ 41 - normale Größe - deutlich muskulös - hellbraune Haarfarbe - Lockenkopf, kurz - braune Augen - Vollbart (mittellang) - Angelina-Jolie-Mund
 Unterschicht - **Schäfer** - Kompetenz 9
 Pathetisch - Elfenfreund
 Offenh. 5 -Gewissenh. 5 -Extrav. 5 -Verträgl. 4 -Neurotiz. 10
 Augenbrauen heben

Der Schäfer Curon ist gut befreundet mit zwei ansässigen Elfen, welche zwar nicht verstehen können, warum man Schafe ihre Freiheit nehmen sollte, aber seine Art und Weise und sein Harfenspiel schätzen. Von ihnen erfuhr er ein paar Geheimnisse wie man die Schafe am besten behandelt, damit sie nicht so störrisch sind.

Walderia

♀ 48 - unterdurchschn. groß - normal gebaut - dunkelbraune Haarfarbe - Mittellange Haare (bis Kinn), ins Gesicht fallend - braune Augen
 Adel - **Großhändlerin** - Kompetenz 8
 Fürsorglich - Abergläubisch
 Offenh. 14 -Gewissenh. 6 -Extrav. 3 -Verträgl. 8 -Neurotiz. 2
 Auf Wangeinnenseite kauen

Kornelio

♂ 66 - normale Größe - athletisch gebaut - rotbraune oder rotblonde Haarfarbe - Lange Haare (Schulterlang), Stirnband - braune Augen - Walroßbart (sehr langer Schnurbart) - Blumenkohlhoren
 Fahrendes Volk - **Scherenschleifer** - Kompetenz 10
 Offenh. 4 -Gewissenh. 5 -Extrav. 5 -Verträgl. 12 -Neurotiz. 11
 Oberlippe reiben

Der alte Kornelio sitzt gerne wie ein alter windgebeugter aber trotzdem kräftiger Herbstbaum in der örtlichen Gaststube, kümmert sich um Scheren, Messer und Töpfe seiner Kunden und unterhält sich schmunzelnd mit diesen (den Kunden *und* den Töpfen) über längst vergessene Ereignisse und erzählt obskure und widersinnig Geschichten.

Rahyaphrodite

♀ 30 - überdurchschn. groß - dicklich - dunkelbraune Haarfarbe - Lange Haare (Schulterlang), Zöpfe mit Haarnadeln am Kopf befestigt - braune Augen - Breites Lächeln -
 Fahrendes Volk - **Musikantin** - Kompetenz 14
 Feige (MU < 9) - Hoch verschuldet
 Offenh. 9 - Gewissenh. 2 - Extrav. 8 - Verträgl. 12 - Neurotiz. 7
 Augen weiten

Yumin

♂ 42 - deutlich großgewachsen - dürr - dunkelblonde Haarfarbe - Igel-Frisur, Zopf am Hinterkopf - braune Augen - hässlich
 Sinnlich - Steifes Bein - Tierfreund
 Oberschicht - **Viehhändler** - Kompetenz 5
 Offenh. 6 - Gewissenh. 3 - Extrav. 4 - Verträgl. 13 - Neurotiz. 7
 Hängende Schultern

Yumin wäre wohl besser ein Pferdezüchter denn ein Viehhändler geworden. Denn gerade an solchen Tieren, die den größten Profit bringen würden, hängt er besonders und verkauft sie nicht. Dadurch entgehen ihm nicht nur gute Geschäfte, sondern er macht auch Verlust, da der Unterhalt für die Tiere natürlich bezahlt werden muss. Vielleicht such er bei den Pferden auch die Akzeptanz die er bei anderen Menschen nicht bekommt, obwohl er eigentlich ein netter Kerl ist.

Birsel

♀ 30 - normale Größe - dicklich - mittelblonde Haarfarbe - Seitenscheitel, schlecht geschnitten - blaue Augen - -
 Unterschicht - **einfacher Handwerker** - Kompetenz 4
 Pingelig - Süchtig
 Offenh. 6 - Gewissenh. 6 - Extrav. 11 - Verträgl. 5 - Neurotiz. 5
 Kerzengerade sitzen

Jadwina

♀ 33 - klein - normal gebaut - rotblonde Haarfarbe - Lange Haare (Schulterlang), Zöpfe mit Haarnadeln am Kopf befestigt - grüne Augen
 Unterschicht - **Frau eines Fischers** - Kompetenz 9
 2 - -3 - 3 - 1 - 3 -
 Offenh. 10 - Gewissenh. 5 - Extrav. 11 - Verträgl. 9 - Neurotiz. 11
 Stark Luft holen am Satzanfang

Jadwina würde zwar auch gerne mit ihrem Mann aufs Meer hinaus fahren, aber sie muss sich viel zu sehr um ihre Kinder kümmern, Netze flicken etc. Deshalb ist die unauffällige Fischerin oft in Gedanken und etwas melanochlisch.

Praioles

♂ 23 - normale Größe - normal gebaut - dunkelblonde Haarfarbe - Topffrisur - braune Augen - -
 Mittelschicht - **Zunfthandwerker** - Kompetenz 7
 Weise (IN > 16) - Sehr neugierig
 Offenh. 5 - Gewissenh. 2 - Extrav. 13 - Verträgl. 8 - Neurotiz. 7
 Spricht nur in kurzen Sätzen

Shantalla

♀ 69 - normale Größe - normal gebaut - schwarze Haarfarbe - Lange Haare, Dutt - schwarze Augen
 Unterschicht - Kompetenz 6
 Gescheit (KL > 15)
 Offenh. 8 - Gewissenh. 10 - Extrav. 10 - Verträgl. 6 - Neurotiz. 9
 Unterlippe hervor schieben beim Sprechen

Shantallas Hauptanliegen ist, dass sie ihre Enkel ebenso wie ihre zwei Kinder klug verheiratet kann, damit die Familie endlich zu dem Wohlstand kommt, nach dem sie sich schon seit Lebzeiten sehnt. Zum Glück hat sie ihren wachen Verstand auch an ihre Nachkommen vererbt...

Udha

♀ 35 - überdurchschn. groß - dicklich - hellblonde Haarfarbe - Lange Haare (bis Rücken), mit Haarband zusammengehalten - grüne Augen - Breiter schmaler Mund -
 Mittelschicht - **Bäuerin** - Kompetenz 9
 Leicht Hysterisch - Geringes Schlafbedürfnis
 Offenh. 12 - Gewissenh. 11 - Extrav. 3 - Verträgl. 11 - Neurotiz. 10
 Keinen Satz vollenden sondern mittendrin einen neuen beginnen

**Mellinore**

♀ 39 - klein - normal gebaut - dunkelblonde Haarfarbe - Mittellange Haare (bis Kinn), gescheitelt - braune Augen - Hundeblick
 Fahrendes Volk - **Wanderarbeiterin** - Kompetenz 2
 Offenh. 7 - Gewissenh. 8 - Extrav. 6 - Verträgl. 9 - Neurotiz. 9
 Keinen Satz vollenden sondern mittendrin einen neuen beginnen

Mellinore die Wanderarbeiterin kommt mit ihrem Hundeblick oft schnell bei jemandem unter, da sie aber kaum zu etwas nütze ist, wird sie aber üblicherweise schnell wieder aus dem Dienst entlassen.

Rahjala

♀ 18 - klein - athletisch gebaut - schwarze Haarfarbe -
 Lange gewellte Haare (bis Rücken), hinters Ohr geklemmt
 - braune Augen - Große Ohren -
 Mittelschicht - **Schreiberin** - Kompetenz 9
 Leicht Hysterisch - Besonders rahjagläubig
 Offenh. 9 - Gewissenh. 9 - Extrav. 5 - Verträgl. 10 - Neurotiz. 8
 Spricht in ausschweifenden Sätzen

Vic Vitriol

♀ 25 - kleine Größe - dicklich - rote Haarfarbe - Lange
 Haare (bis Rücken), Zöpfe mit Haarnadeln am Kopf
 befestigt - grüne Augen - Knollennase -
 Oberschicht - Scharlatanin - Kompetenz 6
 Zauberhaft (CH > 13) - Sehr klein (1,50 schritt -)
 Offenh. 14 - Gewissenh. 5 - Extrav. 3 - Verträgl. 9 - Neurotiz. 4
 Bei schnellen Sprechen sich immer umschauen, als ob
 man sich gegenüber unsichtbaren Zuhörern rechtfertigen
 müsse

Ephebes

♂ - 43 - überdurchschnittlich groß - deutlich muskulös -
 braune Haarfarbe - Ansätze einer Halbglatze mit über den

Schädel gekämmten Haaren - braune Augen - Warze an
 der Wange

Mittelschicht - **Schiffskapitän** - Kompetenz 13

Sehr klug (KL > 16) - Begabung für Gesellschaftliches
 Talent

Offenh. 8 - Gewissenh. 13 - Extrav. 9 - Verträgl. 10 - Neurotiz.
 7

Auf Unterlippe beißen

Ephebes ist sehr angesehen. Er besitzt ein eigenes kleines
 Schiff mit welchem er auch weit hinaus fährt und ist als
 einer der besten Kapitäne in der Gegend bekannt, der
 umsichtig handelt und seine Mannschaft vorbildlich führt.
 Ein nicht unbedeutendes Zubrot verdient er sich dadurch,
 dass er für andere Fischern und Seeleuten Briefe und
 Verträge verfasst.

Weitere NPs

Geldor

♂ 60 - normale Größe - dürr - dunkelblonde Haarfarbe - Mittelscheitel, an den Schläfen kurz rasiert - grüne Augen - Schnurbart -

Unterschicht - Bediensteter - Kompetenz 10

Pingelig - Lebt in einer harmonischen Beziehung

Offenh. 11 -Gewissenh. 5 -Extrav. 3 -Verträgl. 8 -Neurotiz. 6
Andauernd „den Hals einrecken“

Elysia

♀ 13 - normale Größe - athletisch gebaut - hellbraune Haarfarbe - Lange Haare (bis Rücken), mit Haarband zusammengehalten - braune Augen - Gelbe Zähne -

Unterschicht - Knecht - Kompetenz 2

Kontaktfreudig - Affinität zu Geistern

Offenh. 9 -Gewissenh. 9 -Extrav. 6 -Verträgl. 5 -Neurotiz. 9

Gelegentlich auf Unterarm trommeln

Duera

♀ 46 - normale Größe - fett - dunkelblonde Haarfarbe - Lange Haare gewellte (bis Rücken), nach hinten gekämmt - blaue Augen - Schräge und große Augen (elfischer Einschlag) -

Unterschicht - Tagelöhner - Kompetenz 7

Schläfrig - Hat nur eine kleine Familie

Offenh. 12 -Gewissenh. 5 -Extrav. 10 -Verträgl. 5 -Neurotiz. 6

„Bart“ streichen

Gorge

♂ 8 - unterdurchschn. groß - dicklich - schwarze Haarfarbe - Mittellange gewellte Haare (bis Kinn), Mittelscheitel - schwarze Augen -

Unterschicht - Fischer - Kompetenz 12

- Besonders perainegläubig

Offenh. 5 -Gewissenh. 6 -Extrav. 9 -Verträgl. 6 -Neurotiz. 9

Untere Zahnreihe zeigen

Lutisana

♀ 11 - klein - athletisch gebaut - braune Haarfarbe - Lange Haare gewellte (bis Rücken), Haarspangen - braune Augen - Geschwungene Augenbrauen -

Unterschicht - Bauer - Kompetenz 10

Zärtlich - Sehr gläubig

Offenh. 6 -Gewissenh. 5 -Extrav. 12 -Verträgl. 4 -Neurotiz. 9

Etwas aus dem „Bart“ holen

Karlissa

♀ 31 - normale Größe - schlank - schwarze Haarfarbe - Mittellange Haare (bis Kinn), mit Haarbändern - braune Augen -

Mittelschicht - Zunfthandwerker - Kompetenz 11

Gescheit (KL > 14) - Wird von jedem gemocht

Offenh. 12 -Gewissenh. 5 -Extrav. 11 -Verträgl. 11 - Neurotiz. 4

Beim Sprechen möglichst Gesichtsmuskeln anspannen

Ablasion

♂ 18 - normale Größe - fett - hellbraune Haarfarbe - Mittellange Haare mit Fett nach hinten gestylt - braune Augen - an den Wangen länger) - Heller Teint -

Fahrendes Volk - Flüchtling - Kompetenz 11

Gescheit (KL > 14) -

Offenh. 13 -Gewissenh. 6 -Extrav. 15 -Verträgl. 14 - Neurotiz. 8

Runden Mund machen

Brin

♂ 11 - normale Größe - athletisch gebaut - hellblonde Haarfarbe - Vorne kurz, hinten lang (Vokuhila) - grüne Augen - klassisches Gesicht - Schiefe Zähne

Mittelschicht - Geweihter oder Magier oder Spezial - Kompetenz 2

- Wird von jedem gemocht

Offenh. 10 -Gewissenh. 8 -Extrav. 13 -Verträgl. 5 -Neurotiz. 4

Beim Sprechen immer falsch einatmen

Yaquiria

♀ 16 - überdurchschn. groß - athletisch gebaut - rote Haarfarbe - Mittelscheitel, kurz - grüne Augen -

Oberschicht - Händler - Kompetenz 7

Streng - Betätigt sich gerne körperlich

Offenh. 6 -Gewissenh. 5 -Extrav. 13 -Verträgl. 4 -Neurotiz. 13

Sagt immer „Ja ja, so is das...“

Megan

♀ 34 - überdurchschn. groß - athletisch gebaut - hellbraune Haarfarbe - Mittellange gewellte Haare (bis Kinn), Haarreif - braune Augen - Pickel -

Mittelschicht - Bauer - Kompetenz 8

Reif - Sehr behaart

Offenh. 9 -Gewissenh. 11 -Extrav. 13 -Verträgl. 7 -Neurotiz. 7

Immer den Kopf schütteln beim Sprechen

Pulpio

♂ 11 - klein - dicklich - hellblonde Haarfarbe - Mittellange Haare (bis Kinn), gescheitelt - graue Augen - Schräge Augenbrauen -

Fahrendes Volk - Wanderarbeiter - Kompetenz 11

Erstaunlich dämlich (KL / IN < 8) - Schwul/lesbisch

Offenh. 12 -Gewissenh. 9 -Extrav. 8 -Verträgl. 9 -Neurotiz. 6

Lacht laut und aufdringlich

Hagn

♂ 18 - überdurchschn. groß - fett - schwarze Haarfarbe - Lange Haare (Schulterlang), ins Gesicht fallend - schwarze Augen - relativ frische Wunde am Kinn -
 Unterschicht - Flösser oder Fährmann - Kompetenz 11
 Streberhaft - Turnier-Fan
 Offenh. 5 -Gewissenh. 3 -Extrav. 6 -Verträgl. 7 -Neurotiz. 12
 Spricht unangenehm langsam

Arenaria

♀ 66 - normale Größe - deutlich muskulös - schwarze Haarfarbe - Lange Haare (Schulterlang), mit zwei Haarbändern links und rechts - braune Augen - Herbesbläschen -
 Mittellos - Bettler - Kompetenz 9
 -
 Offenh. 9 -Gewissenh. 9 -Extrav. 9 -Verträgl. 1 -Neurotiz. 15
 Auf Unterlippe beißen

Valpo

♂ 30 - normale Größe - normal gebaut - schwarze Haarfarbe - Seitenscheitel - schwarze Augen - Fischerkrause (Vollbart minus Schnurrbart) - Adlernase -
 Unterschicht - Tagelöhner - Kompetenz 13
 Erstaunlich dämlich (KL / IN < 8) - Wohlklang
 Offenh. 9 -Gewissenh. 10 -Extrav. 13 -Verträgl. 4 -Neurotiz. 10
 Schneidezähne möglichst immer zeigen

Algai

♀ 7 - normale Größe - fett - dunkelbraune Haarfarbe - Mittellange Haare (bis Kinn), mit Haarband - braune Augen - Sehr schlanke Nase -
 Oberschicht - Händler - Kompetenz 9
 Unbekümmert -
 Offenh. 2 -Gewissenh. 11 -Extrav. 9 -Verträgl. 8 -Neurotiz. 5
 Schiefen Mund machen

Travidan

♂ 13 - klein - normal gebaut - dunkelbraune Haarfarbe - Kurze Haare mit Fett nach hinten gestylt - braune Augen -
 Oberschicht - Schiffseigner - Kompetenz 0
 -
 Offenh. 6 -Gewissenh. 10 -Extrav. 12 -Verträgl. 12 -
 Neurotiz. 5
 Bellt mehr, als dass er spricht

Celerios

♂ 58 - normale Größe - normal gebaut - dunkelblonde Haarfarbe - Mittelscheitel, schlecht geschnitten (Fransen) -
 blaue Augen -
 Mittellos - Tagelöhner - Kompetenz 5
 Exzentrisch -
 Offenh. 7 -Gewissenh. 6 -Extrav. 11 -Verträgl. 7 -Neurotiz. 9

Peleiston

♂ 16 - normale Größe - athletisch gebaut - mittelblonde Haarfarbe - Igel-Frisur - graue Augen - Denkfalten -
 Adel - Adelliger Gutsbesitzer - Kompetenz 8
 Mütterlich/väterlich - Begabung für Gesellschaftliches Talent
 Offenh. 7 -Gewissenh. 4 -Extrav. 5 -Verträgl. 3 -Neurotiz. 5
 Wiederholt sich andauernd

Riganna

♀ 66 - klein - schlank - dunkelbraune Haarfarbe - Lange Haare (bis Rücken), nach hinten gekämmt - grüne Augen -
 Fließendes Kinn -
 Unterschicht - Knecht - Kompetenz 7
 Unkompliziert - Goldgierig
 Offenh. 4 -Gewissenh. 1 -Extrav. 2 -Verträgl. 4 -Neurotiz. 6
 Schief sitzen

Timshal

♂ 56 - überdurchschn. groß - schlank - dunkelblonde Haarfarbe - Mittelscheitel, an den Schläfen kurz rasiert -
 grüne Augen - Kinnbart (lang) -
 Adel - Akademieleiter oder bedeutender Lehrer -
 Kompetenz 4
 Unempathisch (CH oder IN < 11) -
 Offenh. 5 -Gewissenh. 7 -Extrav. 4 -Verträgl. 9 -Neurotiz. 10
 Etwas aus dem „Bart“ holen

Immo

♂ 25 - deutlich großgewachsen - normal gebaut - hellblonde Haarfarbe - Stirnglatz Rest mittellang - blaue Augen -
 Fuseln im Gesicht - Breites Lächeln -
 Fahrendes Volk - Wanderarbeiter - Kompetenz 10
 Locker -
 Offenh. 7 -Gewissenh. 6 -Extrav. 4 -Verträgl. 8 -Neurotiz. 8
 Immer den Kopf schütteln beim Sprechen

Peraineryn

♂ 48 - überdurchschn. groß - athletisch gebaut - schwarze Haarfarbe - Mittelscheitel - braune Augen - Vollbart (lang) -
 Herbesbläschen -
 Unterschicht - Schauerleute - Kompetenz 8
 Unpersönlich - Schizophrenie
 Offenh. 4 -Gewissenh. 8 -Extrav. 2 -Verträgl. 11 -Neurotiz. 7
 Affektierte Gesten

Ilke

♀ 23 - klein - deutlich muskulös - schwarze Haarfarbe - Mittellange gewellte Haare (bis Kinn), Haarreif - braune Augen -
 Höckernase -
 Unterschicht - Jäger - Kompetenz 10
 Bescheiden - Unter einem Schwur
 Offenh. 6 -Gewissenh. 5 -Extrav. 5 -Verträgl. 3 -Neurotiz. 8
 Hände reiben ("Ausgezeichnet, Smithers...")

Fear

♂ 0 - normale Größe - athletisch gebaut - hellbraune Haarfarbe - Lange gewellte Haare (Schulterlang), mit Haarspange zusammengehalten - braune Augen -
 Fließende Stirn -
 Fahrendes Volk - Gaukler - Kompetenz 7
 Zufrieden - Liebt Hunde

Offenh. 5 -Gewissenh. 10 -Extrav. 4 -Verträgl. 0 -Neurotiz. 4
Etwas aus dem „Bart“ holen

Deinocheira

♀ 26 - überdurchschn. groß - athletisch gebaut -
hellblonde Haarfarbe - Mittelscheitel, schlecht geschnitten
- blaue Augen - Schiefes Lächeln -
Unterschicht - Köhler - Kompetenz 7
Albern - Großer Wortschatz
Offenh. 10 -Gewissenh. 12 -Extrav. 10 -Verträgl. 2 -
Neurotiz. 10
Ohr kratzen

Inbher

♀ 21 - normale Größe - dicklich - hellbraune Haarfarbe -
Lange Haare (bis Rücken), gescheitelt - braune Augen -
Verkniffene Augen - Sehr feine Nase
Unterschicht - einfacher Handwerker - Kompetenz 4
Treu -
Offenh. 6 -Gewissenh. 8 -Extrav. 8 -Verträgl. 10 -Neurotiz.
13
Unterlippe mit dem Finger beklopfen

Trasamund

♂ 90 - unterdurchschn. groß - athletisch gebaut - schwarze
Haarfarbe - Lockenkopf, mittellang - braune Augen -
Mittelschicht - Krämer - Kompetenz 9
-
Offenh. 7 -Gewissenh. 9 -Extrav. 7 -Verträgl. 5 -Neurotiz. 9
„Bart“ zwirbeln“

Frumold

♂ 42 - normale Größe - normal gebaut - dunkelblonde
Haarfarbe - Lockenkopf, kurz - blaue Augen - Walroßbart
(sehr langer Schnurbart) - Falte zwischen den Augen -
Unterschicht - Fischer - Kompetenz 7
Egoistisch - Albino
Offenh. 10 -Gewissenh. 13 -Extrav. 4 -Verträgl. 3 -Neurotiz.
11
Sich über den Hals streichen

Faduhenne

♀ 46 - klein - normal gebaut - mittelblonde Haarfarbe -
Mittellange Haare (bis Kinn), mit Haarspange - braune
Augen - Schiefe Zähne -
Mittellos - Knecht - Kompetenz 8
Feminin -
Offenh. 8 -Gewissenh. 8 -Extrav. 5 -Verträgl. 9 -Neurotiz. 8
Daumen umeinander kreisen lassen

Imacula

♀ 44 - überdurchschn. groß - dicklich - rote Haarfarbe -
Lange Haare gewellte (bis Rücken), Pony - grüne Augen -
Mittellos - Schmuggler oder Schläger oder Betrüger -
Kompetenz 6
Konservativ - Verfressen
Offenh. 7 -Gewissenh. 6 -Extrav. 9 -Verträgl. 14 -Neurotiz. 7
Knöchel aneinander schlagen

Wenzl

♂ 26 - normale Größe - deutlich muskulös - hellblonde
Haarfarbe - Lockenkopf, kurz - graue Augen -
Blumenkohlhöhen
Adel - Taugenichts - Kompetenz 11
Offenh. 10 -Gewissenh. 10 -Extrav. 11 -Verträgl. 6 -Neurotiz.
10
Sagt immer „Wa?“ am Ende des Satzes

Tanglan

♂ 33 - normale Größe - athletisch gebaut - dunkelblonde
Haarfarbe - Mittellange Haare mit Fett nach hinten gestylt
- blaue Augen -
Unterschicht - Tagelöhner - Kompetenz 15
Gescheit (KL > 14) - Kennt viele Gerüchte
Offenh. 4 -Gewissenh. 9 -Extrav. 7 -Verträgl. 8 -Neurotiz. 8

Thelxinoë

♀ 78 - klein - schlank - mittelblonde Haarfarbe - Lange
Haare (bis Rücken), Haarspange - blaue Augen - Tränende
Augen -
Mittelschicht - Zunfthandwerker - Kompetenz 8
Angespannt - Sehr goldgierig
Offenh. 4 -Gewissenh. 6 -Extrav. 5 -Verträgl. 10 -Neurotiz. 9

Bogumil

♂ 32 - klein - fett - hellbraune Haarfarbe - Seitenscheitel,
schlecht geschnitten (Fransen) - graue Augen - Kinnbart
(lang) - Mitesser -
Fahrendes Volk - Gaukler - Kompetenz 7
-
Offenh. 11 -Gewissenh. 8 -Extrav. 11 -Verträgl. 11 -
Neurotiz. 6
Bellt mehr, als dass er spricht

Enhard

♂ 0 - deutlich großgewachsen - normal gebaut -
hellbraune Haarfarbe - Mittelscheitel - braune Augen -
Immer nur halbgeöffnete Augen -
Unterschicht - Fischer - Kompetenz 4
Bodenständig - Gefahreninstinkt
Offenh. 10 -Gewissenh. 10 -Extrav. 4 -Verträgl. 7 -Neurotiz.
4

Elaria

♀ 76 - normale Größe - athletisch gebaut - schwarze
Haarfarbe - Sehr lange Haare (bis Hüfte) gewellt - braune
Augen -
Adel - Taugenichts - Kompetenz 5
Optimistisch - Verfressen
Offenh. 9 -Gewissenh. 12 -Extrav. 1 -Verträgl. 15 -Neurotiz.
7
Beim Sprechen versuchen den Mund rund zu machen

Efferdan

♂ 40 - klein - schlank - dunkelblonde Haarfarbe -
Mittellange Haare (bis Kinn), gescheitelt - braune Augen -
Drei-Tage-Bart - Viele Sommersprossen -
Oberschicht - Gutsbesitzer - Kompetenz 7
Bewundernswert (CH > 13) - Abergläubisch

Offenh. 7 -Gewissenh. 11 -Extrav. 3 -Verträgl. 10 -Neurotiz. 4
Mit der Zunge in den Zahnlücken nach Essensresten bohren

Yppolité

♀ 30 - normale Größe - athletisch gebaut - braune Haarfarbe - Lange Haare gewellte (bis Rücken), mit Haarband zusammengehalten - braune Augen - Dunkler Teint -
Unterschicht - Flösser oder Fährmann - Kompetenz 4
Zackig - Dichtet gerne
Offenh. 8 -Gewissenh. 13 -Extrav. 8 -Verträgl. 10 -Neurotiz. 5
Stirn kneifen

Cloduar

♂ 53 - normale Größe - normal gebaut - dunkelbraune Haarfarbe - Starke Geheimratsecken, Rest lang - braune Augen - Große Poren -
Mittelschicht - Zunftknecht - Kompetenz 7
Kultiviert - Begabung für Handwerkstalent
Offenh. 7 -Gewissenh. 11 -Extrav. 11 -Verträgl. 8 -Neurotiz. 8
Nur eine Augenbraue heben

Kazanyo

♂ 3 - klein - normal gebaut - schwarze Haarfarbe - Lockenkopf, kurz - braune Augen - Lachfältchen -
Unterschicht - Bedienung - Kompetenz 10
Sehr Arrogant - Feiert sehr gerne
Offenh. 4 -Gewissenh. 7 -Extrav. 6 -Verträgl. 10 -Neurotiz. 7
Betont immer das Ende von Wörtern

Meinloh

♂ 47 - unterdurchschn. groß - deutlich muskulös - mittelblonde Haarfarbe - Topffrisur - grüne Augen - Schnurbart - Große Unterlippe -
Fahrendes Volk - Söldner oder Abenteurer - Kompetenz 10
Streng - Begabung für Gesellschaftliches Talent
Offenh. 7 -Gewissenh. 9 -Extrav. 5 -Verträgl. 8 -Neurotiz. 9
Augenbrauen heben

Ildegarte

♀ 32 - überdurchschn. groß - dürr - hellbraune Haarfarbe - Lange Haare gewellte (Schulterlang), gescheitelt - braune Augen - Breiter Mund -
Unterschicht - Köhler - Kompetenz 7
Zuversichtlich - Buckel
Offenh. 8 -Gewissenh. 6 -Extrav. 7 -Verträgl. 7 -Neurotiz. 13

Rakolus

♂ 46 - normale Größe - schlank - dunkelblonde Haarfarbe - Mittellange Haare (bis Kinn), ins Gesicht fallend - braune Augen - Kinnbart (kurz) - Denkfalten auf der Stirn -
Unterschicht - einfacher Handwerker - Kompetenz 13
Neugierig - Liebt Süßes
Offenh. 9 -Gewissenh. 6 -Extrav. 5 -Verträgl. 2 -Neurotiz. 6

Sich selbst abbürsten

Crannsceiche

♀ 60 - überdurchschn. groß - schlank - schwarze Haarfarbe - Mittellange Haare mit Fett nach hinten gestylt - braune Augen - Fließendes Kinn - Buschige Augenbrauen
Unterschicht - Fuhrknecht - Kompetenz 7
Misstrauisch - Große Narbe
Offenh. 7 -Gewissenh. 10 -Extrav. 6 -Verträgl. 9 -Neurotiz. 1
Augen zukneifen beim Sprechen

Joruk

♂ 40 - deutlich großgewachsen - fett - dunkelblonde Haarfarbe - Mittellange gewellte Haare (bis Kinn), Pony - blaue Augen - Schnurbart (dünn) - Leicht spitze Ohren -
Unterschicht - Knecht - Kompetenz 8
Emotional - Einbeinig
Offenh. 12 -Gewissenh. 2 -Extrav. 9 -Verträgl. 6 -Neurotiz. 5

Althea

♀ 0 - klein - normal gebaut - schwarze Haarfarbe - ungezähmter Lockenkopf, mittellang - braune Augen -
Unterschicht - Knecht - Kompetenz 6
Keusch - Unentdeckter Wilderer
Offenh. 7 -Gewissenh. 6 -Extrav. 3 -Verträgl. 4 -Neurotiz. 5
Mundwinkel nach unten ziehen (Merkel-Gesicht)

Yeto

♂ 40 - normale Größe - schlank - schwarze Haarfarbe - Lange Haare (Schulterlang), ins Gesicht fallend - braune Augen - kurzer Hals -
Mittelschicht - Händler - Kompetenz 11
Sinnlich - Liebt Pflanzen und Bäume
Offenh. 13 -Gewissenh. 7 -Extrav. 6 -Verträgl. 8 -Neurotiz. 10
Spricht sehr monoton

Gamsbert

♂ 11 - klein - athletisch gebaut - hellblonde Haarfarbe - Lange Haare (Schulterlang), gescheitelt - grüne Augen - Eckiges Kinn -
Mittellos - Tagelöhner - Kompetenz 8
Anstrengend - Hat einen guten Ruf
Offenh. 5 -Gewissenh. 6 -Extrav. 8 -Verträgl. 5 -Neurotiz. 9
Ein Auge nervös zucken lassen

Lobelia

♀ 29 - normale Größe - schlank - dunkelbraune Haarfarbe - Lange Haare gewellte (bis Rücken), gescheitelt - schwarze Augen -
Mittelschicht - Schreiber oder Lehrer - Kompetenz 8
Ängstlich (MU < 10) -
Offenh. 10 -Gewissenh. 2 -Extrav. 5 -Verträgl. 10 -Neurotiz. 10
Spricht mit warmer Stimme

Ífírnía

♀ 13 - normale Größe - dürr - hellbraune Haarfarbe - Lange Haare (Schulterlang), viele Zöpfe - grüne Augen - hässlich -

Mittellos - Knecht - Kompetenz 7
 Kühn - kaut gerne Fingernägel
 Offen. 10 -Gewissenh. 5 -Extrav. 8 -Verträgl. 10 -Neurotiz. 11
 Nur eine Augenbraue heben

Siguenza

♀ 13 - normale Größe - schlank - braune Haarfarbe -
 Lange Haare (bis Rücken), Zöpfe mit Haarnadeln am Kopf
 befestigt - braune Augen - Zahnücke -
 Unterschicht - Viehhirte - Kompetenz 4
 Anstrengend - Hat Läuse
 Offen. 9 -Gewissenh. 3 -Extrav. 9 -Verträgl. 9 -Neurotiz. 10

Uribert

♂ 46 - deutlich großgewachsen - dicklich - hellblonde
 Haarfarbe - Lange gewellte Haare (Schulterlang),
 gescheitelt - blaue Augen - Lachfalten -
 Mittelschicht - Krämer - Kompetenz 7
 -
 Offen. 4 -Gewissenh. 9 -Extrav. 6 -Verträgl. 11 -Neurotiz. 9
 Nase kneifen

Karlissa

♀ 28 - normale Größe - schlank - mittelblonde Haarfarbe -
 Lange Haare (Schulterlang), Haarbänder - blaue Augen -
 dezente Stupsnase -
 Mittelschicht - Bauer - Kompetenz 8
 Streng -
 Offen. 5 -Gewissenh. 10 -Extrav. 8 -Verträgl. 4 -Neurotiz. 9
 Hände vor Gesicht falten

Anjun

♂ 57 - normale Größe - dicklich - schwarze Haarfarbe -
 Lange Haare (Schulterlang), Zöpfe an den Schläfen -
 braune Augen -
 Unterschicht - Bedienung - Kompetenz 12
 Streberhaft - Turnier-Fan
 Offen. 10 -Gewissenh. 8 -Extrav. 9 -Verträgl. 3 -Neurotiz. 6
 Ein Auge nervös zucken lassen

Ingvalion

♂ 40 - normale Größe - athletisch gebaut - schwarze
 Haarfarbe - Kurz rasiert - braune Augen - hässlich -
 Mittellos - Totengräber - Kompetenz 9
 Zuversichtlich - Besitzt einen Schatz (100D+)
 Offen. 8 -Gewissenh. 8 -Extrav. 13 -Verträgl. 5 -Neurotiz. 6

Firl

♂ 51 - normale Größe - athletisch gebaut - dunkelbraune
 Haarfarbe - Lange Haare (Schulterlang), mit Haarband
 zusammengehalten - braune Augen - Kotletten (lang) -
 Unterschicht - Fischer - Kompetenz 8
 Reif - Hat Flühe
 Offen. 9 -Gewissenh. 6 -Extrav. 8 -Verträgl. 6 -Neurotiz. 3
 Ein Auge nervös zucken lassen

Larona

♀ 31 - deutlich großgewachsen - dicklich - dunkelbraune
 Haarfarbe - Mittellange gewellte Haare (bis Kinn),
 gescheitelt - braune Augen - Breites Gesicht -
 Unterschicht - Knecht - Kompetenz 5
 - Geschickt (FF > 14)
 Offen. 5 -Gewissenh. 6 -Extrav. 9 -Verträgl. 6 -Neurotiz. 11
 Augen weiten

Oniar

♂ 48 - klein - dürr - mittelblonde Haarfarbe -
 Mittelscheitel, an den Schläfen kurz rasiert - braune Augen
 - Henriquate (Oberlippenbart und Kinnbart, verbunden) -
 Kräftige Wangenknochen -
 Unterschicht - Holzfäller - Kompetenz 8
 Dünnhäutig - Kennt viele Sagen
 Offen. 8 -Gewissenh. 8 -Extrav. 9 -Verträgl. 4 -Neurotiz. 14
 Gegenüber immer den Satz vollenden lassen

Ingvalion

♂ 12 - normale Größe - dicklich - dunkelblonde Haarfarbe
 - Mittellange gewellte Haare (bis Kinn), gescheitelt - grüne
 Augen - Verkniffene Augen -
 Unterschicht - einfacher Handwerker - Kompetenz 9
 Zuversichtlich - Kürzlich Vater/Mutter/Opa/Oma
 geworden
 Offen. 2 -Gewissenh. 7 -Extrav. 5 -Verträgl. 11 -Neurotiz. 11
 Betont immer das Ende von Wörtern

Ailbe

♀ 30 - klein - normal gebaut - schwarze Haarfarbe - Lange
 Haare (Schulterlang), hinters Ohr geklemmt - schwarze
 Augen - Zwei große Hasenzähne -
 Unterschicht - Henker - Kompetenz 9
 Empathisch (CH oder IN > 12) - Verfügt über
 Geheimwissen
 Offen. 7 -Gewissenh. 9 -Extrav. 7 -Verträgl. 9 -Neurotiz. 8
 Sagt oft „Weißte?“

Viridia

♀ 32 - normale Größe - schlank - schwarze Haarfarbe -
 Seitenscheitel, schlecht geschnitten - schwarze Augen -
 Ausgeprägte Hasenscharte -
 Unterschicht - Jäger - Kompetenz 7
 Frohsinnig - Feste Prinzipien
 Offen. 11 -Gewissenh. 5 -Extrav. 6 -Verträgl. 10 -Neurotiz. 8
 Augenbrauen heben

Albio

♂ 24 - unterdurchschn. groß - fett - dunkelbraune
 Haarfarbe - Mittelscheitel, schlecht geschnitten (Fransen) -
 braune Augen - Vollbart (sehr kurz) -
 Fahrendes Volk - Musikant oder Barde - Kompetenz 6

Unentschlossen - Viele Tätowierungen
 Offenh. 6 -Gewissenh. 6 -Extrav. 9 -Verträgl. 7 -Neurotiz. 11
 Unterarme reiben

Aldifreid

♂ 37 - unterdurchschn. groß - normal gebaut - schwarze
 Haarfarbe - Lange Haare (Schulterlang), Pony - braune
 Augen -
 Unterschicht - Schauerleute - Kompetenz 8

-
 Offenh. 7 -Gewissenh. 5 -Extrav. 10 -Verträgl. 10 -Neurotiz.
 8

Haare nach oben ziehen

Xeledur

♂ 19 - deutlich großgewachsen - athletisch gebaut -
 dunkelblonde Haarfarbe - Mittellange Haare (bis Kinn), ins
 Gesicht fallend - blaue Augen - Buschige Augenbrauen -
 Mittelschicht - Händler - Kompetenz 11

Geradlinig - Zwergenfreund

Offenh. 8 -Gewissenh. 6 -Extrav. 7 -Verträgl. 10 -Neurotiz. 8
 Ohr kneifen

Bonaventa

♀ 27 - normale Größe - schlank - braune Haarfarbe -
 Lange Haare (Schulterlang), viele Zöpfe - grüne Augen -
 Unterschicht - Bauer - Kompetenz 9

Erlebnishungrig -

Offenh. 8 -Gewissenh. 5 -Extrav. 6 -Verträgl. 6 -Neurotiz. 10
 Sagt oft „öh“

Igan

♂ 24 - klein - fett - braune Haarfarbe - Seitenscheitel,
 schlecht geschnitten (Fransen), an den Schläfen kurz
 rasiert - blaue Augen - Oberlippenflaum - Fettige Haut -
 Adel - Edler oder Ritter - Kompetenz 4

Erfolgsorientiert - Geringes Schlafbedürfnis

Offenh. 5 -Gewissenh. 10 -Extrav. 1 -Verträgl. 7 -Neurotiz. 7
 Untere Zahnreihe zeigen

Duvinia

♀ 44 - überdurchschn. groß - normal gebaut -
 dunkelbraune Haarfarbe - Lange Haare (Schulterlang),
 Haarbänder - grüne Augen - Kantiges-Kinn -

Oberschicht - Magier oder Alchemist - Kompetenz 10

Treu - Begabung für Wissenstalent

Offenh. 12 -Gewissenh. 13 -Extrav. 1 -Verträgl. 9 -Neurotiz.
 3

Lacht heiser (Hrhrhr!)

Perainetreue

♀ 34 - normale Größe - fett - mittelblonde Haarfarbe -
 Lange Haare (Schulterlang), mit Haarband
 zusammengehalten - graue Augen -

Unterschicht - Straßenhändler - Kompetenz 8

Konsequent - Blind

Offenh. 5 -Gewissenh. 8 -Extrav. 7 -Verträgl. 12 -Neurotiz.
 10

Beim Sprechen versuchen den Mund rund zu machen

Iridias

♂ 39 - normale Größe - athletisch gebaut - hellbraune
 Haarfarbe - Topffrisur - braune Augen - Schurbart und
 Unterlippenbart -

Fahrendes Volk - Kiepenkerl oder Hausierer - Kompetenz
 10

Äußerst Weise (IN > 16) - Glaubt dass alle Menschen
 lügen

Offenh. 6 -Gewissenh. 11 -Extrav. 6 -Verträgl. 11 -Neurotiz.
 11

Wange kratzen

Tydor

♂ 9 - klein - dicklich - hellbraune Haarfarbe -
 Mittelscheitel - grüne Augen - markanter Kopf -
 Adel - Adelliger Viehzüchter - Kompetenz 5

Lasziv - Hat Läuse

Offenh. 8 -Gewissenh. 2 -Extrav. 10 -Verträgl. 6 -Neurotiz.
 14

Adalbrand

♂ 19 - unterdurchschn. groß - normal gebaut - schwarze
 Haarfarbe - Seitenscheitel - braune Augen - vorspringende
 Kinn -

Unterschicht - Schauerleute - Kompetenz 5

Kontaktfreudig -

Offenh. 4 -Gewissenh. 6 -Extrav. 6 -Verträgl. 9 -Neurotiz. 12
 Hängende Schultern

Stine

♀ 28 - normale Größe - fett - dunkelbraune Haarfarbe -
 Mittellange gewellte Haare (bis Kinn), gescheitelt - grüne
 Augen -

Adel - Adelliger Zunfthandwerker - Kompetenz 5

Sehr Arrogant -

Offenh. 7 -Gewissenh. 10 -Extrav. 7 -Verträgl. 6 -Neurotiz. 9
 Ohr(en) massieren

Rufus

♂ 24 - normale Größe - normal gebaut - hellbraune
 Haarfarbe - Mittellange gewellte Haare (bis Kinn),
 Haarreif - grüne Augen - Unterlippenbart -

Mittelschicht - Zunfthandwerker - Kompetenz 7

Herumkommandierend - Depression

Offenh. 4 -Gewissenh. 14 -Extrav. 4 -Verträgl. 4 -Neurotiz. 6
 Sich immer was aus dem Auge holen

Meerkules

♂ 22 - normale Größe - deutlich muskulös - rote Haarfarbe
 - Seitenscheitel - grüne Augen - Kinnbart (kurz) -
 deutlicher Unterbiss - Hakennase

Unterschicht - einfacher Handwerker - Kompetenz 3

Tollkühn (hoher MU, niedrige KI/IN) - Einarmig

Offenh. 4 -Gewissenh. 12 -Extrav. 8 -Verträgl. 3 -Neurotiz. 4
 Auf Oberlippe rumkauen

Pomona

♀ 30 - unterdurchschn. groß - dicklich - hellbraune
 Haarfarbe - Mittellange Haare (bis Kinn), viele Zöpfe -
 grüne Augen - attraktive Wangenknochen -

Unterschicht - Bediensteter - Kompetenz 6
 Kreativ (IN > 14) -
 Offenh. 2 -Gewissenh. 8 -Extrav. 4 -Verträgl. 8 -Neurotiz. 6
 Käptn Jack Sparrow nachahmen

Pulpio

♂ 12 - klein - normal gebaut - dunkelblonde Haarfarbe -
 Seitenscheitel, schlecht geschnitten (Fransen), an den
 Schläfen kurz rasiert - grüne Augen -
 Unterschicht - Wache - Kompetenz 4
 Nervös -
 Offenh. 8 -Gewissenh. 10 -Extrav. 8 -Verträgl. 5 -Neurotiz.
 10
 Kurzzeitig schielen

Nira

♀ 68 - klein - schlank - rote Haarfarbe - Lange Haare
 (Schulterlang), gescheitelt - grüne Augen - breites Grinsen -
 -
 Unterschicht - Viehhirte - Kompetenz 4
 Unkompliziert -
 Offenh. 9 -Gewissenh. 9 -Extrav. 6 -Verträgl. 8 -Neurotiz. 10
 Sagt immer „Jo jo.“

Valdemoro

♂ 15 - unterdurchschn. groß - normal gebaut - hellbraune
 Haarfarbe - Vorne kurz, hinten lang (Vokuhila) - grüne
 Augen - Keine Augenbrauen -
 Unterschicht - Tagelöhner - Kompetenz 3
 - Angst vor Schlangen
 Offenh. 2 -Gewissenh. 9 -Extrav. 4 -Verträgl. 7 -Neurotiz. 8
 Ohr reiben

Rakorius

♂ 41 - unterdurchschn. groß - normal gebaut - hellbraune
 Haarfarbe - Lange gewellte Haare (Schulterlang), mit
 Haarband zusammengehalten - braune Augen -
 Oberschicht - Händler - Kompetenz 10
 - Kennt sich mit dem anderen Geschlecht aus
 Offenh. 10 -Gewissenh. 6 -Extrav. 7 -Verträgl. 7 -Neurotiz.
 15
 Stirn mit dem Finger beklopfen

Kasparbald

♂ 64 - normale Größe - athletisch gebaut - schwarze
 Haarfarbe - Mittelscheitel - braune Augen - Drei-Tage-Bart
 - Kräftige Wangenknochen -
 Mittelschicht - Bauer - Kompetenz 8
 Herumkommandierend - Viel gereist
 Offenh. 9 -Gewissenh. 10 -Extrav. 10 -Verträgl. 10 -
 Neurotiz. 10

Valtica

♀ 33 - deutlich großgewachsen - dürr - braune Haarfarbe -
 Lange Haare (bis Rücken), nach hinten gekämmt -
 schwarze Augen - Schräge Augenbrauen -
 Unterschicht - Köhler - Kompetenz 4
 Konsequenz - Kann sehr gut kochen

Offenh. 8 -Gewissenh. 13 -Extrav. 10 -Verträgl. 10 -
 Neurotiz. 7

Shantalla

♀ 39 - normale Größe - dürr - braune Haarfarbe - Lange
 Haare (Schulterlang), Pony - braune Augen - breites
 Grinsen -
 Mittelschicht - Krämer - Kompetenz 11
 Zärtlich - Hat Flöhe
 Offenh. 6 -Gewissenh. 12 -Extrav. 6 -Verträgl. 4 -Neurotiz.
 11
 Nur eine Augenbraue heben

Alonzo

♂ 19 - normale Größe - dicklich - braune Haarfarbe -
 Lockenkopf, mittellang - grüne Augen - Adlernase -
 Mittellos - Knecht - Kompetenz 9
 Tapfer (MU > 14) - Besitzt ein besonderes Buch
 Offenh. 5 -Gewissenh. 12 -Extrav. 8 -Verträgl. 3 -Neurotiz.
 11
 Sich andauernd strecken

Yppolité

♀ 26 - normale Größe - schlank - hellblonde Haarfarbe -
 Lange Haare gewellte Schulterlang), nach hinten
 gekämmt - graue Augen - spitzbübisches Gesicht -
 Oberschicht - Gutsbesitzer - Kompetenz 7
 Offenh. 8 -Gewissenh. 12 -Extrav. 5 -Verträgl. 7 -Neurotiz.
 12
 Lacht heiser (Hrhrhr!)

Ettel

♂ 31 - normale Größe - normal gebaut - hellblonde
 Haarfarbe - Lockenkopf, kurz - braune Augen - Vollbart
 (gestutzt) - Große Augen -
 Oberschicht - Händler - Kompetenz 7
 Mürrisch - Stubenhocker
 Offenh. 11 -Gewissenh. 9 -Extrav. 7 -Verträgl. 10 -Neurotiz.
 8
 Beim Sprechen versuchen möglichst wenig den Mund zu
 bewegen

Firisa

♀ 14 - überdurchschn. groß - dürr - schwarze Haarfarbe -
 Lange Haare (Schulterlang), Haarbänder - braune Augen -
 Balkenaugenbraue (sog. „Unibrow“) -
 Mittelschicht - Zunfthandwerker - Kompetenz 8
 Kühn - Sehr gute Beziehungen
 Offenh. 14 -Gewissenh. 7 -Extrav. 9 -Verträgl. 11 -Neurotiz.
 10
 Lispelt

Umberta

♀ 48 - klein - normal gebaut - dunkelblonde Haarfarbe -
 Mittellange Haare (bis Kinn), Haarreif - grüne Augen -
 leichte Höckernase -
 Unterschicht - Fischer - Kompetenz 4
 Pathetisch -
 Offenh. 7 -Gewissenh. 5 -Extrav. 9 -Verträgl. 5 -Neurotiz. 13
 Stark Luft holen am Satzanfang

Madelgard

♀ 43 - normale Größe - schlank - rotblonde Haarfarbe -
Mittellange gewellte Haare (bis Kinn), gescheitelt - blaue
Augen - Schlafzimmerblick -
Mittellos - Flüchtling oder Versehrter - Kompetenz 5
- Kann sehr gut feilschen
Offenh. 7 -Gewissenh. 6 -Extrav. 8 -Verträgl. 4 -Neurotiz. 10

Balbiano

♂ 75 - normale Größe - normal gebaut - dunkelblonde
Haarfarbe - Lange gewellte Haare (Schulterlang),
gescheitelt - grüne Augen - Grübchen -
Unterschicht - Flösser oder Fährmann - Kompetenz 14
Ungesprächig - Liebt scharfes Essen
Offenh. 6 -Gewissenh. 4 -Extrav. 6 -Verträgl. 7 -Neurotiz. 10
In die Augen starren

Amene

♀ 41 - klein - schlank - rotbraune Haarfarbe -
Seitenscheitel, schlecht geschnitten - grüne Augen -
Hautanomalie (dunkle und helle Flecken) -
Unterschicht - Holzfäller - Kompetenz 7
Denkfaul (KL < 11) - Gebirgskundig
Offenh. 9 -Gewissenh. 4 -Extrav. 8 -Verträgl. 8 -Neurotiz. 9
Schnell sprechen

Romero

♂ 25 - deutlich großgewachsen - dicklich - dunkelblonde
Haarfarbe - Mittellange gewellte Haare (bis Kinn),
Mittelscheitel - grüne Augen -
Mittelschicht - Krämer - Kompetenz 6
Flexibel - Besonders borongläubig
Offenh. 3 -Gewissenh. 8 -Extrav. 7 -Verträgl. 7 -Neurotiz. 7
Kinn mit dem Finger beklopfen

Efferdane

♀ 38 - unterdurchschn. groß - normal gebaut - braune
Haarfarbe - Lange Haare gewellte (Schulterlang), Pony -
braune Augen - reifes Gesicht -
Unterschicht - Knecht - Kompetenz 7
- Angst vor Schlangen
Offenh. 2 -Gewissenh. 9 -Extrav. 10 -Verträgl. 11 -Neurotiz.
8

Brea

♀ 3 - normale Größe - normal gebaut - dunkelblonde
Haarfarbe - Lange Haare, Dutt rausfallende Strähnen -
braune Augen - Gute Zähne -
Mittelschicht - Krämer - Kompetenz 6
Kultiviert -
Offenh. 6 -Gewissenh. 7 -Extrav. 7 -Verträgl. 10 -Neurotiz. 6
Lispelt

Willehalm

♂ 47 - normale Größe - dicklich - hellbraune Haarfarbe -
Mittellange Haare (bis Kinn), gescheitelt - graue Augen -
Vollbart (gestutzt, -
Unterschicht - einfacher Handwerker - Kompetenz 10
Schläfrig -
Offenh. 3 -Gewissenh. 6 -Extrav. 11 -Verträgl. 7 -Neurotiz. 6
Spricht mit warmer Stimme

Zordan

♂ 44 - normale Größe - fett - dunkelbraune Haarfarbe -
Mittelscheitel, an den Schläfen kurz rasiert - braune Augen
-
Mittelschicht - Bauer - Kompetenz 10
Zerstreut - Feste Prinzipien
Offenh. 6 -Gewissenh. 12 -Extrav. 10 -Verträgl. 6 -Neurotiz.
11
Sich immer was aus dem Auge holen

Sajida

♀ 33 - klein - normal gebaut - hellbraune Haarfarbe -
Mittellange Haare (bis Kinn), viele Zöpfe - grüne Augen -
attraktiver Mund -
Mittelschicht - Geweihter oder Magier oder Spezial -
Kompetenz 7
Exzentrisch -
Offenh. 10 -Gewissenh. 11 -Extrav. 8 -Verträgl. 9 -Neurotiz.
8
Dezent Linien auf das eigene Gesicht malen

Cloduar

♂ 62 - unterdurchschn. groß - athletisch gebaut -
hellblonde Haarfarbe - Mittelscheitel, an den Schläfen kurz
rasiert - blaue Augen -
Oberschicht - Gutsbesitzer - Kompetenz 7
Weise (IN > 16) - Hat einen Erzfeind
Offenh. 11 -Gewissenh. 6 -Extrav. 10 -Verträgl. 11 -
Neurotiz. 6

Holdtraude

♀ 16 - deutlich großgewachsen - athletisch gebaut -
dunkelbraune Haarfarbe - Lockenkopf, mittellang - braune
Augen - Kleine Schweineaugen -
Adel - Baron - Kompetenz 11
Treu -
Offenh. 11 -Gewissenh. 5 -Extrav. 11 -Verträgl. 2 -Neurotiz.
10
Zusammengesunken sitzen

Hesindian

♂ 22 - deutlich großgewachsen - normal gebaut -
rotblonde Haarfarbe - Vorne kurz, hinten lang (Vokuhila) -
braune Augen - Balkenaugenbraue (sog. „Unibrow“) - sehr
gutaussehend
Unterschicht - Schauerleute - Kompetenz 9
Aktiv -
Offenh. 2 -Gewissenh. 5 -Extrav. 11 -Verträgl. 8 -Neurotiz. 9
Ausladende Gesten

Gial

♂ 60 - normale Größe - deutlich muskulös - mittelblonde Haarfarbe - Seitenscheitel, schlecht geschnitten (Fransen) - blaue Augen - Schnurbart (dünn) - Michael-Schumacher-Kinn -

Mittellos - Knecht - Kompetenz 8

Unkreativ (IN < 11) -

Offenh. 4 -Gewissenh. 6 -Extrav. 8 -Verträgl. 10 -Neurotiz. 11

Auf den Mund starren

Ungolf

♂ 6 - normale Größe - deutlich muskulös - dunkelblonde Haarfarbe - Mittellange gewellte Haare (bis Kinn), gescheitelt - grüne Augen -

Unterschicht - Holzfäller - Kompetenz 7

Zackig - Hat Läuse

Offenh. 7 -Gewissenh. 3 -Extrav. 12 -Verträgl. 6 -Neurotiz. 4

Spricht mit hoher Stimme

Hesindiana

♀ 6 - deutlich großgewachsen - athletisch gebaut - rote Haarfarbe - Lange Haare gewellte (Schulterlang), mit Haarband zusammengehalten - graue Augen -

Oberschicht - Händler - Kompetenz 9

Offenh. 4 -Gewissenh. 4 -Extrav. 5 -Verträgl. 10 -Neurotiz. 4

Stirn mit dem Finger beklopfen

Eleonora

♀ 37 - normale Größe - athletisch gebaut - rotblonde Haarfarbe - Lange Haare (Schulterlang), mit Haarband zusammengehalten - grüne Augen -

Fahrendes Volk - Gaukler - Kompetenz 5

Bedächtig - Hasst Pflanzen und Bäume

Offenh. 4 -Gewissenh. 12 -Extrav. 7 -Verträgl. 6 -Neurotiz. 12

Kinn kneifen

Junivera

♀ 13 - unterdurchschn. groß - schlank - schwarze Haarfarbe - Mittellange Haare (bis Kinn), gescheitelt - schwarze Augen - relativ frische Wunde am Mund -

Unterschicht - Viehhirte - Kompetenz 9

- Wird von jedem gemocht

Offenh. 7 -Gewissenh. 8 -Extrav. 7 -Verträgl. 6 -Neurotiz. 7

In-den-Ausschnitt-starren :-)

Arianwen

♀ 55 - überdurchschn. groß - normal gebaut - hellbraune Haarfarbe - Lange Haare (bis Rücken), Pony - graue Augen -

Unterschicht - Tagelöhner - Kompetenz 0

Misstrauisch - Einhändig

Offenh. 2 -Gewissenh. 5 -Extrav. 8 -Verträgl. 6 -Neurotiz. 5

Mit dem Fuß über den Boden kratzen

Usvine

♀ 6 - überdurchschn. groß - schlank - hellbraune Haarfarbe - Mittellange gewellte Haare (bis Kinn), Haarspange - braune Augen - hässlich - Adlernase

Unterschicht - Fischer - Kompetenz 9

Erstaunlich dämlich (KL / IN < 8) - Jähzornig

Offenh. 4 -Gewissenh. 8 -Extrav. 6 -Verträgl. 3 -Neurotiz. 9

Augen zukneifen beim Sprechen

Daire

♀ 74 - normale Größe - schlank - hellblonde Haarfarbe - Mittelscheitel, an den Schläfen kurz rasiert - grüne Augen -

Unterschicht - Knecht - Kompetenz 8

Feige (MU < 9) -

Offenh. 3 -Gewissenh. 9 -Extrav. 6 -Verträgl. 4 -Neurotiz. 6

Hochgezogene Schulter

Eichmann

♂ 25 - unterdurchschn. groß - athletisch gebaut - hellblonde Haarfarbe - Seitenscheitel, schlecht geschnitten (Fransen) - braune Augen - Vollbart (lang) -

Mittelschicht - Wirt - Kompetenz 6

Impulsiv -

Offenh. 5 -Gewissenh. 9 -Extrav. 7 -Verträgl. 4 -Neurotiz. 7

Gesicht aufstützen

Noris

♂ 13 - normale Größe - normal gebaut - rotblonde Haarfarbe - Starke Geheimratsecken, Rest lang - braune Augen - Kleine Ohren -

Mittelschicht - Fischer - Kompetenz 8

Begeisterungsfähig - elfischer Abstammung

Offenh. 6 -Gewissenh. 3 -Extrav. 7 -Verträgl. 5 -Neurotiz. 7

Hals vorne massieren

Knorrhold

♂ 36 - normale Größe - schlank - dunkelblonde Haarfarbe - Lange Haare (Schulterlang), nach hinten gekämmt - blaue Augen - Henriquate (Oberlippenbart und Kinnbart, verbunden) -

Mittelschicht - Krämer - Kompetenz 11

Lebensfroh - Hasst Kompromisse

Offenh. 13 -Gewissenh. 5 -Extrav. 9 -Verträgl. 8 -Neurotiz. 4

Hals hinten massieren

Raul

♂ 43 - normale Größe - normal gebaut - schwarze Haarfarbe - Seitenscheitel, schlecht geschnitten (Fransen), an den Schläfen kurz rasiert - grüne Augen - Fließendes Kinn -

Fahrendes Volk - Kiepenkerl oder Hausierer - Kompetenz 9

Keusch - Besonders efferdgläubig

Offenh. 6 -Gewissenh. 9 -Extrav. 13 -Verträgl. 12 -Neurotiz. 6

6

Ohr kneifen

Ferdin

♂ 56 - klein - normal gebaut - braune Haarfarbe - Mittellange Haare (bis Kinn), Mittelscheitel - braune Augen - Knebelbart (Kinnbart mit gewirbeltem Schnurbart) - urhässlich -

Unterschicht - einfacher Handwerker - Kompetenz 6

- Einzelgänger

Offenh. 7 -Gewissenh. 11 -Extrav. 12 -Verträgl. 14 -

Neurotiz. 5

Boriane

♀ 41 - deutlich großgewachsen - athletisch gebaut - mittelblonde Haarfarbe - Lange Haare (Schulterlang), mit Haarband zusammengehalten - blaue Augen - Leichte Blumenkohlohren -
 Unterschicht - Wirt - Kompetenz 9
 Hysterisch -
 Offenh. 7 -Gewissenh. 6 -Extrav. 5 -Verträgl. 8 -Neurotiz. 11
 Ohr kratzen

Linai

♀ 68 - normale Größe - schlank - dunkelblonde Haarfarbe - Lange Haare (Schulterlang), Haarreif - braune Augen - deutlicher Überbiss -
 Mittelschicht - Zunfthandwerker - Kompetenz 7
 Zufrieden -
 Offenh. 7 -Gewissenh. 10 -Extrav. 10 -Verträgl. 8 -Neurotiz. 7
 Lacht wie ein Pferd

Evander

♂ 8 - normale Größe - normal gebaut - dunkelblonde Haarfarbe - Topfrisur - blaue Augen - attraktive Wangenknochen -
 Fahrendes Volk - Gaukler - Kompetenz 11
 - Verfressen
 Offenh. 9 -Gewissenh. 10 -Extrav. 12 -Verträgl. 6 -Neurotiz. 10
 So lange sprechen bis man keine Luft hat, dann ausführlich Luft holen

Colgan

♂ 33 - unterdurchschn. groß - deutlich muskulös - braune Haarfarbe - Seitenscheitel, schlecht geschnitten (Fransen), an den Schläfen kurz rasiert - grüne Augen - Vollbart (sehr kurz) - Lächeln -
 Adel - Großhändler - Kompetenz 9
 Konservativ - Hasst scharfes Essen
 Offenh. 5 -Gewissenh. 6 -Extrav. 13 -Verträgl. 10 -Neurotiz. 5
 Oberlippe mit dem Finger beklopfen

Kedius

♂ 0 - überdurchschn. groß - athletisch gebaut - schwarze Haarfarbe - Mittellange Haare (bis Kinn), Pony - braune Augen - Kleiner voller Mund -
 Unterschicht - Straßenhändler - Kompetenz 11
 Sehr selbstkontrolliert - Sehr goldgierig
 Offenh. 6 -Gewissenh. 4 -Extrav. 14 -Verträgl. 9 -Neurotiz. 3
 Spricht in ausschweifenden Sätzen

Delusia

♀ 32 - unterdurchschn. groß - schlank - hellblonde Haarfarbe - Lange Haare gewellte (Schulterlang), Mittelscheitel - grüne Augen - deutlicher Unterbiss - Schiefe Zähne
 Fahrendes Volk - Kiepenkerl oder Hausierer - Kompetenz 5
 Scheu - Besitzt einen Schatz (100D+)
 Offenh. 0 -Gewissenh. 7 -Extrav. 10 -Verträgl. 12 -Neurotiz. 9
 Daumen umeinander kreisen lassen

Xyston

♂ 72 - unterdurchschn. groß - normal gebaut - braune Haarfarbe - Mittellange Haare (bis Kinn), nach hinten gekämmt - braune Augen - Vollbart (gestutzt) - hässlich -
 Adel - Adeliger Gutsbesitzer - Kompetenz 11
 Charismatisch (CH > 14) - Begabung für Handwerkstalent
 Offenh. 4 -Gewissenh. 3 -Extrav. 12 -Verträgl. 8 -Neurotiz. 10

Phedro

♂ 26 - normale Größe - schlank - schwarze Haarfarbe - Mittelscheitel - braune Augen - urhässlich -
 Adel - Taugenichts - Kompetenz 8
 Unterhaltsam (CH > 13) - Hat einen guten Ruf
 Offenh. 3 -Gewissenh. 6 -Extrav. 12 -Verträgl. 14 -Neurotiz. 2

Dela

♀ 5 - normale Größe - athletisch gebaut - dunkelbraune Haarfarbe - Mittellange Haare (bis Kinn), zwei Zöpfe an der Seite - grüne Augen - Kräftige Wangenknochen -
 Adel - Baron - Kompetenz 8
 Gehorsam - Bisexuell
 Offenh. 5 -Gewissenh. 9 -Extrav. 11 -Verträgl. 9 -Neurotiz. 3

Annlir

♂ 44 - deutlich großgewachsen - normal gebaut - mittelblonde Haarfarbe - Seitenscheitel - braune Augen - Vollbart (sehr kurz) - Hageres Gesicht -
 Adel - Akademieleiter oder bedeutender Lehrer - Kompetenz 5
 - Verfügt über Geheimwissen
 Offenh. 7 -Gewissenh. 8 -Extrav. 6 -Verträgl. 10 -Neurotiz. 8
 Sagt immer „Hm hm...“

Talfan

♂ 26 - normale Größe - normal gebaut - dunkelblonde Haarfarbe - Mittellange Haare (bis Kinn), gescheitelt - grüne Augen - Schnurbart (dick) -
 Oberschicht - Reicher Erbe - Kompetenz 5
 Locker - Einhändig
 Offenh. 9 -Gewissenh. 6 -Extrav. 9 -Verträgl. 8 -Neurotiz. 12
 Nase mit dem Finger beklopfen

Gardelan

♂ 29 - normale Größe - athletisch gebaut - schwarze Haarfarbe - Mittelscheitel, an den Schläfen kurz rasiert - schwarze Augen - Schnurbart - Heller Teint -
 Fahrendes Volk - Gaukler - Kompetenz 11
 Verlässlich - Will unbedingt in höheren Stand aufsteigen

Offenh. 9 -Gewissenh. 8 -Extrav. 12 -Verträgl. 7 -Neurotiz. 10

Ulfert

♂ 34 - normale Größe - normal gebaut - rotblonde Haarfarbe - Halbglatze, mittellang - blaue Augen - Vollbart (an den Wangen besonders lang) - Knollennase - Mittelschicht - Zunft Handwerker - Kompetenz 6
Aufrechtig - Hat große Schuld auf sich geladen
Offenh. 12 -Gewissenh. 7 -Extrav. 4 -Verträgl. 8 -Neurotiz. 3
Kinn kratzen

Esclarmunda

♀ 72 - klein - normal gebaut - mittelblonde Haarfarbe - Sehr lange Haare (bis Hüfte) - blaue Augen - Schmales Gesicht - Langes Gesicht
Unterschicht - Wache - Kompetenz 14
- Zwergenfreund
Offenh. 14 -Gewissenh. 4 -Extrav. 4 -Verträgl. 6 -Neurotiz. 7
Spricht nur in kurzen Sätzen

Setanta

♂ 46 - normale Größe - dicklich - hellblonde Haarfarbe - Mittelscheitel - graue Augen - breites Grinsen -
Unterschicht - Köhler - Kompetenz 5
Streberhaft - Stigma (Stärke: W6)
Offenh. 10 -Gewissenh. 8 -Extrav. 10 -Verträgl. 10 -
Neurotiz. 3
Sprechen als ob die Luft aus einem hinausströmt, dann wieder kräftig Luft holen, etc.

Papagena

♀ 47 - normale Größe - schlank - braune Haarfarbe - Lange Haare gewellte (bis Rücken), Haarspange - blaue Augen -
Mittelschicht - Müller - Kompetenz 4
Melancholisch -
Offenh. 3 -Gewissenh. 4 -Extrav. 12 -Verträgl. 8 -Neurotiz. 3

Iridias

♂ 47 - überdurchschn. groß - schlank - dunkelbraune Haarfarbe - Sehr kurz - braune Augen - Dunkler Teint -
Unterschicht - Knecht - Kompetenz 10
Offenh. 6 -Gewissenh. 3 -Extrav. 10 -Verträgl. 13 -Neurotiz. 0
Macht Pausen in Sätzen

Eillyn

♀ 69 - normale Größe - dicklich - mittelblonde Haarfarbe - Mittellange gewellte Haare (bis Kinn), Pony - braune Augen - Faltenlos -
Unterschicht - einfacher Handwerker - Kompetenz 4
Unentschlossen -
Offenh. 4 -Gewissenh. 8 -Extrav. 5 -Verträgl. 15 -Neurotiz. 5
Augen stark zukneifen beim Sprechen

Undra

♀ 76 - klein - normal gebaut - schwarze Haarfarbe - Lange Haare gewellte (Schulterlang), Pony - braune Augen - großer Kopf -

Oberschicht - Gutsbesitzer - Kompetenz 7

Findig (KL oder IN > 13) - Misserfolgsgewöhnt
Offenh. 9 -Gewissenh. 9 -Extrav. 10 -Verträgl. 10 -Neurotiz. 6
Verdrehter Oberkörper (dem Partner nicht zugewandt)

Misla

♂ 18 - normale Größe - schlank - braune Haarfarbe - Lange Haare (Schulterlang), viele Zöpfe - grüne Augen - Sehr feine Augenbrauen -
Oberschicht - Viehzüchter - Kompetenz 4
Scheu - Mondsüchtig
Offenh. 9 -Gewissenh. 11 -Extrav. 13 -Verträgl. 7 -Neurotiz. 5
Mit dem Fuß über den Boden streichen

Yedra

♀ 34 - unterdurchschn. groß - deutlich muskulös - dunkelblonde Haarfarbe - Mittellange Haare (bis Kinn), unter Kopftuch - braune Augen - Hakennase -
Unterschicht - Schauerleute - Kompetenz 8
Romantisch -
Offenh. 4 -Gewissenh. 5 -Extrav. 8 -Verträgl. 9 -Neurotiz. 8
Keinen Satz vollenden sondern mittendrin einen neuen beginnen

Lupus

♂ 35 - unterdurchschn. groß - normal gebaut - dunkelbraune Haarfarbe - Igel-Frisur - braune Augen - Drei-Tage-Bart - Spitzes Kinn -
Fahrendes Volk - Musikant oder Barde - Kompetenz 14
Respektiert jeden - Sehr klein (1,50 schritt -)
Offenh. 1 -Gewissenh. 9 -Extrav. 8 -Verträgl. 4 -Neurotiz. 12
Betont immer das Ende von Wörtern

Therbun

♂ 24 - klein - schlank - hellbraune Haarfarbe - Seitenscheitel - braune Augen - Fischerkrause (Vollbart minus Schnurrbart) - Mandelaugen -
Mittellos - Lumpenhändler - Kompetenz 3
Nachsichtig - Gesucht I
Offenh. 5 -Gewissenh. 13 -Extrav. 9 -Verträgl. 3 -Neurotiz. 11
Wiederholt sich andauernd

Cethern

♂ 16 - unterdurchschn. groß - normal gebaut - schwarze Haarfarbe - Mittelscheitel - braune Augen -
Mittelschicht - Zunft Handwerker - Kompetenz 7
- Alkoholiker/in
Offenh. 13 -Gewissenh. 10 -Extrav. 3 -Verträgl. 3 -Neurotiz. 5

Efferdane

♀ 23 - normale Größe - athletisch gebaut - hellblonde Haarfarbe - Mittellange gewellte Haare (bis Kinn), gescheitelt - graue Augen -
Mittelschicht - Fischer - Kompetenz 8

Exzentrisch -
Offenh. 8 -Gewissenh. 9 -Extrav. 5 -Verträgl. 3 -Neurotiz. 6
Spricht durch die Nase

Rudegar

♂ 28 - normale Größe - athletisch gebaut - dunkelblonde
Haarfarbe - Mittelscheitel, schlecht geschnitten (Fransen) -
graue Augen - Stark geschwungene Augenbrauen -
Oberschicht - Zunftmeister oder Edelhandwerker -
Kompetenz 8
- Besitzt einen Schatz (100D+)
Offenh. 11 -Gewissenh. 10 -Extrav. 8 -Verträgl. 10 -
Neurotiz. 11

Vera

♀ 21 - normale Größe - schlank - mittelblonde Haarfarbe -
Lange Haare (bis Rücken), mit zwei Haarbändern links
und rechts - braune Augen -
Mittellos - Abdecker - Kompetenz 7
Pathetisch -
Offenh. 12 -Gewissenh. 7 -Extrav. 8 -Verträgl. 7 -Neurotiz. 8
Mit schiefem Mund sprechen

Ferling

♂ 72 - normale Größe - normal gebaut - rotblonde
Haarfarbe - Mittellange Haare (bis Kinn), Mittelscheitel -
blaue Augen - Kinnbart (kurz) -
Unterschicht - Bauer - Kompetenz 9
- Angst vor Nagetieren
Offenh. 7 -Gewissenh. 7 -Extrav. 6 -Verträgl. 9 -Neurotiz. 5
Sagt immer „...ich mein...“

Cyberian

♂ 18 - normale Größe - dicklich - hellblonde Haarfarbe -
Prinz-Eisenherz-Frisur - blaue Augen - Sehr breite Nase -
Fahrendes Volk - Musikant oder Barde - Kompetenz 5
- Verglichen am Stand reich
Offenh. 9 -Gewissenh. 8 -Extrav. 7 -Verträgl. 9 -Neurotiz. 5
Andauernd „den Hals einrecken“

Gonzaga

♀ 27 - deutlich großgewachsen - normal gebaut - braune
Haarfarbe - Mittellange gewellte Haare (bis Kinn),
Mittelscheitel - blaue Augen - Schräge Augen -
Mittelschicht - Zunfthandwerker - Kompetenz 8
- Großer Wortschatz
Offenh. 14 -Gewissenh. 6 -Extrav. 2 -Verträgl. 13 -Neurotiz.
4
Wenn Gegenüber spricht oft nicken

Therengar

♂ 27 - deutlich großgewachsen - athletisch gebaut -
hellblonde Haarfarbe - Topffrisur - graue Augen - Fast
dreieckiges Gesicht - tiefe Augen
Oberschicht - Händler - Kompetenz 9
Beherrscht - Kürzlich Vater/Mutter/Opa/Oma geworden
Offenh. 11 -Gewissenh. 7 -Extrav. 4 -Verträgl. 9 -Neurotiz. 9

Robak

♂ 55 - normale Größe - dicklich - hellbraune Haarfarbe -
Lange Haare (Schulterlang), mit Haarreif - grüne Augen -
langer Hals -
Unterschicht - Fischer - Kompetenz 5
Sparsam -
Offenh. 8 -Gewissenh. 7 -Extrav. 3 -Verträgl. 6 -Neurotiz. 10
Sich auf dem Stuhl abstützen

Firunian

♂ 30 - überdurchschn. groß - normal gebaut -
dunkelblonde Haarfarbe - Kurze Haare mit Fett nach
hinten gestylt - blaue Augen - Buschige Augenbrauen -
Mittelschicht - Wirt - Kompetenz 13
Offenh. 10 -Gewissenh. 5 -Extrav. 8 -Verträgl. 7 -Neurotiz. 9
Sagt immer „Wa?“ am Ende des Satzes

Sylvatica

♀ 24 - deutlich großgewachsen - normal gebaut -
dunkelblonde Haarfarbe - Lange Haare (Schulterlang),
unter Kopftuch - grüne Augen - bildschön -
Adel - Adelige Viehzüchter - Kompetenz 1
Charmant (CH > 13) - Unentdecker
Freigeister/Revolutionär
Offenh. 9 -Gewissenh. 10 -Extrav. 10 -Verträgl. 12 -
Neurotiz. 7

Espejo

♂ 55 - überdurchschn. groß - dürr - dunkelblonde
Haarfarbe - Mittellange gewellte Haare (bis Kinn),
gescheitelt - braune Augen - Falten um die Nase -
Unterschicht - Fischer - Kompetenz 6
- Schwitzt sehr viel
Offenh. 10 -Gewissenh. 4 -Extrav. 2 -Verträgl. 7 -Neurotiz. 5
Dezent Linien auf das eigene Gesicht malen

Aarwulf

♂ 16 - unterdurchschn. groß - athletisch gebaut -
dunkelblonde Haarfarbe - Glatze (durch Haarausfall) -
grüne Augen - Glubschaugen - kleine Zahnücke
Mittelschicht - Müller - Kompetenz 6
- Liebt Saures
Offenh. 9 -Gewissenh. 8 -Extrav. 4 -Verträgl. 10 -Neurotiz.
12
Betont deutlich Vokale

Cloduar

♂ 17 - überdurchschn. groß - dürr - dunkelblonde
Haarfarbe - Kurz, schlecht geschnitten (Fransen) - braune
Augen - Vollbart (gestutzt, - Viele schwarze Zähne -
Mittellos - Wilderer - Kompetenz 8
Äußerst Weise (IN > 16) -
Offenh. 13 -Gewissenh. 11 -Extrav. 6 -Verträgl. 5 -Neurotiz.
9
Kurzzeitig spielen

Aedin

♂ 57 - normale Größe - normal gebaut - dunkelblonde
Haarfarbe - Mittellange Haare (bis Kinn), nach hinten

gekämmt - grüne Augen - Schnurbart (dick) - Schmales Gesicht -

Unterschicht - Fuhrknecht - Kompetenz 13
- Blähungen

Offenh. 9 -Gewissenh. 6 -Extrav. 4 -Verträgl. 8 -Neurotiz. 6
Ohr mit dem Finger beklopfen

Gleann

♀ 12 - normale Größe - normal gebaut - schwarze Haarfarbe - Lange Haare (Schulterlang), nach hinten gekämmt - schwarze Augen - Schräge Augen - Oberschicht - Viehzüchter - Kompetenz 7

Sonniges Gemüt - Bei den Großeltern aufgewachsen
Offenh. 2 -Gewissenh. 9 -Extrav. 5 -Verträgl. 7 -Neurotiz. 10
Hände vor Bauch falten

Fran

♂ 37 - normale Größe - normal gebaut - braune Haarfarbe - Mittellange Haare (bis Kinn), ins Gesicht fallend - braune Augen - Schmolmund -

Mittelschicht - Schreiber oder Lehrer - Kompetenz 5
Albern -
Offenh. 4 -Gewissenh. 9 -Extrav. 4 -Verträgl. 7 -Neurotiz. 6
Daumen umeinander kreisen lassen

Phexla

♀ 45 - überdurchschn. groß - dürr - dunkelblonde Haarfarbe - Mittellange Haare mit Fett nach hinten gestylt - blaue Augen - Zwei große Hasenzähne -

Unterschicht - Bediensteter - Kompetenz 2
Charismatisch (CH > 14) - sehr feuchte Aussprache
Offenh. 6 -Gewissenh. 5 -Extrav. 7 -Verträgl. 7 -Neurotiz. 6
Sprechen als ob die Luft aus einem hinausstört, dann wieder kräftig Luft holen, etc.

Cuil

♂ 37 - überdurchschn. groß - dicklich - braune Haarfarbe - Geheimratsecken, Rest kurz - grüne Augen - Walroßbart (sehr lange Schnurbart) - Fuchsgesicht -

Unterschicht - Knecht - Kompetenz 5
Unternehmungslustig -
Offenh. 11 -Gewissenh. 6 -Extrav. 7 -Verträgl. 8 -Neurotiz. 6
Spricht mit falscher Betonung

Alda

♀ 28 - unterdurchschn. groß - normal gebaut - dunkelbraune Haarfarbe - Seitenscheitel, schlecht geschnitten, an den Schläfen kurz rasiert - blaue Augen - ebenmäßiges Gesicht -

Unterschicht - einfacher Handwerker - Kompetenz 5
- Besonders efferdgläubig
Offenh. 5 -Gewissenh. 4 -Extrav. 7 -Verträgl. 6 -Neurotiz. 7

Lovis(i)a

♀ 31 - überdurchschn. groß - normal gebaut - hellbraune Haarfarbe - Lange Haare (bis Rücken), Haarspange - blaue Augen - Schmales Gesicht -

Unterschicht - Jäger - Kompetenz 8

-
Offenh. 7 -Gewissenh. 3 -Extrav. 7 -Verträgl. 11 -Neurotiz. 4
Sich immer was aus dem Auge holen

Binsbart

♂ 22 - normale Größe - athletisch gebaut - braune Haarfarbe - Seitenscheitel - braune Augen - Vollbart (mittellang, am Kinn länger) -

Unterschicht - Flösser oder Fährmann - Kompetenz 1
Besonnen - Glaubt dass alle Menschen lügen
Offenh. 5 -Gewissenh. 4 -Extrav. 6 -Verträgl. 6 -Neurotiz. 9
Unterlippe reiben

Kalmanus

♂ 23 - normale Größe - fett - braune Haarfarbe - Kurz rasiert, Zopf am Hinterkopf - blaue Augen - Schiefe Zähne - Unterschicht - Fischer - Kompetenz 6

Aktiv -
Offenh. 7 -Gewissenh. 6 -Extrav. 8 -Verträgl. 6 -Neurotiz. 5
Sagt oft „Weißte?“

Linai

♀ 72 - überdurchschn. groß - dicklich - schwarze Haarfarbe - Mittellange gewellte Haare (bis Kinn), Haarband - braune Augen -

Adel - Adelige Händler - Kompetenz 11
Einfallsreich (KL oder IN > 13) - Kürzlich Vater/Mutter/Opa/Oma geworden
Offenh. 7 -Gewissenh. 3 -Extrav. 5 -Verträgl. 2 -Neurotiz. 8
Andauernd „den Hals einrecken“

Fenia

♀ 0 - unterdurchschn. groß - normal gebaut - dunkelblonde Haarfarbe - Lange gewellte Haare (bis Rücken), hinters Ohr geklemmt - braune Augen - spitzbübisches Gesicht -

Unterschicht - Knecht - Kompetenz 10
Widerborstig - Gebirgskundig
Offenh. 4 -Gewissenh. 4 -Extrav. 11 -Verträgl. 5 -Neurotiz. 6
Nuschelt sehr stark

Rickl

♂ 76 - deutlich großgewachsen - normal gebaut - dunkelbraune Haarfarbe - Starke Geheimratsecken, Rest lang - grüne Augen - Faltenlos - Denkfalten auf der Stirn
Unterschicht - Tagelöhner - Kompetenz 5

Frohsinnig - Sehr jähzornig
Offenh. 7 -Gewissenh. 9 -Extrav. 12 -Verträgl. 9 -Neurotiz. 10

Dominga

♀ 35 - normale Größe - dicklich - mittelblonde Haarfarbe - Lange Haare (bis Rücken), nach hinten gekämmt - braune Augen - Sehr feine Augenbrauen -

Unterschicht - Tagelöhner - Kompetenz 6
Offenh. 13 -Gewissenh. 9 -Extrav. 11 -Verträgl. 5 -Neurotiz. 7

Hesindion

♂ 53 - normale Größe - dürr - dunkelbraune Haarfarbe - Topffrisur - braune Augen - Schwarze Zähne - Mittellos - Tagelöhner - Kompetenz 6
 Albern - Sehr geizig
 Offen. 8 -Gewissenh. 12 -Extrav. 8 -Verträgl. 9 -Neurotiz. 3
 Nase mit dem Finger beklopfen

Uachdan

♂ 15 - klein - normal gebaut - schwarze Haarfarbe - Kurz rasiert, Zopf am Hinterkopf - braune Augen - Mittelschicht - Bauer - Kompetenz 11
 Ordnungsliebend -
 Offen. 13 -Gewissenh. 10 -Extrav. 3 -Verträgl. 5 -Neurotiz. 7

Tiroid

♂ 30 - unterdurchschn. groß - athletisch gebaut - schwarze Haarfarbe - Geheimratsecken, Rest mittellang - braune Augen - Unterschicht - Straßenhändler - Kompetenz 5
 Albern -
 Offen. 10 -Gewissenh. 7 -Extrav. 7 -Verträgl. 5 -Neurotiz. 9
 Mund leicht offen lassen

Widumaid

♀ 24 - unterdurchschn. groß - athletisch gebaut - hellbraune Haarfarbe - Lange Haare (Schulterlang), Haarspangen - braune Augen - Großer Leberfleck am Kinn -
 Mittellos - Einbrecher - Kompetenz 7
 - Kennt viele Gerüchte
 Offen. 6 -Gewissenh. 7 -Extrav. 6 -Verträgl. 10 -Neurotiz. 15
 Macht Pausen in Sätzen

Barl

♂ 39 - normale Größe - deutlich muskulös - rotblonde Haarfarbe - Seitenscheitel, an den Schläfen kurz rasiert - graue Augen - Eckiges Kinn -
 Adel - Akademieleiter oder bedeutender Lehrer - Kompetenz 5
 Sonniges Gemüt - Wird von jedem gemocht
 Offen. 5 -Gewissenh. 11 -Extrav. 4 -Verträgl. 6 -Neurotiz. 10
 Schief sitzen

Jule

♀ 30 - deutlich großgewachsen - deutlich muskulös - rotbraune Haarfarbe - Mittellange gewellte Haare (bis Kinn), Mittelscheitel - grüne Augen - Schiefe Zähne - Mittelschicht - Schreiber oder Lehrer - Kompetenz 8
 Hilfsbereit - Gesucht I
 Offen. 7 -Gewissenh. 7 -Extrav. 9 -Verträgl. 5 -Neurotiz. 2
 Betont immer das Ende von Wörtern

Ingunde

♀ 48 - normale Größe - normal gebaut - rote Haarfarbe - Lange Haare (bis Rücken), mit Haarband zusammengehalten - braune Augen - Große Ohren - Mittelschicht - Krämer - Kompetenz 9
 Verrückt - Hasst Vögel
 Offen. 11 -Gewissenh. 1 -Extrav. 7 -Verträgl. 5 -Neurotiz. 4
 Macht Pausen in Sätzen

Dythlind

♀ 66 - überdurchschn. groß - normal gebaut - dunkelblonde Haarfarbe - Mittellange Haare (bis Kinn), unter Haube - grüne Augen - Kräftige Wangenknochen - Unterschicht - Fischer - Kompetenz 2
 Pathetisch -
 Offen. 14 -Gewissenh. 9 -Extrav. 11 -Verträgl. 5 -Neurotiz. 5
 Sagt immer „Nichwar?“

Rubec

♂ 11 - normale Größe - schlank - mittelblonde Haarfarbe - Seitenscheitel, schlecht geschnitten (Fransen) - grüne Augen - Lachfältchen -
 Unterschicht - Schauerleute - Kompetenz 3
 - Tierfreund
 Offen. 10 -Gewissenh. 10 -Extrav. 5 -Verträgl. 0 -Neurotiz. 4
 Wange mit dem Finger beklopfen

Arenaria

♀ 36 - klein - dicklich - schwarze Haarfarbe - Mittellange gewellte Haare (bis Kinn), Pony - braune Augen - Mittelschicht - Zunfthandwerker - Kompetenz 6
 Zufrieden - Sehr gläubig
 Offen. 11 -Gewissenh. 9 -Extrav. 9 -Verträgl. 6 -Neurotiz. 7

Ansfin

♂ 38 - klein - normal gebaut - dunkelbraune Haarfarbe - Mittellange Haare (bis Kinn), geschaitelt - grüne Augen - Walroßbart (sehr lange Schnurbart) - Langes Gesicht -
 Unterschicht - Köhler - Kompetenz 7
 Romantisch - Oft geistesabwesend
 Offen. 4 -Gewissenh. 8 -Extrav. 10 -Verträgl. 9 -Neurotiz. 7
 Gelegentlich auf Unterarm trommeln

Sylvette

♀ 69 - normale Größe - dicklich - braune Haarfarbe - Lange Haare gewellte (Schulterlang), mit Haarband zusammengehalten - braune Augen - Wolfsgesicht - Mittellos - Schmuggler oder Schläger oder Betrüger - Kompetenz 7
 Gesetzestreu - Dunkelangst
 Offen. 4 -Gewissenh. 8 -Extrav. 6 -Verträgl. 8 -Neurotiz. 10
 Betont sehr stark („Missster Aaaaannnderson...“)

Thelxinoë

♀ 31 - klein - normal gebaut - hellbraune Haarfarbe - Lange Haare gewellte (bis Rücken), Haarreif - blaue Augen - Warze an der Nase -
 Unterschicht - Holzfäller - Kompetenz 3
 Respektiert jeden - Sehr gläubig

Offenh. 3 -Gewissenh. 6 -Extrav. 4 -Verträgl. 6 -Neurotiz. 12
Unterlippe hervor schieben beim Sprechen

Linnert

♂ 66 - unterdurchschn. groß - normal gebaut - rotblonde
Haarfarbe - Lange Haare (Schulterlang), gescheitelt -
grüne Augen - Fischerkrause (Vollbart minus Schnurrbart)
- Höckernase -
Mittelschicht - Schreiber oder Lehrer - Kompetenz 8
Humorvoll - Kann sehr gut argumentieren
Offenh. 8 -Gewissenh. 11 -Extrav. 6 -Verträgl. 12 -Neurotiz.
9

Ascanio

♂ 8 - überdurchschn. groß - deutlich muskulös - braune
Haarfarbe - Mittelscheitel, an den Schläfen kurz rasiert -
grüne Augen - sehr gutaussehend -
Adel - Adelliger Händler - Kompetenz 12
Offenh. 5 -Gewissenh. 14 -Extrav. 8 -Verträgl. 12 -Neurotiz.
7
Auf Stuhl wippen

Leondris

♂ 75 - überdurchschn. groß - schlank - hellbraune
Haarfarbe - Mittelscheitel, schlecht geschnitten (Fransen) -
blaue Augen - Schnurrbart - Pickel -
Unterschicht - Viehhirte - Kompetenz 4
Misstrauisch - Einzelkind
Offenh. 8 -Gewissenh. 10 -Extrav. 11 -Verträgl. 9 -Neurotiz.
4

Zadalon

♂ 42 - überdurchschn. groß - normal gebaut - hellbraune
Haarfarbe - Mittellange Haare (bis Kinn), gescheitelt -
grüne Augen - Schnurrbart (dick) - Kräftige
Wangenknochen -
Mittellos - Flüchtling oder Versehrter - Kompetenz 10
Erstaunlich dämlich (KL / IN < 8) -
Offenh. 4 -Gewissenh. 8 -Extrav. 6 -Verträgl. 7 -Neurotiz. 7

Hedera

♀ 6 - überdurchschn. groß - deutlich muskulös -
hellbraune Haarfarbe - Lange Haare gewellte
Schulterlang), nach hinten gekämmt - grüne Augen -
Wolfsgesicht - Schlafzimmerblick
Mittelschicht - Fischer - Kompetenz 8
Pingelig - Will es allen recht machen
Offenh. 9 -Gewissenh. 7 -Extrav. 7 -Verträgl. 14 -Neurotiz.
12

Droderon

♂ 50 - normale Größe - athletisch gebaut - rotblonde
Haarfarbe - Mittellange Haare (bis Kinn), ins Gesicht
fallend - braune Augen - Vollbart (mittellang) - Fettige
Haut -
Fahrendes Volk - Musikant oder Barde - Kompetenz 7
Emotional - Riecht angenehm
Offenh. 9 -Gewissenh. 10 -Extrav. 14 -Verträgl. 9 -Neurotiz.
6
Haare nach oben ziehen

Floros

♂ 62 - normale Größe - athletisch gebaut - rotblonde
Haarfarbe - Kurz, schlecht geschnitten (Fransen) - blaue
Augen - Kleiner Schnäuzer (aka Charlie-Chaplin-Bärtchen)
- Denkfalten auf der Stirn -
Fahrendes Volk - Musikant oder Barde - Kompetenz 11
Locker - Kürzlich mit wichtigem Vorhaben gescheitert
Offenh. 10 -Gewissenh. 8 -Extrav. 6 -Verträgl. 9 -Neurotiz. 9
Schultern gelegentlich leicht kreisen

Kiaras

♂ 29 - normale Größe - dicklich - dunkelblonde Haarfarbe
- Lockenkopf, kurz - braune Augen - Stupsnase -
Oberschicht - Schiffseigner - Kompetenz 10
Selbstbewusst (MU > 14) -
Offenh. 3 -Gewissenh. 6 -Extrav. 4 -Verträgl. 5 -Neurotiz. 13
Auf Unterlippe beißen

Valdemoro

♂ 48 - normale Größe - dicklich - dunkelblonde Haarfarbe
- Topffrisur - braune Augen - Vollbart (an den Wangen
besonders lang) - sehr gutaussehend -
Unterschicht - Jäger - Kompetenz 6
- Lichtscheu
Offenh. 8 -Gewissenh. 9 -Extrav. 5 -Verträgl. 3 -Neurotiz. 10
Runden Mund machen

Boronllyl

♀ 15 - normale Größe - normal gebaut - dunkelbraune
Haarfarbe - Lange Haare gewellte (bis Rücken), gescheitelt
- schwarze Augen - Wolfsgesicht -
Unterschicht - Fuhrknecht - Kompetenz 6
Dominant - Angst vor Nagetieren
Offenh. 8 -Gewissenh. 5 -Extrav. 11 -Verträgl. 6 -Neurotiz. 6
Nase kneifen

Eochaid

♂ 31 - überdurchschn. groß - fett - braune Haarfarbe -
Topffrisur - grüne Augen - Dunkler Teint -
Unterschicht - Holzfäller - Kompetenz 4
Charmant (CH > 13) - chronische Rückenschmerzen
Offenh. 7 -Gewissenh. 5 -Extrav. 13 -Verträgl. 9 -Neurotiz. 8
Wenn Gegenüber spricht oft seufzen

Abelmir

♂ 37 - klein - normal gebaut - dunkelblonde Haarfarbe -
Lockenkopf, mittellang - blaue Augen - Kinnbart (lang) -
Mittelschicht - Fischer - Kompetenz 5
- Vorurteile gegenüber Zwergen
Offenh. 12 -Gewissenh. 4 -Extrav. 9 -Verträgl. 9 -Neurotiz. 8

Waldtraute

♀ 55 - normale Größe - fett - rote Haarfarbe - Lange Haare
gewellte (bis Rücken), Haarspangen - blaue Augen - leichte
Segelohren -
Unterschicht - Bediensteter - Kompetenz 6
Unangenehm (CH < 8) - Steifes Bein
Offenh. 10 -Gewissenh. 5 -Extrav. 9 -Verträgl. 5 -Neurotiz. 9

Wallfried

♂ 37 - normale Größe - dicklich - rote Haarfarbe - Kurze Haare mit Fett nach hinten gestylt - blaue Augen - Makellose Haut - Mittelschicht - Zunfthandwerker - Kompetenz 8 Tapfer (MU > 14) - Wohlklang Offenh. 9 -Gewissenh. 6 -Extrav. 1 -Verträgl. 9 -Neurotiz. 5 Hände reiben ("Ausgezeichnet, Smithers...")

Alienora

♀ 8 - normale Größe - dürr - dunkelbraune Haarfarbe - Mittellange Haare (bis Kinn), zwei Zöpfe an der Seite - braune Augen - Fast dreieckiges Gesicht - Unterschicht - Knecht - Kompetenz 4 Tollkühn (hoher MU, niedrige KI/IN) - Eisern Offenh. 4 -Gewissenh. 9 -Extrav. 9 -Verträgl. 7 -Neurotiz. 7 Unterarme reiben

Dette

♀ 50 - normale Größe - normal gebaut - dunkelblonde Haarfarbe - Lange Haare (Schulterlang), mit Haarband zusammengehalten - braune Augen - Mittellos - Dieb - Kompetenz 5 Aufgeschlossen - Sehr robust (KO > 16) Offenh. 8 -Gewissenh. 7 -Extrav. 7 -Verträgl. 14 -Neurotiz. 11 Macht Pausen in Sätzen

Rondralieb

♀ 47 - überdurchschn. groß - normal gebaut - braune Haarfarbe - Lange Haare (Schulterlang), Haarreif - schwarze Augen - spitzbübisches Gesicht - Unterschicht - Knecht - Kompetenz 9 Anstrengend - Erfolgsgewöhnt Offenh. 10 -Gewissenh. 9 -Extrav. 2 -Verträgl. 9 -Neurotiz. 10 Wange kneifen

Filyina

♀ 49 - normale Größe - dürr - schwarze Haarfarbe - Lange Haare (bis Rücken), nach hinten gekämmt - schwarze Augen - Fehlender Eckzahn (unten) - Mittelschicht - Händler - Kompetenz 7 Offenh. 6 -Gewissenh. 7 -Extrav. 7 -Verträgl. 4 -Neurotiz. 10 Sagt immer „Wa?“ am Ende des Satzes

Korisande

♀ 24 - unterdurchschn. groß - schlank - mittelblonde Haarfarbe - Lange Haare gewellte (Schulterlang), Pony - blaue Augen - Mittellos - Bettler - Kompetenz 11 Egoistisch - Hat Flöhe Offenh. 9 -Gewissenh. 3 -Extrav. 4 -Verträgl. 5 -Neurotiz. 11

Efferdje

♀ 26 - unterdurchschn. groß - dürr - schwarze Haarfarbe - Lange Haare, Zopf kunstvoll um den Kopf gewickelt - schwarze Augen - leichter Damenbart - Fehlender Schneidezahn (unten) -

Unterschicht - Viehhirte - Kompetenz 8 Selbstbewusst (MU > 14) - Religiöser Fanatiker Offenh. 10 -Gewissenh. 3 -Extrav. 3 -Verträgl. 9 -Neurotiz. 4

Maqueda

♀ 0 - normale Größe - normal gebaut - hellbraune Haarfarbe - Lange Haare gewellte (bis Rücken), Pony - grüne Augen - Große Augen Unterschicht - Jäger - Kompetenz 4 Liebt Pferde Offenh. 11 -Gewissenh. 6 -Extrav. 9 -Verträgl. 9 -Neurotiz. 9 Spricht mit hoher Stimme

Livia

♀ 79 - normale Größe - schlank - hellbraune Haarfarbe - Mittelscheitel, schlecht geschnitten - braune Augen - Oberschicht - Viehzüchter - Kompetenz 11 Leicht Hysterisch - Offenh. 10 -Gewissenh. 8 -Extrav. 6 -Verträgl. 7 -Neurotiz. 10 Spricht mit warmer Stimme

Iocanda

♀ 23 - normale Größe - athletisch gebaut - hellbraune Haarfarbe - Mittellange gewellte Haare (bis Kinn), gescheitelt - graue Augen - Michael-Schumacher-Kinn - Unterschicht - Fischer - Kompetenz 11 Vorsichtig (MU < 11) - Hat große Schuld auf sich geladen Offenh. 10 -Gewissenh. 8 -Extrav. 5 -Verträgl. 9 -Neurotiz. 11 Beim Sprechen versuchen den Mund rund zu machen

Rovena

♀ 21 - überdurchschn. groß - dürr - dunkelbraune Haarfarbe - Lange Haare gewellte (Schulterlang), Pony - grüne Augen - hässlich - Fahrendes Volk - Wanderarbeiter - Kompetenz 9 Gescheit (KL > 14) - Sehr gläubig Offenh. 10 -Gewissenh. 8 -Extrav. 11 -Verträgl. 7 -Neurotiz. 9 Nase mit dem Finger beklopfen

Estrelle

♀ 59 - unterdurchschn. groß - normal gebaut - hellbraune Haarfarbe - Lange Haare gewellte (bis Rücken), Haarreif - blaue Augen - Wolfsgesicht - Adel - Großhändler - Kompetenz 8 Begeisterungsfähig - Liebt Saures Offenh. 8 -Gewissenh. 2 -Extrav. 10 -Verträgl. 9 -Neurotiz. 3 Mund leicht offen lassen

Tsael

♂ 36 - normale Größe - normal gebaut - hellbraune Haarfarbe - Halbglatze, lange Haare - braune Augen - Fischerkrause (Vollbart minus Schnurrbart) - Dunkelrote Lippen - Oberschicht - Händler - Kompetenz 3

Verletzlich (MU < 11) -
 Offenh. 5 -Gewissenh. 6 -Extrav. 4 -Verträgl. 5 -Neurotiz. 1
 Mit dem Finger ins Leer deuten

Rondria

♀ 35 - normale Größe - deutlich muskulös - braune
 Haarfarbe - Lange Haare (bis Rücken), Pony - grüne Augen
 - Adlernase - Viele Mitesser
 Unterschicht - Fischer - Kompetenz 7
 Wohlerzogen - Unentdeckter Druiden
 Offenh. 6 -Gewissenh. 4 -Extrav. 5 -Verträgl. 7 -Neurotiz. 3
 Spricht nur in kurzen Sätzen

Imilke

♀ 23 - deutlich großgewachsen - schlank - hellblonde
 Haarfarbe - Mittellange Haare (bis Kinn), Zöpfe mit
 Haarnadeln am Kopf befestigt - blaue Augen - Kräftiges
 Kinn -
 Unterschicht - Tagelöhner - Kompetenz 9
 - Neugierig
 Offenh. 8 -Gewissenh. 9 -Extrav. 5 -Verträgl. 6 -Neurotiz. 10
 Gesicht mit beiden Händen reiben

Clothild

♀ 65 - normale Größe - normal gebaut - rote Haarfarbe -
 Lockenkopf, kurz - grüne Augen - Eklig lange Nasenhaare
 -
 Unterschicht - Knecht - Kompetenz 10
 Mürrisch - Weint manchmal ohne Grund
 Offenh. 11 -Gewissenh. 10 -Extrav. 9 -Verträgl. 2 -Neurotiz.
 13
 Lacht wie ein Pferd

Anthyllis

♀ 23 - überdurchschn. groß - normal gebaut - schwarze
 Haarfarbe - Mittellange Haare (bis Kinn), Mittelscheitel -
 braune Augen - Augen weit auseinander -
 Unterschicht - einfacher Handwerker - Kompetenz 3
 Überempfindlich - Viele Tätowierungen
 Offenh. 9 -Gewissenh. 8 -Extrav. 11 -Verträgl. 3 -Neurotiz. 6
 Spricht durch die Nase

Leonidas

♂ 48 - normale Größe - normal gebaut - dunkelbraune
 Haarfarbe - Stirnglatz Rest kurz - grüne Augen -
 Oberschicht - Gelehrter - Kompetenz 5
 Dickhäutig -
 Offenh. 9 -Gewissenh. 7 -Extrav. 9 -Verträgl. 8 -Neurotiz. 4

Aneirin

♂ 60 - normale Größe - athletisch gebaut - dunkelbraune
 Haarfarbe - Geheimratsecken, Rest mittellang - braune
 Augen - Kleine Ohren -
 Oberschicht - Händler - Kompetenz 7
 Humorvoll - Begabung für Gesellschaftliches Talent
 Offenh. 6 -Gewissenh. 2 -Extrav. 9 -Verträgl. 7 -Neurotiz. 5
 Kinn kratzen

Barsine

♀ 38 - normale Größe - deutlich muskulös - rotblonde
 Haarfarbe - Lange Haare (bis Rücken), gescheitelt - grüne
 Augen - Stark geschwungene Augenbrauen -
 Oberschicht - Händler - Kompetenz 11
 Gescheit (KL > 14) - Macht fast immer das was andere tun
 Offenh. 6 -Gewissenh. 7 -Extrav. 8 -Verträgl. 9 -Neurotiz. 5
 Auf den Mund starren

Tsarthemisia

♀ 9 - normale Größe - normal gebaut - hellblonde
 Haarfarbe - Lange Haare gewellte (bis Rücken), mit zwei
 Haarbändern links und rechts - grüne Augen -
 Mittelschicht - Müller - Kompetenz 5
 Bedächtig -
 Offenh. 11 -Gewissenh. 7 -Extrav. 4 -Verträgl. 6 -Neurotiz.
 10

Perdan

♂ 19 - normale Größe - dürr - hellblonde Haarfarbe -
 Seitenscheitel, an den Schläfen kurz rasiert - blaue Augen -
 Angelina-Jolie-Mund -
 Unterschicht - Flösser oder Fährmann - Kompetenz 2
 Zaudernd - Gesucht II
 Offenh. 3 -Gewissenh. 6 -Extrav. 7 -Verträgl. 7 -Neurotiz. 7
 Den Gegenüber nur mit einem Auge anschauen (d.h. im
 nicht das volle Gesicht zuwenden)

Zolthan

♂ 37 - unterdurchschn. groß - normal gebaut - hellblonde
 Haarfarbe - Geheimratsecken, Rest kurz - graue Augen -
 Kinnbart (lang) - Knollennase -
 Oberschicht - Magier oder Alchemist - Kompetenz 3
 - Liebt Hunde
 Offenh. 7 -Gewissenh. 5 -Extrav. 0 -Verträgl. 10 -Neurotiz. 4
 Sich über den Hals streichen

Stater

♂ 19 - normale Größe - deutlich muskulös - hellbraune
 Haarfarbe - Lockenkopf, mittellang - braune Augen -
 Hakennase -
 Fahrendes Volk - Gaukler - Kompetenz 4
 Unangenehm (CH < 8) - Gelähmter Arm
 Offenh. 8 -Gewissenh. 8 -Extrav. 7 -Verträgl. 9 -Neurotiz. 7
 Unterlippe reiben

Arve

♂ 8 - deutlich großgewachsen - normal gebaut - schwarze
 Haarfarbe - Lange Haare (Schulterlang), gescheitelt -
 braune Augen - Dunkler Teint -
 Unterschicht - Holzfäller - Kompetenz 6
 Findig (KL oder IN > 13) -
 Offenh. 8 -Gewissenh. 4 -Extrav. 10 -Verträgl. 9 -Neurotiz.
 10
 Den Gegenüber nur mit einem Auge anschauen (d.h. im
 nicht das volle Gesicht zuwenden)

Groben

♂ 14 - normale Größe - schlank - hellbraune Haarfarbe -
 Mittellange Haare (bis Kinn), Mittelscheitel - schwarze
 Augen -
 Oberschicht - Magier oder Alchemist - Kompetenz 9

Optimistisch - Meeresangst
 Offenh. 12 -Gewissenh. 9 -Extrav. 10 -Verträgl. 10 -
 Neurotiz. 7
 Wange kratzen

Korinna

♀ 40 - normale Größe - dicklich - hellbraune Haarfarbe -
 Lange Haare gewellte (bis Rücken), Haarreif - braune
 Augen - großer Kopf -
 Adel - Stadtrat oder Bürgermeister - Kompetenz 10
 Misstrauisch - Bei Verwandten aufgewachsen
 Offenh. 8 -Gewissenh. 7 -Extrav. 10 -Verträgl. 6 -Neurotiz. 5
 Kinn mit dem Finger beklopfen

Boronliebe

♀ 26 - überdurchschn. groß - normal gebaut - hellblonde
 Haarfarbe - Lange Haare gewellte (bis Rücken), Zöpfe mit
 Haarnadeln am Kopf befestigt - graue Augen - Breites
 Lächeln - lange Nase
 Oberschicht - Gutsbesitzer - Kompetenz 5
 Gescheit (KL > 14) -
 Offenh. 8 -Gewissenh. 5 -Extrav. 6 -Verträgl. 5 -Neurotiz. 11
 Schultern gelegentlich leicht kreisen

Zylya

♀ 34 - deutlich großgewachsen - dicklich - schwarze
 Haarfarbe - Lange Haare (Schulterlang), Stirnband -
 braune Augen - Lachfältchen -
 Adel - Edler oder Ritter - Kompetenz 6
 Ungesprächig - Gesucht I
 Offenh. 8 -Gewissenh. 7 -Extrav. 2 -Verträgl. 6 -Neurotiz. 7
 Gegenüber immer den Satz vollenden lassen

Pelayo

♂ 21 - überdurchschn. groß - deutlich muskulös - braune
 Haarfarbe - Seitenscheitel, schlecht geschnitten (Fransen) -
 schwarze Augen -
 Fahrendes Volk - Musikant oder Barde - Kompetenz 4
 Offenh. 9 -Gewissenh. 9 -Extrav. 7 -Verträgl. 10 -Neurotiz. 8

Edo

♂ 39 - überdurchschn. groß - dicklich - dunkelblonde
 Haarfarbe - Vorne kurz, hinten lang (Vokuhila) - grüne
 Augen - Karl-Marx-Gedächtnisbart - Pockennarbiges
 Gesicht -
 Adel - Adelige Viehzüchter - Kompetenz 13
 Gelassen - Hohe Magieresistenz
 Offenh. 10 -Gewissenh. 8 -Extrav. 5 -Verträgl. 5 -Neurotiz. 6
 Hände vor Gesicht falten

Kunhuta

♀ 14 - überdurchschn. groß - athletisch gebaut -
 dunkelbraune Haarfarbe - Mittellange Haare (bis Kinn),
 nach hinten gekämmt - grüne Augen - Fuchsgesicht -

Mittellos - Fischer ohne Boot - Kompetenz 1
 Unentschlossen -
 Offenh. 5 -Gewissenh. 1 -Extrav. 7 -Verträgl. 6 -Neurotiz. 5
 Augen stark zukneifen beim Sprechen

Dingel

♂ 61 - normale Größe - schlank - mittelblonde Haarfarbe -
 Lockenkopf, mittellang - grüne Augen - Ausgeprägte
 Hasenscharte -
 Mittelschicht - Geweihter / Magier / Spezial - Kompetenz 8
 Ruhig - Besonders borongläubig
 Offenh. 3 -Gewissenh. 3 -Extrav. 9 -Verträgl. 10 -Neurotiz. 6
 Ohr reiben

Refardeon

♂ 24 - normale Größe - athletisch gebaut - braune
 Haarfarbe - Topffrisur - braune Augen - Henriquate
 (Oberlippenbart und Kinnbart, verbunden) - Kräftige
 Wangenknochen -
 Adel - Adelige Viehzüchter - Kompetenz 4
 Streberhaft - Vorurteile gegenüber Elfen
 Offenh. 9 -Gewissenh. 5 -Extrav. 14 -Verträgl. 12 -Neurotiz.
 7
 Augen stark zukneifen beim Sprechen

Cosméé

♀ 50 - normale Größe - normal gebaut - rotbraune
 Haarfarbe - Mittellange gewellte Haare (bis Kinn),
 Mittelscheitel - grüne Augen - Blumenkohlohren - Kräftige
 Wangenknochen
 Mittellos - Bettler - Kompetenz 7
 Selbstbewusst (MU > 14) - Sehr abergläubisch
 Offenh. 4 -Gewissenh. 8 -Extrav. 10 -Verträgl. 11 -Neurotiz.
 8
 Wange mit dem Finger beklopfen

Gun

♂ 36 - normale Größe - dicklich - schwarze Haarfarbe -
 Lockenkopf, mittellang - schwarze Augen - Schnurbart
 (dick) - sehr gutaussehend -
 Oberschicht - Viehzüchter - Kompetenz 3
 Konsequenz - Albino
 Offenh. 1 -Gewissenh. 10 -Extrav. 4 -Verträgl. 10 -Neurotiz.
 7
 Ohr(en) massieren

Rickl

♂ 4 - normale Größe - athletisch gebaut - dunkelblonde
 Haarfarbe - Mittelscheitel, an den Schläfen kurz rasiert -
 blaue Augen - Große Augen -
 Mittellos - Tagelöhner - Kompetenz 5
 Anbiedernd -
 Offenh. 2 -Gewissenh. 9 -Extrav. 5 -Verträgl. 2 -Neurotiz. 4
 Wenn Gegenüber spricht oft seufzen

Anthemis

♀ 27 - normale Größe - dürr - mittelblonde Haarfarbe -
 Lange Haare (bis Rücken), Haarspangen - blaue Augen -
 Hakennase -
 Adel - Adelige Magier oder Alchemist - Kompetenz 8
 Äußerst Weise (IN > 16) - Geizig

Offenh. 4 -Gewissenh. 12 -Extrav. 11 -Verträgl. 4 -Neurotiz. 5
Gegenüber immer den Satz vollenden lassen

Azulejo

♂ 0 - unterdurchschn. groß - normal gebaut - dunkelbraune Haarfarbe - Seitenscheitel - braune Augen - Kinn mit ausgeprägtem Grübchen - Mittelschicht - Knecht - Kompetenz 7
Konsequent - Religiöser Fanatiker
Offenh. 4 -Gewissenh. 13 -Extrav. 2 -Verträgl. 6 -Neurotiz. 5
Beim Sprechen versuchen den Mund rund zu machen

Geppert

♂ 4 - normale Größe - fett - hellbraune Haarfarbe - Seitenscheitel, an den Schläfen kurz rasiert - blaue Augen - Kinn mit ausgeprägtem Grübchen - Adel - Adelliger Geweihter oder Magier oder Spezial - Kompetenz 8
Aufrechtig -
Offenh. 5 -Gewissenh. 5 -Extrav. 4 -Verträgl. 4 -Neurotiz. 10
Hasenzähne imitieren

Arif

♂ 18 - normale Größe - schlank - hellbraune Haarfarbe - Geheimratsecken, Rest lang - braune Augen - sehr gutausehend -
Unterschicht - Tagelöhner - Kompetenz 9
Konsequent - Meeresangst
Offenh. 6 -Gewissenh. 3 -Extrav. 5 -Verträgl. 5 -Neurotiz. 7
Strähne (von mir aus auch imaginäre) aus dem Gesicht streichen

Saginta

♀ 39 - klein - fett - rotblonde Haarfarbe - Lange Haare gewellte (bis Rücken), Haarreif - grüne Augen - Pockennarbige Gesicht -
Fahrendes Volk - Wanderarbeiter - Kompetenz 9
Konservativ - Gewandt (GE > 14)
Offenh. 12 -Gewissenh. 8 -Extrav. 9 -Verträgl. 9 -Neurotiz. 5

Palinai

♀ 61 - überdurchschn. groß - schlank - hellbraune Haarfarbe - Mittellange Haare (bis Kinn), mit Haarband - grüne Augen - Breiter schmaler Mund -
Unterschicht - einfacher Handwerker - Kompetenz 13
Mütterlich/väterlich - Rassist
Offenh. 10 -Gewissenh. 9 -Extrav. 10 -Verträgl. 7 -Neurotiz. 11
Augen zukneifen

Linnert

♂ 43 - überdurchschn. groß - athletisch gebaut - hellbraune Haarfarbe - Seitenscheitel, schlecht geschnitten (Fransen) - blaue Augen - Vollbart (gestutzt am Kinn länger) - wachsamen Augen -
Adel - Taugenichts - Kompetenz 11
Misserfolgsorientiert - Tierfreund
Offenh. 3 -Gewissenh. 13 -Extrav. 6 -Verträgl. 3 -Neurotiz. 5

Rondragabund

♀ 31 - unterdurchschn. groß - athletisch gebaut - hellblonde Haarfarbe - Lange Haare gewellte (Schulterlang), Zöpfe mit Haarnadeln am Kopf befestigt - braune Augen - Bulldoggen Gesicht -
Adel - Großhändler - Kompetenz 7
Kühl -
Offenh. 4 -Gewissenh. 12 -Extrav. 6 -Verträgl. 10 -Neurotiz. 8
Ein Auge nervös zucken lassen

Rondrador

♂ 49 - klein - normal gebaut - mittelblonde Haarfarbe - Mittellange Haare mit Fett nach hinten gestylt - blaue Augen - Vollbart (sehr kurz am Kinn länger) - Kleine Schweineaugen -
Unterschicht - Bediensteter - Kompetenz 6
Tapfer (MU > 14) -
Offenh. 10 -Gewissenh. 10 -Extrav. 7 -Verträgl. 11 -
Neurotiz. 10
Ohr reiben

Neunhildis

♀ 27 - normale Größe - schlank - dunkelbraune Haarfarbe - Lange Haare (bis Rücken), Mittelscheitel - braune Augen -
Schmales Gesicht -
Unterschicht - Tagelöhner - Kompetenz 7
Widerborstig -
Offenh. 9 -Gewissenh. 8 -Extrav. 9 -Verträgl. 11 -Neurotiz. 7
Obere Zahnreihe zeigen

Girolamo

♂ 29 - deutlich großgewachsen - normal gebaut - braune Haarfarbe - Seitenscheitel - braune Augen - Viele Sommersprossen -
Mittelschicht - Krämer - Kompetenz 8
Moralisch - Kann sehr gut argumentieren
Offenh. 4 -Gewissenh. 8 -Extrav. 7 -Verträgl. 4 -Neurotiz. 8
Schiefen Mund machen

Luitperga

♀ 47 - klein - normal gebaut - dunkelblonde Haarfarbe - Mittelscheitel, schlecht geschnitten (Fransen) - braune Augen - Viele Pickel -
Mittelschicht - Knecht - Kompetenz 8
- Besonders hesindeglaubig
Offenh. 7 -Gewissenh. 8 -Extrav. 6 -Verträgl. 7 -Neurotiz. 4
Ohr kneifen

Beleno

♂ 63 - normale Größe - dicklich - mittelblonde Haarfarbe - Lange gewellte Haare (Schulterlang), mit Haarspange zusammengehalten - braune Augen - Walroßbart (sehr langer Schnurbart) -
Mittellos - Wilderer - Kompetenz 10
Konservativ - Kennt sich mit dem anderen Geschlecht nicht aus
Offenh. 5 -Gewissenh. 11 -Extrav. 6 -Verträgl. 9 -Neurotiz. 5
Beim Sprechen immer falsch einatmen

Rondrallrik

♂ 10 - unterdurchschn. groß - normal gebaut - braune Haarfarbe - Mittelscheitel, schlecht geschnitten (Fransen) - braune Augen -
 Fahrendes Volk - Gaukler - Kompetenz 4
 Verwöhnt - Frisch verheiratet
 Offenh. 2 -Gewissenh. 7 -Extrav. 10 -Verträgl. 6 -Neurotiz. 11
 Schiefen Mund machen

Lares

♂ 4 - deutlich großgewachsen - normal gebaut - dunkelblonde Haarfarbe - Mittellange Haare (bis Kinn), Pony - grüne Augen -
 Oberschicht - Hotelier - Kompetenz 12
 Wählerisch -
 Offenh. 4 -Gewissenh. 6 -Extrav. 6 -Verträgl. 9 -Neurotiz. 12
 Lacht wie ein Pferd

Morrigo

♀ 10 - überdurchschn. groß - dürr - dunkelbraune Haarfarbe - Lange Haare (Schulterlang), Haarspange - blaue Augen - Große Augen -
 Mittelschicht - Schreiber oder Lehrer - Kompetenz 4
 Weise (IN > 16) - Kennt sich mit dem anderen Geschlecht aus
 Offenh. 2 -Gewissenh. 8 -Extrav. 5 -Verträgl. 12 -Neurotiz. 8
 Hasenzähne imitieren

Heerfrau

♀ 43 - überdurchschn. groß - normal gebaut - schwarze Haarfarbe - Mittellange gewellte Haare (bis Kinn), ins Gesicht fallend - braune Augen - leichter Damenbart - kindliches Gesicht - Vierschrötig
 Adel - Adelige Gutsbesitzer - Kompetenz 14
 Misserfolgsorientiert -
 Offenh. 8 -Gewissenh. 6 -Extrav. 8 -Verträgl. 5 -Neurotiz. 8
 Sich selbst abbürsten

Rafim

♂ 34 - klein - fett - hellblonde Haarfarbe - Halbglatze, mittellang - graue Augen - Ausgeprägte Hasenscharte - Mittelschicht - Krämer - Kompetenz 11
 Fordernd - Wahnideen
 Offenh. 12 -Gewissenh. 4 -Extrav. 11 -Verträgl. 3 -Neurotiz. 8
 Oft schlucken

Iúr

♂ 23 - normale Größe - schlank - mittelblonde Haarfarbe - Mittellange Haare (bis Kinn), gescheitelt - grüne Augen - Mittellos - Tagelöhner - Kompetenz 10
 - Wird von jedem gemocht
 Offenh. 8 -Gewissenh. 11 -Extrav. 9 -Verträgl. 5 -Neurotiz. 1
 Mit dem Finger ins Leer deuten

Misla

♂ 63 - normale Größe - dürr - dunkelblonde Haarfarbe - Mittelscheitel, schlecht geschnitten (Fransen) - blaue Augen - Schnurbart -
 Unterschicht - Koch - Kompetenz 6
 - Begabung für Gesellschaftliches Talent

Offenh. 9 -Gewissenh. 10 -Extrav. 10 -Verträgl. 8 -Neurotiz. 5
 Etwas aus dem „Bart“ holen

Tankred

♂ 76 - normale Größe - athletisch gebaut - dunkelblonde Haarfarbe - Halbglatze, mittellang - blaue Augen - Oberlippenflaum - Zugeschwollene Augen -
 Fahrendes Volk - Wanderarbeiter - Kompetenz 4
 - Gesucht III
 Offenh. 6 -Gewissenh. 6 -Extrav. 11 -Verträgl. 6 -Neurotiz. 6
 Gesicht aufstützen

Glauke

♀ 36 - klein - normal gebaut - dunkelbraune Haarfarbe - Lange Haare gewellte (bis Rücken), Haarreif - grüne Augen - deutlicher Unterbiss -
 Unterschicht - Wirt - Kompetenz 6
 - Buckel
 Offenh. 5 -Gewissenh. 9 -Extrav. 14 -Verträgl. 10 -Neurotiz. 3

Agusto

♂ 24 - klein - schlank - hellbraune Haarfarbe - Igel-Frisur - braune Augen - Schnurbart (dünn) - Viele Pickel - Mittellos - Bettler - Kompetenz 10
 Humorvoll -
 Offenh. 13 -Gewissenh. 5 -Extrav. 13 -Verträgl. 13 - Neurotiz. 6
 Hände vor Bauch falten

Immengard

♀ 33 - normale Größe - normal gebaut - mittelblonde Haarfarbe - Lange Haare (Schulterlang), Haarspangen - grüne Augen - deutlicher Unterbiss -
 Fahrendes Volk - Kiepenkerl oder Hausierer - Kompetenz 8
 - Angst vor Schlangen
 Offenh. 7 -Gewissenh. 4 -Extrav. 10 -Verträgl. 11 -Neurotiz. 8
 In-den-Ausschnitt-starren :-)

Gissa

♀ 13 - normale Größe - deutlich muskulös - mittelblonde Haarfarbe - Lange Haare gewellte (bis Rücken), mit zwei Haarbändern links und rechts - blaue Augen - Große Unterlippe -
 Mittellos - Flüchtling oder Versehrter - Kompetenz 12
 - Begnadete(r) Maler(in)
 Offenh. 7 -Gewissenh. 9 -Extrav. 12 -Verträgl. 4 -Neurotiz. 11
 Affektierte Gesten

Mutius

♂ 44 - deutlich großgewachsen - deutlich muskulös - schwarze Haarfarbe - Mittelscheitel, an den Schläfen kurz rasiert - braune Augen - relativ frische Wunde an der Nase -
 Mittellos - Bettler - Kompetenz 7
 Locker - Hat einen sehr schlechten Ruf

Offenh. 3 -Gewissenh. 11 -Extrav. 11 -Verträgl. 4 -Neurotiz. 8

Tannfried

♂ 77 - normale Größe - dicklich - mittelblonde Haarfarbe - Mittelscheitel - grüne Augen - Knebelbart (Kinnbart mit gezwirbeltem Schnurbart) - Mittelschicht - Händler - Kompetenz 10
Unternehmungslustig -
Offenh. 5 -Gewissenh. 6 -Extrav. 7 -Verträgl. 12 -Neurotiz. 11
Lispelt

Nazir

♂ 60 - deutlich großgewachsen - dürr - hellbraune Haarfarbe - Mittellange Haare (bis Kinn), nach hinten gekämmt - graue Augen - Fischerkrause (Vollbart minus Schnurrbart) - Großer Leberfleck an der Augenbraue - Unterschicht - einfacher Handwerker - Kompetenz 9
-
Offenh. 6 -Gewissenh. 2 -Extrav. 12 -Verträgl. 11 -Neurotiz. 7
Gegenüber immer den Satz vollenden lassen

Isida

♀ 61 - normale Größe - dürr - dunkelblonde Haarfarbe - Lange Haare gewellte (bis Rücken), Zöpfe mit Haarnadeln am Kopf befestigt - braune Augen - Blumenkohlohren - Unterschicht - Bediensteter - Kompetenz 7
Locker - Hat reichen Verwandten
Offenh. 2 -Gewissenh. 4 -Extrav. 14 -Verträgl. 12 -Neurotiz. 8
Sagt immer „Jo jo.“

Helchtrud

♀ 15 - unterdurchschn. groß - athletisch gebaut - dunkelbraune Haarfarbe - Lange gewellte Haare (Schulterlang), hinters Ohr geklemmt - braune Augen - Fuchsgesicht -
Adel - Edler oder Ritter - Kompetenz 3
Intellektuell (KL > 12) - Neugierig
Offenh. 8 -Gewissenh. 7 -Extrav. 11 -Verträgl. 6 -Neurotiz. 8
Unterlippe kneifen

Jast

♂ 60 - unterdurchschn. groß - normal gebaut - schwarze Haarfarbe - Lockenkopf, kurz - grüne Augen - Karl-Marx-Gedächtnisbart - Schiefe Zähne -
Adel - Adelige Händler - Kompetenz 8
Wohlerzogen - Hasst Tiere
Offenh. 10 -Gewissenh. 10 -Extrav. 11 -Verträgl. 10 -Neurotiz. 4
Schneidezähne möglichst immer zeigen

Hela

♀ 71 - normale Größe - normal gebaut - braune Haarfarbe - Lange Haare (bis Rücken), gescheitelt - braune Augen - breites Grinsen -
Mittelschicht - Händler - Kompetenz 5
- Hat geheimen Rückzugsort
Offenh. 7 -Gewissenh. 9 -Extrav. 9 -Verträgl. 6 -Neurotiz. 11
Nicht den Gegenüber fixieren / Blick ins Leere

Barjedo

♂ 10 - überdurchschn. groß - dicklich - hellbraune Haarfarbe - Lange gewellte Haare (Schulterlang), gescheitelt - blaue Augen -
Unterschicht - Knecht - Kompetenz 10
Offenh. 10 -Gewissenh. 5 -Extrav. 8 -Verträgl. 3 -Neurotiz. 6
Durch Zähne atmen

Horatia

♀ 39 - klein - deutlich muskulös - mittelblonde Haarfarbe - Mittellange gewellte Haare (bis Kinn), Haarreif - graue Augen - Fließendes Kinn -
Mittelschicht - Zunftwerker - Kompetenz 4
- Alpträume
Offenh. 6 -Gewissenh. 6 -Extrav. 7 -Verträgl. 10 -Neurotiz. 4

Rustam

♂ 32 - normale Größe - normal gebaut - dunkelbraune Haarfarbe - Sehr kurz - braune Augen - Vollbart (gestutzt am Kinn länger) - leichte Segelohren -
Mittellos - Bettler - Kompetenz 6
Ruhig - Prophetische Gabe
Offenh. 4 -Gewissenh. 3 -Extrav. 6 -Verträgl. 7 -Neurotiz. 2
„Italienische“ Handgesten

Milo

♂ 35 - normale Größe - schlank - hellbraune Haarfarbe - Lange Haare (Schulterlang), Pony - grüne Augen - Zwei große Hasenzähne -
Adel - Edler oder Ritter - Kompetenz 3
Schläfrig - Vorurteile gegenüber Magiekundigen
Offenh. 7 -Gewissenh. 7 -Extrav. 4 -Verträgl. 7 -Neurotiz. 6
Nase kratzen

Irmenrella

♀ 0 - deutlich großgewachsen - normal gebaut - mittelblonde Haarfarbe - Mittellange gewellte Haare (bis Kinn), ins Gesicht fallend - braune Augen - sehr kleine Augenbrauen -
Adel - Adelige Krämer - Kompetenz 3
Ordnungsliebend - Schwer verliebt
Offenh. 4 -Gewissenh. 8 -Extrav. 2 -Verträgl. 6 -Neurotiz. 10
Wiederholt sich andauernd

Perennia

♀ 22 - klein - schlank - rote Haarfarbe - Lange Haare (bis Rücken), gescheitelt - blaue Augen - gutaussehend -
Unterschicht - Tagelöhner - Kompetenz 8
Unabhängig - Modebewusst
Offenh. 3 -Gewissenh. 5 -Extrav. 11 -Verträgl. 9 -Neurotiz. 13
Sagt immer „Hm hm...“

Frieder

♂ 8 - normale Größe - dürr - schwarze Haarfarbe - Prinz-Eisenherz-Frisur - braune Augen - relativ frische Wunde am Ohr -

Mittelschicht - Händler - Kompetenz 3

Herumkommandierend -

Offenh. 4 -Gewissenh. 4 -Extrav. 11 -Verträgl. 2 -Neurotiz. 5
Schmatzgeräusche beim Sprechen

Dimiona

♀ 27 - normale Größe - schlank - braune Haarfarbe - Lange Haare gewellte (bis Rücken), Haarspange - blaue Augen - ebenmäßiges Gesicht -

Unterschicht - Henker - Kompetenz 11

Offenh. 8 -Gewissenh. 2 -Extrav. 8 -Verträgl. 10 -Neurotiz. 6

Walderia

♀ 30 - normale Größe - dicklich - dunkelblonde Haarfarbe - Mittellange Haare (bis Kinn), viele Zöpfe - braune Augen -

Unterschicht - Bediensteter - Kompetenz 9

Perfektionist -

Offenh. 9 -Gewissenh. 8 -Extrav. 7 -Verträgl. 11 -Neurotiz. 13

Zondan

♂ 12 - normale Größe - normal gebaut - mittelblonde Haarfarbe - Lange gewellte Haare (Schulterlang), gescheitelt - blaue Augen - Lächeln -

Unterschicht - Fuhrknecht - Kompetenz 2

- Besonders borongläubig

Offenh. 5 -Gewissenh. 4 -Extrav. 5 -Verträgl. 8 -Neurotiz. 10
Schneidezähne möglichst immer zeigen

Arbolf

♂ 45 - unterdurchschn. groß - dicklich - hellbraune Haarfarbe - Stirnglatz Rest kurz - grüne Augen - Kinnbart (kurz) - Schiefe Zähne - hässlich

Mittelschicht - Zunfthandwerker - Kompetenz 5

Charismatisch (CH > 14) - Stinkt

Offenh. 10 -Gewissenh. 6 -Extrav. 11 -Verträgl. 9 -Neurotiz. 12

Ingrimo

♂ 69 - normale Größe - dürr - hellblonde Haarfarbe - Mittelscheitel, schlecht geschnitten (Fransen) - blaue Augen - Kotletten (lang) - Arroganter Blick -

Fahrendes Volk - Flüchtiger Verbrecher - Kompetenz 4

Präzise - Wird von einem Dämon versucht

Offenh. 6 -Gewissenh. 5 -Extrav. 7 -Verträgl. 8 -Neurotiz. 7

Mit dem Kopf hin- und herwackeln

Norsold

♂ 61 - überdurchschn. groß - dicklich - hellbraune Haarfarbe - Lockenkopf, kurz - braune Augen - an den Wangen länger) - Grübchen -

Mittelschicht - Händler - Kompetenz 11

Empathisch (CH oder IN > 12) - Hat einen sehr schlechten Ruf

Offenh. 6 -Gewissenh. 5 -Extrav. 5 -Verträgl. 2 -Neurotiz. 7
Andauernd „den Hals einrecken“

Radbod

♂ 21 - deutlich großgewachsen - normal gebaut - schwarze Haarfarbe - Mittellange Haare (bis Kinn), gescheitelt - schwarze Augen - markanter Kopf - Hohe Stirn

Mittelschicht - Krämer - Kompetenz 10

Aufrichtig - Betätigt sich gerne körperlich

Offenh. 6 -Gewissenh. 11 -Extrav. 3 -Verträgl. 6 -Neurotiz. 7

Finster dreinblicken (Kopf nach unten neigen aber immer noch in die Augen schauen)

Fraoch

♂ 18 - normale Größe - normal gebaut - schwarze Haarfarbe - Lange Haare (Schulterlang), gescheitelt - braune Augen - Wolfsgesicht -

Adel - Edler oder Ritter - Kompetenz 10

Impulsiv -

Offenh. 5 -Gewissenh. 12 -Extrav. 5 -Verträgl. 11 -Neurotiz. 8

Sich über den Hals streichen

Mi

♂ 11 - normale Größe - normal gebaut - braune Haarfarbe - Mittellange gewellte Haare (bis Kinn), Haarreif - grüne Augen - relativ frische Wunde an der Nase -

Mittelschicht - Händler - Kompetenz 6

Unruhig -

Offenh. 6 -Gewissenh. 8 -Extrav. 6 -Verträgl. 11 -Neurotiz. 10

Ohr kneifen

Angwen

♀ 25 - normale Größe - schlank - mittelblonde Haarfarbe - Lange Haare gewellte (Schulterlang), Pony - grüne Augen -

Unterschicht - Flösser oder Fährmann - Kompetenz 12

Reif - Ihm/Ihr ist immer zu kalt

Offenh. 5 -Gewissenh. 12 -Extrav. 9 -Verträgl. 8 -Neurotiz. 6

Hochgezogene Schulter

Delusia

♀ 39 - klein - dürr - rotbraune Haarfarbe - Mittellange gewellte Haare (bis Kinn), Haarbänder - grüne Augen - Breiter Mund -

Unterschicht - einfacher Handwerker - Kompetenz 10

Überempfindlich - Hat nur eine kleine Familie

Offenh. 7 -Gewissenh. 10 -Extrav. 11 -Verträgl. 8 -Neurotiz. 7

Kinn kneifen

Hillero

♂ 30 - normale Größe - normal gebaut - hellbraune Haarfarbe - Starke Geheimratsecken, Rest kurz - braune Augen -

Unterschicht - Bauer - Kompetenz 10

- Besonders nandusgläubig

Offenh. 13 -Gewissenh. 9 -Extrav. 7 -Verträgl. 10 -Neurotiz. 4
Lacht heiser (Hrhrhr!)

Stine

♀ 56 - normale Größe - normal gebaut - schwarze Haarfarbe - Lange Haare (Schulterlang), ins Gesicht fallend - braune Augen - leichter Damenbart - attraktiver Mund -

Unterschicht - Köhler - Kompetenz 12
- Hat mal einen Geist gesehen

Offenh. 8 -Gewissenh. 12 -Extrav. 2 -Verträgl. 8 -Neurotiz. 9
Spricht nur in kurzen Sätzen

Merierid

♀ 4 - normale Größe - dicklich - mittelblonde Haarfarbe - Mittelscheitel, schlecht geschnitten, an den Schläfen kurz rasiert - grüne Augen - Spitze Nase -

Unterschicht - Straßenhändler - Kompetenz 8

Verwöhnt - Prophetische Gabe

Offenh. 10 -Gewissenh. 9 -Extrav. 2 -Verträgl. 4 -Neurotiz. 10

Schneidezähne möglichst immer zeigen

Kalmanus

♂ 20 - normale Größe - deutlich muskulös - dunkelblonde Haarfarbe - Mittelscheitel, an den Schläfen kurz rasiert - grüne Augen - Spitze Nase -

Unterschicht - Flösser oder Fährmann - Kompetenz 8

- Ihm/Ihr ist immer zu kalt

Offenh. 4 -Gewissenh. 3 -Extrav. 4 -Verträgl. 8 -Neurotiz. 7

Untere Augenlider nach oben schieben

Halman

♂ 17 - deutlich großgewachsen - athletisch gebaut - hellbraune Haarfarbe - Seitenscheitel, an den Schläfen kurz rasiert - braune Augen - Adlernase - Breites Gesicht

Unterschicht - Straßenhändler - Kompetenz 6

-

Offenh. 6 -Gewissenh. 6 -Extrav. 11 -Verträgl. 5 -Neurotiz. 8
Ohr kneifen

Fulrohd

♂ 51 - normale Größe - dicklich - hellblonde Haarfarbe - Seitenscheitel, an den Schläfen kurz rasiert - grüne Augen - Vollbart (lang) - Kleine Tätowierung im Gesicht

Oberschicht - Geweihter oder Magier oder Spezial-Kompetenz 14

Vorsichtig (MU < 11) - Hört nie richtig zu

Offenh. 8 -Gewissenh. 9 -Extrav. 9 -Verträgl. 8 -Neurotiz. 5

Aldea

♀ 33 - normale Größe - deutlich muskulös - mittelblonde Haarfarbe - Lange Haare gewellte (Schulterlang), Zöpfe mit Haarnadeln am Kopf befestigt - blaue Augen - Wirklich groooße Rehaugen -

Fahrendes Volk - Wanderarbeiter - Kompetenz 3

Autoritätshörig -

Offenh. 3 -Gewissenh. 11 -Extrav. 10 -Verträgl. 4 -Neurotiz. 9

Nuschelt sehr stark

Rantalla

♀ 48 - überdurchschn. groß - normal gebaut - hellbraune Haarfarbe - Mittellange gewellte Haare (bis Kinn), Haarbänder - braune Augen - gutaussehend - Mittellos - Bettler - Kompetenz 10

Souverän - Krank (Flinker Difar, Triefnase, etc.)

Offenh. 9 -Gewissenh. 8 -Extrav. 12 -Verträgl. 9 -Neurotiz. 7

Stirn runzeln

Olruk

♂ 24 - klein - normal gebaut - mittelblonde Haarfarbe - Kurz, schlecht geschnitten (Fransen) - braune Augen - reifes Gesicht -

Unterschicht - einfacher Handwerker - Kompetenz 5

Erlebnishungrig - Feste Prinzipien

Offenh. 7 -Gewissenh. 10 -Extrav. 6 -Verträgl. 11 -Neurotiz. 5

Hat von Grammatik keine Ahnung

Zylva

♀ 6 - normale Größe - deutlich muskulös - mittelblonde Haarfarbe - Lange Haare (Schulterlang), nach hinten gekämmt - braune Augen - kindliches Gesicht -

Fahrendes Volk - Wanderarbeiter - Kompetenz 9

Einfach -

Offenh. 11 -Gewissenh. 10 -Extrav. 4 -Verträgl. 6 -Neurotiz. 6

Obere Zahnreihe zeigen

Emmeranus

♂ 15 - normale Größe - normal gebaut - schwarze Haarfarbe - Mittellange gewellte Haare (bis Kinn), Mittelscheitel - braune Augen - wachsamen Augen -

Fahrendes Volk - Flüchtiger Verbrecher - Kompetenz 9

Frohsinnig - Lebt in einer stürmischen Beziehung

Offenh. 9 -Gewissenh. 10 -Extrav. 6 -Verträgl. 7 -Neurotiz. 11

Mit dem Fuß über den Boden kratzen

Fiachra

♂ 58 - unterdurchschn. groß - normal gebaut - schwarze Haarfarbe - Mittellange Haare (bis Kinn), Mittelscheitel - schwarze Augen -

Mittellos - Lumpenhändler - Kompetenz 1

Sparsam -

Offenh. 4 -Gewissenh. 4 -Extrav. 10 -Verträgl. 9 -Neurotiz. 10

Ansfinion

♂ 31 - überdurchschn. groß - schlank - hellblonde Haarfarbe - Prinz-Eisenherz-Frisur - graue Augen - Warze an der Wange -

Oberschicht - Reicher Erbe - Kompetenz 5

Launisch -

Offenh. 6 -Gewissenh. 11 -Extrav. 12 -Verträgl. 7 -Neurotiz. 3

Macht immer „Pfff“

Lirobal

♂ 31 - normale Größe - dicklich - braune Haarfarbe - Mittelscheitel - grüne Augen - langer Hals - Mittelschicht - Zunfthandwerker - Kompetenz 4 Klugscheißer - Hört nie richtig zu
Offenh. 5 -Gewissenh. 11 -Extrav. 6 -Verträgl. 4 -Neurotiz. 3
Runden Mund machen

Cuib

♀ 37 - normale Größe - normal gebaut - braune Haarfarbe - Lange Haare gewellte (Schulterlang), mit zwei Haarbändern links und rechts - schwarze Augen - Große Augen -
Fahrendes Volk - Gaukler - Kompetenz 10
Extrovertiert - Stark geschminkt
Offenh. 10 -Gewissenh. 8 -Extrav. 1 -Verträgl. 3 -Neurotiz. 6

Efferdito

♂ 19 - normale Größe - normal gebaut - braune Haarfarbe - Glatze (rasiert) - braune Augen - Schnurbart (dünn) - Arroganter Blick - deutlicher Unterbiss
Mittelschicht - Bediensteter - Kompetenz 8
-
Offenh. 13 -Gewissenh. 9 -Extrav. 3 -Verträgl. 10 -Neurotiz. 8
Ohr kneifen

Edil

♂ 33 - normale Größe - normal gebaut - rotblonde Haarfarbe - Mittelscheitel, an den Schläfen kurz rasiert - blaue Augen - Große Ohren - Hageres Gesicht
Unterschicht - Fischer - Kompetenz 3
Klagend - Kriegsveteran
Offenh. 7 -Gewissenh. 7 -Extrav. 4 -Verträgl. 13 -Neurotiz. 10

Prodegard

♀ 23 - normale Größe - normal gebaut - rotbraune Haarfarbe - Lange Haare (bis Rücken), Haarreif - grüne Augen - Bulldoggen Gesicht -
Unterschicht - einfacher Handwerker - Kompetenz 4
Großzügig - Schwer verliebt
Offenh. 8 -Gewissenh. 10 -Extrav. 6 -Verträgl. 10 -Neurotiz. 12
Wenn Gegenüber spricht oft seufzen

Radulf

♂ 42 - normale Größe - normal gebaut - dunkelblonde Haarfarbe - Halbglatze kurz - braune Augen - Fuseln im Gesicht -
Oberschicht - Hotelier - Kompetenz 5
Sehr mutig (MU > 16) - Hat große Schuld auf sich geladen
Offenh. 7 -Gewissenh. 8 -Extrav. 4 -Verträgl. 11 -Neurotiz. 9

Alienora

♀ 23 - normale Größe - fett - dunkelblonde Haarfarbe - Lange Haare (bis Rücken), Haarreif - braune Augen - leichter Damenbart - unansehnlich -
Unterschicht - einfacher Handwerker - Kompetenz 7
Ausgeglichen - Hatte schon mit vielen geschlafen

Offenh. 8 -Gewissenh. 8 -Extrav. 7 -Verträgl. 8 -Neurotiz. 10
Sagt immer „...ich mein...“

Cassim

♂ 48 - normale Größe - dicklich - hellbraune Haarfarbe - Mittellange Haare (bis Kinn), Mittelscheitel - blaue Augen - an den Wangen länger) - Kleiner voller Mund -
Fahrendes Volk - Gaukler - Kompetenz 6
Zögerlich -
Offenh. 10 -Gewissenh. 4 -Extrav. 8 -Verträgl. 7 -Neurotiz. 11
Beim Sprechen versuchen den Mund rund zu machen

Levthax

♂ 38 - normale Größe - fett - dunkelbraune Haarfarbe - Seitenscheitel, an den Schläfen kurz rasiert - blaue Augen - Schiefes Lächeln -
Oberschicht - Reicher Erbe - Kompetenz 5
Keusch - Lichtscheu
Offenh. 7 -Gewissenh. 7 -Extrav. 7 -Verträgl. 9 -Neurotiz. 9
In-den-Ausschnitt-starren :-)

Vencelao

♂ 32 - überdurchschn. groß - schlank - hellblonde Haarfarbe - Geheimratsecken, Rest kurz - blaue Augen -
Unterschicht - Fuhrknecht - Kompetenz 8
Streberhaft - Will nie einen Gefallen annehmen
Offenh. 7 -Gewissenh. 10 -Extrav. 10 -Verträgl. 10 -
Neurotiz. 14
Spricht in ausschweifenden Sätzen

Gerwulf

♂ 28 - deutlich großgewachsen - normal gebaut - schwarze Haarfarbe - Geheimratsecken, Rest mittellang - braune Augen - Vollbart (gestutzt) - ebenmäßiges Gesicht -
Unterschicht - einfacher Handwerker - Kompetenz 6
Intellektuell (KL > 12) - Besonders rahjagläubig
Offenh. 6 -Gewissenh. 8 -Extrav. 8 -Verträgl. 7 -Neurotiz. 7
Stirn runzeln

Escalio

♂ 74 - unterdurchschn. groß - dicklich - dunkelblonde Haarfarbe - Mittellange Haare (bis Kinn), Mittelscheitel - blaue Augen - Buschige Augenbrauen -
Mittelschicht - Koch - Kompetenz 5
Kann sehr gut argumentieren
Offenh. 8 -Gewissenh. 11 -Extrav. 8 -Verträgl. 13 -Neurotiz. 8
Haare verzwirbeln

Coran

♂ 6 - normale Größe - normal gebaut - dunkelbraune Haarfarbe - Glatze (rasiert) - blaue Augen - kurzer Hals -
Unterschicht - einfacher Handwerker - Kompetenz 8
Unentschlossen - Riecht angenehm
Offenh. 6 -Gewissenh. 7 -Extrav. 9 -Verträgl. 10 -Neurotiz. 8
Immer nicken beim Sprechen

Dubinn

♀ 10 - normale Größe - normal gebaut - rotbraune Haarfarbe - Lange Haare (bis Rücken), hinters Ohr geklemmt - grüne Augen - Kleine Schweineaugen - Fahrendes Volk - Kiepenkerl oder Hausierer - Kompetenz 7

Autoritätshörig - Bisexuell
Offenh. 6 -Gewissenh. 8 -Extrav. 13 -Verträgl. 6 -Neurotiz. 12
Lispelt sehr stark

Kylix

♀ 29 - unterdurchschn. groß - dürr - braune Haarfarbe - Lange Haare (bis Rücken), mit Haarband zusammengehalten - braune Augen

Unterschicht - Straßenhändler - Kompetenz 7
Stinkt
Offenh. 11 -Gewissenh. 12 -Extrav. 6 -Verträgl. 4 -Neurotiz. 5
Macht Pausen nach Sätzen

Curon

♂ 27 - deutlich großgewachsen - normal gebaut - dunkelbraune Haarfarbe - Mittellange Haare (bis Kinn), gescheitelt - grüne Augen - Oberlippenflaum - Viele Sommersprossen -

Oberschicht - Händler - Kompetenz 7
Kühn -
Offenh. 8 -Gewissenh. 10 -Extrav. 9 -Verträgl. 11 -Neurotiz. 4
Oberlippe kratzen

Cambados

♂ 11 - überdurchschn. groß - normal gebaut - dunkelblonde Haarfarbe - Topffrisur - blaue Augen - Viele Pickel -

Unterschicht - Knecht - Kompetenz 3
Locker - Arkanophobie
Offenh. 13 -Gewissenh. 12 -Extrav. 6 -Verträgl. 7 -Neurotiz. 8
Sich selbst abbürsten

Aife

♀ 18 - überdurchschn. groß - dicklich - dunkelbraune Haarfarbe - Lange Haare gewellte (bis Rücken), mit zwei Haarbändern links und rechts - braune Augen -

Unterschicht - Wache - Kompetenz 8
Bewundernswert (CH > 13) -
Offenh. 11 -Gewissenh. 7 -Extrav. 4 -Verträgl. 6 -Neurotiz. 6
Gelegentlich auf Unterarm trommeln

Ilme

♀ 15 - normale Größe - dicklich - rote Haarfarbe - Lange gewellte Haare (bis Rücken), hinters Ohr geklemmt - grüne Augen -

Unterschicht - einfacher Handwerker - Kompetenz 6
Unsympathisch (CH < 9) - Kennt viele Lieder
Offenh. 11 -Gewissenh. 11 -Extrav. 3 -Verträgl. 9 -Neurotiz. 5
Unterlippe reiben

Fenia

♀ 23 - überdurchschn. groß - fett - braune Haarfarbe - Sehr lange Haare (bis Hüfte) Pony - schwarze Augen - Viele schwarze Zähne

Unterschicht - einfacher Handwerker - Kompetenz 12
Bezaubernd (CH > 16) - Unter einem Schwur
Offenh. 7 -Gewissenh. 11 -Extrav. 7 -Verträgl. 5 -Neurotiz. 6
Ohr mit dem Finger beklopfen

Zylya

♀ 38 - normale Größe - dicklich - dunkelblonde Haarfarbe - Lange Haare gewellte (Schulterlang), Zöpfe mit Haarnadeln am Kopf befestigt - graue Augen - Eklig lange Nasenhaare -

Mittellos - Knecht - Kompetenz 9
Locker - Besitzt einen Schatz (100D+)
Offenh. 9 -Gewissenh. 11 -Extrav. 7 -Verträgl. 8 -Neurotiz. 4
Oberlippe reiben

Emmeran

♂ 38 - normale Größe - athletisch gebaut - hellblonde Haarfarbe - Lange gewellte Haare (Schulterlang), gescheitelt - graue Augen - Schnurbart - unansehnlich - irrer Blick

Mittellos - Bettler - Kompetenz 11
Unerschütterlich -
Offenh. 3 -Gewissenh. 10 -Extrav. 7 -Verträgl. 3 -Neurotiz. 1
Immer wieder seufzen

Gilia

♀ 37 - überdurchschn. groß - normal gebaut - dunkelbraune Haarfarbe - Mittellange Haare mit mittels Brennschere erzeugten Locken - schwarze Augen - Schräge Augen -

Oberschicht - Händler - Kompetenz 13
Begeisterungsfähig - Hat mal einen Geist gesehen
Offenh. 8 -Gewissenh. 12 -Extrav. 13 -Verträgl. 3 -Neurotiz. 6
Zu Boden schauen beim Sprechen

Giavan

♂ 61 - deutlich großgewachsen - normal gebaut - schwarze Haarfarbe - Lange Haare mit Fett nach hinten gestylt - braune Augen - Rundes Gesicht -

Mittellos - Flüchtling oder Versehrter - Kompetenz 10
Zauberhaft (CH > 13) - Hat Läuse
Offenh. 10 -Gewissenh. 3 -Extrav. 8 -Verträgl. 7 -Neurotiz. 9
Augen reiben

Hesindiana

♀ 60 - normale Größe - athletisch gebaut - dunkelbraune Haarfarbe - Lockenkopf, mittellang - grüne Augen - Fahrendes Volk - Gaukler - Kompetenz 7

- Lebt in einer stürmischen Beziehung
Offenh. 14 -Gewissenh. 0 -Extrav. 3 -Verträgl. 10 -Neurotiz. 12
Beim Sprechen versuchen die Zähne zu zeigen

Magna

♀ 5 - normale Größe - normal gebaut - dunkelbraune Haarfarbe - Lange gewellte Haare (bis Rücken), hinters Ohr geklemmt - schwarze Augen - Große Ohren -

Mittelschicht - Fischer - Kompetenz 13
 Unterhaltsam (CH > 13) - Hat in der Vergangenheit viel
 Ungewöhnliches erlebt
 Offenh. 13 -Gewissenh. 5 -Extrav. 8 -Verträgl. 11 -Neurotiz.
 12
 Spricht durch die Nase

Myriana

♀ 23 - normale Größe - dicklich - dunkelbraune Haarfarbe
 - Lange Haare (Schulterlang), ins Gesicht fallend - braune
 Augen - Zugeschwollene Augen -
 Oberschicht - Zunftmeister oder Edelhandwerker -
 Kompetenz 12
 Ungehemmt - Unstet
 Offenh. 10 -Gewissenh. 8 -Extrav. 8 -Verträgl. 6 -Neurotiz. 7
 Stirn mit dem Finger beklopfen

Knorrhold

♂ 19 - deutlich großgewachsen - dicklich - braune
 Haarfarbe - Mittelscheitel - braune Augen - Knebelbart
 (Kinnbart mit gezwirbeltem Schnurbart) - Stellenweise
 Aknenarben -
 Unterschicht - Tagelöhner - Kompetenz 8
 Dickhäutig - Liebt Pflanzen und Bäume
 Offenh. 6 -Gewissenh. 5 -Extrav. 2 -Verträgl. 6 -Neurotiz. 6
 Mundwinkel nach unten ziehen (Merkel-Gesicht)

Permine

♀ 43 - überdurchschn. groß - dicklich - mittelblonde
 Haarfarbe - Lange Haare mit Fett nach hinten gestylt -
 graue Augen -
 Unterschicht - Knecht - Kompetenz 12
 Unsympathisch (CH < 9) - Sehr stark (KK > 16)
 Offenh. 3 -Gewissenh. 10 -Extrav. 2 -Verträgl. 4 -Neurotiz.
 15

Stater

♂ 52 - normale Größe - normal gebaut - hellbraune
 Haarfarbe - Lockenkopf, kurz - braune Augen - Vollbart
 (gestutzt) -
 Adel - Stadtrat oder Bürgermeister - Kompetenz 4
 Dickhäutig -
 Offenh. 9 -Gewissenh. 5 -Extrav. 12 -Verträgl. 8 -Neurotiz.
 12
 Dezent so tun als ob ein Tierchen auf einem krabbelt

Wahlfried

♂ 38 - normale Größe - dicklich - hellbraune Haarfarbe -
 Prinz-Eisenherz-Frisur - blaue Augen - langer Hals -
 Mittellos - Abdecker - Kompetenz 6
 Unsympathisch (CH < 9) -
 Offenh. 10 -Gewissenh. 7 -Extrav. 9 -Verträgl. 9 -Neurotiz.
 10
 Sagt immer „Nh.“ am Ende des Satzes

Polter

♂ 50 - unterdurchschn. groß - dicklich - schwarze
 Haarfarbe - Mittellange gewellte Haare (bis Kinn),
 gescheitelt - schwarze Augen - Glubschaugen -
 Adel - Edler oder Ritter - Kompetenz 6
 Kühl - Wohlklang

Offenh. 4 -Gewissenh. 8 -Extrav. 9 -Verträgl. 3 -Neurotiz. 10
 Schiefen Mund machen

Hitta

♀ 25 - normale Größe - normal gebaut - schwarze
 Haarfarbe - Mittellange Haare (bis Kinn), unter Kopftuch -
 braune Augen - Leicht spitze Ohren -
 Unterschicht - Holzfäller - Kompetenz 7
 Zerstreut - Hatte schon mit vielen geschlafen
 Offenh. 6 -Gewissenh. 6 -Extrav. 9 -Verträgl. 5 -Neurotiz. 7
 Wenn Gegenüber spricht oft seufzen

Megan

♀ 89 - klein - normal gebaut - dunkelbraune Haarfarbe -
 Mittellange Haare (bis Kinn), Mittelscheitel - grüne Augen
 - Höckernase -
 Oberschicht - Händler - Kompetenz 13
 Ordnungsliebend - Witwe/Witwer/Waise
 Offenh. 5 -Gewissenh. 6 -Extrav. 10 -Verträgl. 7 -Neurotiz. 6
 Mund leicht offen lassen

Giselwulf

♂ 27 - normale Größe - dicklich - rotbraune Haarfarbe -
 Lockenkopf, mittellang - blaue Augen - Fuseln im Gesicht -
 markanter Kopf -
 Unterschicht - Straßenhändler - Kompetenz 9
 Offenh. 1 -Gewissenh. 8 -Extrav. 12 -Verträgl. 2 -Neurotiz. 8
 In die Augen starren

Groben

♂ 44 - unterdurchschn. groß - deutlich muskulös -
 schwarze Haarfarbe - Mittelscheitel - braune Augen -
 Fischerkrause (Vollbart minus Schnurbart) - kurzer Hals -
 Mittellos - Knecht - Kompetenz 10
 Überempfindlich - Vorurteile gegenüber Fahrendem Volk
 Offenh. 3 -Gewissenh. 4 -Extrav. 9 -Verträgl. 5 -Neurotiz. 11
 Viel blinzeln

Aartrude

♀ 51 - deutlich großgewachsen - dicklich - dunkelbraune
 Haarfarbe - Lange Haare (bis Rücken), mit Haarband
 zusammengehalten - grüne Augen -
 Unterschicht - Tagelöhner - Kompetenz 10
 - Hasst scharfes Essen
 Offenh. 6 -Gewissenh. 0 -Extrav. 8 -Verträgl. 7 -Neurotiz. 10

Mondino

♂ 57 - überdurchschn. groß - normal gebaut - hellblonde
 Haarfarbe - Lockenkopf, kurz - blaue Augen - leichte
 Höckernase -
 Unterschicht - Fischer - Kompetenz 7
 - Kürzlich Vater/Mutter/Opa/Oma geworden
 Offenh. 2 -Gewissenh. 6 -Extrav. 7 -Verträgl. 5 -Neurotiz. 1
 Spricht mit kühler Stimme

Yerodin

♂ 0 - normale Größe - dürr - schwarze Haarfarbe -
 Lockenkopf, kurz - braune Augen - Narbe am Kinn -
 Unterschicht - Straßenhändler - Kompetenz 8

Ruhig -
 Offenh. 5 -Gewissenh. 6 -Extrav. 7 -Verträgl. 11 -Neurotiz.
 10
 Unterlippe kratzen

Barjedo
 ♂ 15 - normale Größe - schlank - dunkelbraune Haarfarbe
 - Mittelscheitel - braune Augen - Breites Lächeln -
 Unterschicht - Bauer - Kompetenz 7
 Jungendlich - Abergläubisch
 Offenh. 7 -Gewissenh. 11 -Extrav. 7 -Verträgl. 10 -Neurotiz.
 7

Phelicitas
 ♀ 35 - normale Größe - dicklich - hellbraune Haarfarbe -
 Lange Haare (Schulterlang), Haarreif - graue Augen -
 Fehlendes Ohr -
 Oberschicht - Magistrat oder Rechtsbeistand - Kompetenz
 6
 Langsam (geistig - KL / IN < 10) - Besonders
 rahjagläubig
 Offenh. 7 -Gewissenh. 7 -Extrav. 9 -Verträgl. 5 -Neurotiz. 7
 Sich immer was aus dem Auge holen

Yann
 ♂ 37 - überdurchschn. groß - normal gebaut - hellbraune
 Haarfarbe - Mittellange Haare (bis Kinn), nach hinten
 gekämmt - braune Augen - Kotletten (lang) -
 Unterschicht - Viehhirte - Kompetenz 3
 - Feste Prinzipien
 Offenh. 7 -Gewissenh. 4 -Extrav. 5 -Verträgl. 7 -Neurotiz. 10
 Hand auf die Brust legen

Riganna
 ♀ 57 - normale Größe - dicklich - schwarze Haarfarbe -
 Lange Haare gewellte Schulterlang), nach hinten
 gekämmt - schwarze Augen - hässlich -
 Mittellos - Bettler - Kompetenz 8
 Selbstgenügsam -
 Offenh. 9 -Gewissenh. 7 -Extrav. 6 -Verträgl. 9 -Neurotiz. 14
 Oft schlucken

Saighead
 ♀ 15 - normale Größe - normal gebaut - dunkelblonde
 Haarfarbe - Lange Haare mit Fett nach hinten gestylt -
 blaue Augen - reifes Gesicht -
 Adel - Adelliger Händler - Kompetenz 4
 Lebensfroh - Steifes Bein
 Offenh. 6 -Gewissenh. 10 -Extrav. 7 -Verträgl. 12 -Neurotiz.
 10
 Stirn runzeln

Andarion
 ♂ 41 - normale Größe - fett - dunkelblonde Haarfarbe -
 Lockenkopf, kurz - braune Augen -
 Unterschicht - Bediensteter - Kompetenz 7
 Empathisch (CH oder IN > 12) - Viel gereist
 Offenh. 5 -Gewissenh. 7 -Extrav. 7 -Verträgl. 13 -Neurotiz. 6
 Sagt immer „Jo jo.“

Vulcomar
 ♂ 14 - normale Größe - fett - schwarze Haarfarbe - Kurze
 Haare mit Fett nach hinten gestylt - grüne Augen -
 Oberschicht - Gutsbesitzer - Kompetenz 6
 - Hat ein treues Haustier
 Offenh. 6 -Gewissenh. 3 -Extrav. 5 -Verträgl. 6 -Neurotiz. 12
 Schmatzgeräusche beim Sprechen

Eichbart
 ♂ 66 - normale Größe - dicklich - hellbraune Haarfarbe -
 Mittelscheitel - braune Augen - Karl-Marx-Gedächtnisbart -
 Angelina-Jolie-Mund -
 Oberschicht - Gelehrter - Kompetenz 13
 Charismatisch (CH > 14) -
 Offenh. 7 -Gewissenh. 2 -Extrav. 6 -Verträgl. 5 -Neurotiz. 11
 Sich über den Hals streichen

Noris
 ♂ 81 - normale Größe - deutlich muskulös - mittelblonde
 Haarfarbe - Mittellange Haare (bis Kinn), Mittelscheitel -
 braune Augen - leichte Segelohren -
 Mittelschicht - Bauer - Kompetenz 10
 Originell -
 Offenh. 5 -Gewissenh. 4 -Extrav. 2 -Verträgl. 8 -Neurotiz. 8
 In die Augen starren

Fiorenzo
 ♂ 31 - normale Größe - dicklich - hellbraune Haarfarbe -
 Starke Geheimratsecken, Rest Zopf - grüne Augen -
 Unterschicht - Fischer - Kompetenz 10
 Sehr Arrogant - Begnadete(r) Maler(in)
 Offenh. 2 -Gewissenh. 6 -Extrav. 8 -Verträgl. 2 -Neurotiz. 10

Caya
 ♀ 39 - normale Größe - athletisch gebaut - hellbraune
 Haarfarbe - Lange Haare (Schulterlang), Stirnband -
 braune Augen - leichter Damenbart - Breiter Mund -
 Mittelschicht - Zunftwerker - Kompetenz 12
 -
 Offenh. 5 -Gewissenh. 8 -Extrav. 12 -Verträgl. 7 -Neurotiz.
 10
 Kinn kneifen

Arsego
 ♂ 8 - normale Größe - normal gebaut - braune Haarfarbe -
 Lange gewellte Haare (Schulterlang), gescheitelt - braune
 Augen -
 Unterschicht - Holzfäller - Kompetenz 13
 Zuversichtlich - Hat einen guten Ruf
 Offenh. 8 -Gewissenh. 3 -Extrav. 7 -Verträgl. 10 -Neurotiz. 4
 Gesicht mit beiden Händen reiben

Gordo
 ♂ 14 - deutlich großgewachsen - normal gebaut -
 dunkelblonde Haarfarbe - Prinz-Eisenherz-Frisur - grüne
 Augen - verkniffenes -
 Oberschicht - Händler - Kompetenz 3
 Verlegen - Begabung für Körperliches Talent

Offenh. 11 -Gewissenh. 9 -Extrav. 10 -Verträgl. 8 -Neurotiz. 4

Arlan

♂ 25 - klein - dürr - schwarze Haarfarbe - Vorne kurz, hinten lang (Vokuhila) - schwarze Augen - breites Grinsen - Hageres Gesicht

Mittelschicht - Geweihter oder Magier oder Spezial - Kompetenz 2

- Ortskundig

Offenh. 13 -Gewissenh. 11 -Extrav. 9 -Verträgl. 9 -Neurotiz. 6

Sagt immer „Nichwar?“

Traviata

♀ 54 - klein - normal gebaut - dunkelbraune Haarfarbe - Lange Haare (Schulterlang), mit zwei Haarbändern links und rechts - grüne Augen - Zwei große Hasenzähne -

Unterschicht - einfacher Handwerker - Kompetenz 6

Langsam (geistig – KL / IN < 10) - Sehr geizig

Offenh. 7 -Gewissenh. 11 -Extrav. 7 -Verträgl. 8 -Neurotiz. 4

Schief sitzen

Dalidai

♀ 6 - klein - athletisch gebaut - braune Haarfarbe - Mittellange Haare (bis Kinn), gescheitelt - braune Augen -

Oberschicht - Viehzüchter - Kompetenz 5

Originell - Gewandt (GE > 14)

Offenh. 10 -Gewissenh. 5 -Extrav. 1 -Verträgl. 9 -Neurotiz. 8

Hängende Schultern

Immo

♂ 25 - normale Größe - fett - dunkelblonde Haarfarbe - Lockenkopf, mittellang - grüne Augen - Gabelbart - Sehr feine Augenbrauen -

Unterschicht - Knecht - Kompetenz 2

Verletzlich (MU < 11) -

Offenh. 9 -Gewissenh. 4 -Extrav. 3 -Verträgl. 6 -Neurotiz. 5

Zu Boden schauen beim Sprechen

Varena

♀ 51 - klein - schlank - dunkelbraune Haarfarbe - Lange Haare (bis Rücken), mit zwei Haarbändern links und rechts - braune Augen - Falten um die Nase -

Mittelschicht - Krämer - Kompetenz 9

- Sehr neugierig

Offenh. 8 -Gewissenh. 6 -Extrav. 8 -Verträgl. 14 -Neurotiz. 1

Verdrehter Oberkörper (dem Partner nicht zugewandt)

Telemache

♀ 27 - normale Größe - dicklich - rote Haarfarbe - Mittelscheitel, kurz - grüne Augen - Stupsnase -

Unterschicht - Bauer - Kompetenz 7

Reif - Abergläubisch

Offenh. 4 -Gewissenh. 3 -Extrav. 10 -Verträgl. 11 -Neurotiz. 7

7

Nuschelt sehr stark

Geiserich

♂ 0 - deutlich großgewachsen - deutlich muskulös - dunkelblonde Haarfarbe - Topffrisur - braune Augen - Hohe Stirn -

Unterschicht - einfacher Handwerker - Kompetenz 11

- Begnadete(r) Tänzer(in)

Offenh. 4 -Gewissenh. 7 -Extrav. 5 -Verträgl. 14 -Neurotiz. 8

Elea

♀ 3 - klein - schlank - hellblonde Haarfarbe - Mittellange Haare (bis Kinn), Mittelscheitel - grüne Augen - Große Augen -

Mittelschicht - Zunftwerker - Kompetenz 11

Erfolgsorientiert -

Offenh. 5 -Gewissenh. 9 -Extrav. 5 -Verträgl. 8 -Neurotiz. 5

In-den-Ausschnitt-starren :-)

Rondirai

♀ 8 - normale Größe - dicklich - schwarze Haarfarbe - Lange Haare (bis Rücken), mit Haarband zusammengehalten - grüne Augen - Lächeln -

Fahrendes Volk - Wanderarbeiter - Kompetenz 9

Angespannt -

Offenh. 12 -Gewissenh. 9 -Extrav. 8 -Verträgl. 5 -Neurotiz. 6

Beim Sprechen versuchen die Zähne zu zeigen

Meredin

♂ 11 - normale Größe - normal gebaut - mittelblonde Haarfarbe - Vorne kurz, hinten lang (Vokuhila) - graue Augen -

Unterschicht - Tagelöhner - Kompetenz 8

Exzentrisch -

Offenh. 10 -Gewissenh. 9 -Extrav. 7 -Verträgl. 7 -Neurotiz. 11

Korna

♀ 75 - normale Größe - normal gebaut - dunkelbraune Haarfarbe - Mittellange Haare (bis Kinn), unter Kopftuch - grüne Augen -

Unterschicht - Knecht - Kompetenz 2

Heikel - Angst vor Nagetieren

Offenh. 8 -Gewissenh. 5 -Extrav. 7 -Verträgl. 8 -Neurotiz. 8

Augen stark zukneifen beim Sprechen

Wina

♀ 32 - normale Größe - dicklich - hellbraune Haarfarbe - Mittellange gewellte Haare (bis Kinn), Haarspange - braune Augen -

Unterschicht - Schauerleute - Kompetenz 9

Extrovertiert -

Offenh. 11 -Gewissenh. 5 -Extrav. 10 -Verträgl. 7 -Neurotiz. 9

9

„Bart“ streichen

Aeb

♀ 18 - überdurchschn. groß - athletisch gebaut - hellbraune Haarfarbe - Lange Haare (bis Rücken), Zöpfe

mit Haarnadeln am Kopf befestigt - grüne Augen -
Gebrochene und gut geheilte Nase -
Unterschicht - Tagelöhner - Kompetenz 9
Tiefgründig - Hat Flöhe
Offenh. 6 -Gewissenh. 11 -Extrav. 8 -Verträgl. 6 -Neurotiz. 6
Mit dem Fuß auf den Boden klopfen

Reo

♂ 4 - überdurchschn. groß - schlank - hellbraune
Haarfarbe - Topffrisur - braune Augen - Dunkelrote Lippen
-
Mittellos - Tagelöhner - Kompetenz 7
Bedächtig - Sehr gewandt (GE > 16)
Offenh. 0 -Gewissenh. 10 -Extrav. 0 -Verträgl. 12 -Neurotiz.
7
Augen reiben

Luciana

♀ 8 - überdurchschn. groß - normal gebaut - mittelblonde
Haarfarbe - Lange Haare, Dutt am Hinterkopf - blaue
Augen -
Unterschicht - Knecht - Kompetenz 6
Kühn - Stinkt leicht
Offenh. 2 -Gewissenh. 13 -Extrav. 5 -Verträgl. 8 -Neurotiz. 9
Oberlippe mit dem Finger beklopfen

Dari

♀ 33 - klein - dicklich - dunkelbraune Haarfarbe - Lange
Haare gewellte (Schulterlang), mit Haarband
zusammengehalten - braune Augen - attraktiver Mund -
Fahrendes Volk - Kiepenkerl oder Hausierer - Kompetenz
8
Erfolgsorientiert - Einhändig
Offenh. 5 -Gewissenh. 9 -Extrav. 8 -Verträgl. 6 -Neurotiz. 7
Hände reiben ("Ausgezeichnet, Smithers...")

Cloduar

♂ 3 - normale Größe - normal gebaut - mittelblonde
Haarfarbe - Mittellange gewellte Haare (bis Kinn), Pony -
grüne Augen - Schiefe Zähne -
Unterschicht - einfacher Handwerker - Kompetenz 10
Lebensfroh - Abergläubisch
Offenh. 8 -Gewissenh. 10 -Extrav. 13 -Verträgl. 4 -Neurotiz.
6
Auf Stuhl wippen

Dominga

♀ 27 - klein - schlank - schwarze Haarfarbe - Mittellange
gewellte Haare (bis Kinn), Haarreif - braune Augen -
ebenenmäßiges Gesicht -
Unterschicht - Fischer - Kompetenz 5
Selbstverliebt - Glückspilz
Offenh. 6 -Gewissenh. 7 -Extrav. 6 -Verträgl. 5 -Neurotiz. 6
Zu Boden schauen beim Sprechen

Wolfman

♂ 33 - unterdurchschn. groß - normal gebaut -
dunkelblonde Haarfarbe - Lange gewellte Haare
(Schulterlang), gescheitelt - blaue Augen - Gabelbart -
Adel - Baron - Kompetenz 8
Lebhaft -

Offenh. 13 -Gewissenh. 2 -Extrav. 2 -Verträgl. 9 -Neurotiz. 7

Maquedar

♂ 77 - unterdurchschn. groß - dicklich - schwarze
Haarfarbe - Seitenscheitel, schlecht geschnitten (Fransen),
an den Schläfen kurz rasiert - braune Augen -
Unterschicht - Köhler - Kompetenz 10
- Besitzt ein besonderes Schmuckstück
Offenh. 8 -Gewissenh. 1 -Extrav. 3 -Verträgl. 8 -Neurotiz. 11
Betont immer das Ende von Wörtern

Gilia

♀ 38 - klein - athletisch gebaut - mittelblonde Haarfarbe -
Mittellange Haare (bis Kinn), mit Haarband - blaue Augen
-
Unterschicht - Bauer - Kompetenz 9
Reif - Begabung für Naturtalent
Offenh. 2 -Gewissenh. 5 -Extrav. 4 -Verträgl. 10 -Neurotiz.
13
Sagt oft „Verstehste?“

Bugga

♀ 11 - überdurchschn. groß - normal gebaut -
dunkelblonde Haarfarbe - Lange Haare (Schulterlang),
Haarspange - grüne Augen -
Unterschicht - Tagelöhner - Kompetenz 10
- Unentdeckter Ehebrecher
Offenh. 5 -Gewissenh. 7 -Extrav. 6 -Verträgl. 9 -Neurotiz. 9
Hände vor Gesicht falten

Iocanda

♀ 13 - klein - dicklich - rotblonde Haarfarbe - Lange Haare
(Schulterlang), Mittelscheitel - braune Augen - Große
Ohren -
Unterschicht - Fuhrknecht - Kompetenz 3
Souverän - Stinkt leicht
Offenh. 9 -Gewissenh. 2 -Extrav. 6 -Verträgl. 10 -Neurotiz. 4
Beim Sprechen immer falsch einatmen

Tuco

♂ 30 - normale Größe - fett - schwarze Haarfarbe - Igel-
Frisur, Zopf am Hinterkopf - schwarze Augen - Schnurbart
(dick) - Balkenaugenbraue (sog. „Unibrow“) -
Adel - Adelliger Gutsbesitzer - Kompetenz 13
Präzise - Hat keine Freunde
Offenh. 8 -Gewissenh. 3 -Extrav. 8 -Verträgl. 6 -Neurotiz. 2
Nase reiben

Morisys

♂ 12 - normale Größe - athletisch gebaut - hellbraune
Haarfarbe - Geheimratsecken, Rest mittellang - blaue
Augen - deutlicher Unterbiss -
Mittelschicht - Zunftwerker - Kompetenz 10
Feige (MU < 9) - Schwul/lesbisch
Offenh. 1 -Gewissenh. 6 -Extrav. 8 -Verträgl. 10 -Neurotiz. 6
Mit der Zunge in den Zahnlücken nach Essensresten
bohren

Pagol

♂ 70 - deutlich großgewachsen - normal gebaut - schwarze Haarfarbe - Lange Haare (Schulterlang), geschaitelt - schwarze Augen - Hageres Gesicht -
 Fahrendes Volk - Flüchtiger Verbrecher - Kompetenz 12
 Leicht Hysterisch - Begabung für Wissenstalent
 Offenh. 7 -Gewissenh. 9 -Extrav. 4 -Verträgl. 6 -Neurotiz. 10
 Lippen befeuchten

Folsine

♀ 46 - unterdurchschn. groß - normal gebaut - schwarze Haarfarbe - Mittellange Haare (bis Kinn), nach hinten gekämmt - blaue Augen - Pockennarbiges Gesicht -
 Adel - Adelliger Gutsbesitzer - Kompetenz 9
 Charismatisch (CH > 14) - Meeresangst
 Offenh. 5 -Gewissenh. 8 -Extrav. 3 -Verträgl. 6 -Neurotiz. 6

Larona

♀ 80 - deutlich großgewachsen - athletisch gebaut - hellbraune Haarfarbe - Seitenscheitel, schlecht geschnitten - braune Augen - Rissige Lippen -
 Oberschicht - Händler - Kompetenz 10
 Unbekümmert -
 Offenh. 5 -Gewissenh. 3 -Extrav. 10 -Verträgl. 2 -Neurotiz. 10
 Knöchel aneinander schlagen

Palinai

♀ 13 - normale Größe - dicklich - rote Haarfarbe - Mittellange gewellte Haare (bis Kinn), Haarreif - blaue Augen - Kantiges-Kinn -
 Unterschicht - Knecht - Kompetenz 8
 - elfischer Abstammung
 Offenh. 2 -Gewissenh. 4 -Extrav. 8 -Verträgl. 9 -Neurotiz. 6

Ulfaro

♂ 76 - überdurchschn. groß - normal gebaut - braune Haarfarbe - Seitenscheitel - braune Augen - Knebelbart (Kinnbart mit gewirbeltem Schnurbart) - attraktiver Mund -
 Mittelschicht - Viehzüchter - Kompetenz 3
 Kleinkariert - Alkoholiker/in
 Offenh. 6 -Gewissenh. 9 -Extrav. 2 -Verträgl. 7 -Neurotiz. 0
 Wange mit dem Finger beklopfen

Feriad

♂ 24 - normale Größe - dürr - braune Haarfarbe - Stirnglatz Rest lang - braune Augen - Vollbart (lang) - Segelohren -
 Unterschicht - Fischer - Kompetenz 1
 Traditionsbewusst -
 Offenh. 8 -Gewissenh. 14 -Extrav. 4 -Verträgl. 6 -Neurotiz. 2
 Gegenüber oft ins Wort fallen

Nevinia

♀ 15 - unterdurchschn. groß - normal gebaut - braune Haarfarbe - Lange Haare gewellte (bis Rücken), mit Haarband zusammengehalten - braune Augen -
 Mittelschicht - Knecht - Kompetenz 10
 Extrovertiert -
 Offenh. 7 -Gewissenh. 11 -Extrav. 8 -Verträgl. 7 -Neurotiz. 5

Stirn kneifen

Giolcach

♀ 28 - klein - dürr - hellbraune Haarfarbe - Lockenpracht, lang - braune Augen - Schiefes Lächeln -
 Fahrendes Volk - Flüchtiger Verbrecher - Kompetenz 11
 Emotional - Wird von jedem gemocht
 Offenh. 5 -Gewissenh. 5 -Extrav. 9 -Verträgl. 9 -Neurotiz. 9
 Ohr mit dem Finger beklopfen

Elwin

♂ 33 - normale Größe - schlank - dunkelblonde Haarfarbe - Lange Haare (Schulterlang), geschaitelt - braune Augen - Michael-Schumacher-Kinn -
 Unterschicht - Fischer - Kompetenz 7
 Emotional -
 Offenh. 7 -Gewissenh. 9 -Extrav. 5 -Verträgl. 14 -Neurotiz. 8

Dingel

♂ 12 - klein - normal gebaut - hellblonde Haarfarbe - Geheimratsecken, Rest lang - graue Augen - Leicht spitze Ohren -
 Oberschicht - Magier oder Alchemist - Kompetenz 2
 Respektiert jeden - Leidet an Epilepsie
 Offenh. 10 -Gewissenh. 12 -Extrav. 10 -Verträgl. 7 - Neurotiz. 4
 Schiefen Mund machen

Megan

♀ 25 - überdurchschn. groß - normal gebaut - dunkelbraune Haarfarbe - Lange Haare (Schulterlang), geschaitelt - braune Augen - Große Poren -
 Mittellos - Totengräber - Kompetenz 12
 Frohsinnig - Leicht magische Haare
 Offenh. 11 -Gewissenh. 8 -Extrav. 8 -Verträgl. 6 -Neurotiz. 5
 So lange sprechen bis man keine Luft hat, dann ausführlich Luft holen

Philinna

♀ 23 - normale Größe - schlank - dunkelbraune Haarfarbe - Lange Haare gewellte (Schulterlang), Mittelscheitel - braune Augen - Dünne Lippen -
 Unterschicht - Knecht - Kompetenz 9
 Weise (IN > 16) - Besonders ingerimmgläubig
 Offenh. 9 -Gewissenh. 6 -Extrav. 10 -Verträgl. 5 -Neurotiz. 9
 Nase kratzen

Terbum

♂ 22 - normale Größe - dürr - dunkelbraune Haarfarbe - Mittellange Haare (bis Kinn), geschaitelt - blaue Augen - Vollbart (sehr kurz) -
 Oberschicht - Händler - Kompetenz 10
 Unterwürfig -
 Offenh. 8 -Gewissenh. 6 -Extrav. 10 -Verträgl. 9 -Neurotiz. 13
 Beim Sprechen versuchen den Mund rund zu machen

Zadalon

♂ 21 - normale Größe - dicklich - braune Haarfarbe - Lange Haare (Schulterlang), gescheitelt - braune Augen - attraktiver Mund
Mittelschicht - Krämer - Kompetenz 14
Charmant (CH > 13) - Angst vor Spinnen
Offenh. 2 -Gewissenh. 9 -Extrav. 9 -Verträgl. 15 -Neurotiz. 13
Wange kratzen

Hartmann

♂ 35 - normale Größe - dicklich - dunkelblonde Haarfarbe - Igel-Frisur - grüne Augen - Michael-Schumacher-Kinn - Mittelschicht - Geweihter oder Magier oder Spezial - Kompetenz 11
Gelassen
Offenh. 8 -Gewissenh. 3 -Extrav. 6 -Verträgl. 13 -Neurotiz. 4
Mit den Fingernägeln knispeln

Cernach

♂ 6 - normale Größe - normal gebaut - dunkelbraune Haarfarbe - Mittellange Haare (bis Kinn), Pony - schwarze Augen - Breiter Mund -
Unterschicht - einfacher Handwerker - Kompetenz 10
Arrogant
Offenh. 8 -Gewissenh. 3 -Extrav. 11 -Verträgl. 11 -Neurotiz. 3
Hat von Grammatik keine Ahnung

Madaïon

♂ 27 - unterdurchschn. groß - dicklich - schwarze Haarfarbe - Mittelscheitel, an den Schläfen kurz rasiert - braune Augen - Schnurbart (dick) - Kleine Ohren -
Unterschicht - Fischer - Kompetenz 5
Sonniges Gemüt - Unentdeckter Betrüger
Offenh. 7 -Gewissenh. 5 -Extrav. 10 -Verträgl. 7 -Neurotiz. 5
Sagt immer „Nichwar?“

Rondria

♀ 16 - normale Größe - normal gebaut - braune Haarfarbe - Lange Haare (bis Rücken), ins Gesicht fallend - schwarze Augen - Sehr schlanke Nase -
Fahrendes Volk - Gaukler - Kompetenz 11
Präzise - Soziale Phobie
Offenh. 7 -Gewissenh. 8 -Extrav. 5 -Verträgl. 10 -Neurotiz. 9
Mit dem Fuß über den Boden streichen

Rhonwian

♂ 17 - normale Größe - athletisch gebaut - dunkelblonde Haarfarbe - Mittelscheitel, an den Schläfen kurz rasiert - grüne Augen - Karl-Marx-Gedächtnisbart - Fettige Haut -
Unterschicht - Wache - Kompetenz 8
Lasziv - Lebt in einer stürmischen Beziehung
Offenh. 5 -Gewissenh. 9 -Extrav. 6 -Verträgl. 7 -Neurotiz. 8
Strähne (von mir aus auch imaginäre) aus dem Gesicht streichen

Andromache

♀ 64 - klein - normal gebaut - schwarze Haarfarbe - Mittellange Haare (bis Kinn), unter Kopftuch - braune Augen - Dunkelrote Lippen -
Unterschicht - Fischer - Kompetenz 8
Offenh. 7 -Gewissenh. 5 -Extrav. 8 -Verträgl. 11 -Neurotiz. 8

Galindia

♀ 23 - überdurchschn. groß - normal gebaut - hellbraune Haarfarbe - Lange Haare gewellte (bis Rücken), ins Gesicht fallend - braune Augen - Heller Teint -
Fahrendes Volk - Wanderarbeiter - Kompetenz 7
Findig (KL oder IN > 13) - Betätigt sich gerne körperlich
Offenh. 9 -Gewissenh. 6 -Extrav. 10 -Verträgl. 3 -Neurotiz. 11

Nella

♀ 46 - überdurchschn. groß - normal gebaut - dunkelblonde Haarfarbe - Lange gewellte Haare (Schulterlang), hinters Ohr geklemmt - braune Augen - Kinn mit ausgeprägtem Grübchen -
Unterschicht - einfacher Handwerker - Kompetenz 7
Mütterlich/väterlich - Turnier-Fan
Offenh. 8 -Gewissenh. 9 -Extrav. 6 -Verträgl. 6 -Neurotiz. 9
Dezent so tun als ob ein Tierchen auf einem krabbelt

Rondralieb

♀ 57 - normale Größe - normal gebaut - dunkelblonde Haarfarbe - Lange Haare gewellte (Schulterlang), mit zwei Haarbändern links und rechts - graue Augen - sehr kleine Augenbrauen -
Mittelschicht - Zunfthandwerker - Kompetenz 6
Äußerst Weise (IN > 16) - Hasst Pflanzen und Bäume
Offenh. 6 -Gewissenh. 13 -Extrav. 6 -Verträgl. 11 -Neurotiz. 4

Rudraighe

♂ 21 - überdurchschn. groß - schlank - mittelblonde Haarfarbe - Vorne kurz, hinten lang (Vokuhila) - graue Augen -
Mittelschicht - Krämer - Kompetenz 12
Zackig - Betätigt sich nicht gerne körperlich
Offenh. 11 -Gewissenh. 12 -Extrav. 8 -Verträgl. 11 -
Neurotiz. 6
Augen stark zukneifen beim Sprechen

Pasqua

♀ 14 - normale Größe - normal gebaut - hellbraune Haarfarbe - Lange Haare gewellte (bis Rücken), Zöpfe mit Haarnadeln am Kopf befestigt - braune Augen -
Stellenweise Aknenarben -
Fahrendes Volk - Wanderarbeiter - Kompetenz 4
Offenh. 6 -Gewissenh. 11 -Extrav. 3 -Verträgl. 9 -Neurotiz. 7
Augen reiben

Dalida

♀ 34 - unterdurchschn. groß - deutlich muskulös - mittelblonde Haarfarbe - Lange Haare (bis Rücken), Pony - grüne Augen - viele Muttermale -
Fahrendes Volk - Musikant oder Barde - Kompetenz 9

Kühl -
Offenh. 8 -Gewissenh. 7 -Extrav. 6 -Verträgl. 9 -Neurotiz. 6
Auf Unterlippe beißen

Sigiswild

♂ 0 - normale Größe - normal gebaut - rote Haarfarbe -
Halbglatte kurz - blaue Augen -
Mittelschicht - Händler - Kompetenz 6
Ehrlich - Ortskundig
Offenh. 7 -Gewissenh. 5 -Extrav. 1 -Verträgl. 12 -Neurotiz. 7
Sagt immer „Ne?“ am Ende des Satzes

Uallach

♂ 6 - normale Größe - athletisch gebaut - rotblonde
Haarfarbe - Mittellange gewellte Haare (bis Kinn), Pony -
graue Augen - Denkfalten auf der Stirn -
Unterschicht - Knecht - Kompetenz 10
Wohlerzogen - kaut gerne Fingernägel
Offenh. 6 -Gewissenh. 5 -Extrav. 6 -Verträgl. 7 -Neurotiz. 9
Dezent Linien auf das eigene Gesicht malen

Hesine

♀ 5 - unterdurchschn. groß - dürr - mittelblonde Haarfarbe
- Mittellange gewellte Haare (bis Kinn), Haarreif - blaue
Augen - Segelohren -
Adel - Edler oder Ritter - Kompetenz 11
Dickhäutig - Besonders avesgläubig
Offenh. 7 -Gewissenh. 6 -Extrav. 8 -Verträgl. 7 -Neurotiz. 9
Bellt mehr, als dass er spricht

Yppolita

♀ 38 - normale Größe - deutlich muskulös - dunkelbraune
Haarfarbe - Lange Haare gewellte (Schulterlang), Zöpfe
mit Haarnadeln am Kopf befestigt - grüne Augen -
Fahrendes Volk - Musikant oder Barde - Kompetenz 6
Herzlich - Besonders efferdgläubig
Offenh. 12 -Gewissenh. 1 -Extrav. 5 -Verträgl. 10 -Neurotiz.
5

Seffel

♂ 38 - normale Größe - dürr - hellblonde Haarfarbe -
Lange gewellte Haare (Schulterlang), mit Haarspange
zusammenggehalten - blaue Augen -
Unterschicht - Bediensteter - Kompetenz 6
Respektiert jeden - Liebt Vögel
Offenh. 12 -Gewissenh. 2 -Extrav. 4 -Verträgl. 10 -Neurotiz.
7
Strähne (von mir aus auch imaginäre) aus dem Gesicht
pusten

Firre

♀ 27 - klein - athletisch gebaut - braune Haarfarbe - Lange
Haare gewellte (Schulterlang), ins Gesicht fallend -
schwarze Augen - Schiefe Zähne -
Unterschicht - Fischer - Kompetenz 10
Zauberhaft (CH > 13) - Asexuell
Offenh. 9 -Gewissenh. 5 -Extrav. 10 -Verträgl. 1 -Neurotiz.
12

Mund leicht offen lassen

Torbenia

♀ 11 - normale Größe - normal gebaut - dunkelblonde
Haarfarbe - Lange gewellte Haare (Schulterlang),
Haarband - blaue Augen - Hundeblick -
Unterschicht - Wache - Kompetenz 11
Milde - Kürzlich Vater/Mutter/Opa/Oma geworden
Offenh. 9 -Gewissenh. 6 -Extrav. 9 -Verträgl. 6 -Neurotiz. 10
Gesicht aufstützen

Maryarita

♀ 30 - überdurchschn. groß - normal gebaut - schwarze
Haarfarbe - Lange Haare, mit vielen Bändchen
zusammenggehalten - braune Augen - Blumenkohlohren -
Unterschicht - Tagelöhner - Kompetenz 8
- Unentdeckter Wilderer
Offenh. 9 -Gewissenh. 5 -Extrav. 12 -Verträgl. 15 -Neurotiz.
10

Lucan

♂ 25 - deutlich großgewachsen - schlank - mittelblonde
Haarfarbe - Mittelscheitel, an den Schläfen kurz rasiert -
blaue Augen - Glitzernde verzaubernde Augen -
Mittellos - Tagelöhner - Kompetenz 3
Lüstern -
Offenh. 9 -Gewissenh. 8 -Extrav. 14 -Verträgl. 8 -Neurotiz.
11
Mit schiefem Mund sprechen

Sidhe

♀ 54 - überdurchschn. groß - schlank - braune Haarfarbe -
Mittellange gewellte Haare (bis Kinn), ins Gesicht fallend -
braune Augen - gutaussehend -
Unterschicht - einfacher Handwerker - Kompetenz 6
Widerborstig - Sehr abergläubisch
Offenh. 9 -Gewissenh. 5 -Extrav. 9 -Verträgl. 5 -Neurotiz. 9
Sich immer wieder anders hinsetzen

Ilmice

♀ 5 - normale Größe - dicklich - schwarze Haarfarbe -
Lange Haare (Schulterlang), Haarreif - schwarze Augen -
Mittellos - Bettler - Kompetenz 10
Gehorsam - Wetterfühlig
Offenh. 2 -Gewissenh. 8 -Extrav. 7 -Verträgl. 7 -Neurotiz. 4
Bei schnellen sprechen sich immer umschauen, als ob
man sich gegenüber unsichtbaren Zuhörern rechtfertigen
müsse

Gillo

♂ 14 - normale Größe - fett - hellblonde Haarfarbe -
Seitenscheitel - graue Augen - Viele Sommersprossen -
Mittelschicht - Krämer - Kompetenz 6
- Begrenzter Wortschatz
Offenh. 9 -Gewissenh. 8 -Extrav. 11 -Verträgl. 4 -Neurotiz.
10
Spricht mit gepresster Stimme

Gumblad

♂ 59 - normale Größe - normal gebaut - dunkelbraune Haarfarbe - Lockenkopf, mittellang - braune Augen - Kinnbart (kurz) - Mittelschicht - Viehzüchter - Kompetenz 11
 Albern -
 Offenh. 7 -Gewissenh. 8 -Extrav. 10 -Verträgl. 6 -Neurotiz. 10
 Auf Stuhl wippen

Rahyella

♀ 32 - deutlich großgewachsen - fett - mittelblonde Haarfarbe - Lockenkopf, kurz - grüne Augen - attraktive Wangenknochen - Oberschicht - Hotelier - Kompetenz 8
 Verletzlich (MU < 11) -
 Offenh. 3 -Gewissenh. 11 -Extrav. 11 -Verträgl. 9 -Neurotiz. 5
 Sich auf dem Stuhl abstützen

Odina

♀ 48 - überdurchschn. groß - normal gebaut - braune Haarfarbe - Lockenkopf, kurz - schwarze Augen - Pickel - Unterschicht - Holzfäller - Kompetenz 6
 Konsequenz -
 Offenh. 7 -Gewissenh. 8 -Extrav. 10 -Verträgl. 7 -Neurotiz. 5
 Mit den Fingernägeln knispeln

Bernika

♀ 0 - unterdurchschn. groß - normal gebaut - mittelblonde Haarfarbe - Lange Haare (Schulterlang), mit zwei Haarbändern links und rechts - grüne Augen - Mittelschicht - Zunfthandwerker - Kompetenz 11
 - Singt gerne
 Offenh. 8 -Gewissenh. 3 -Extrav. 2 -Verträgl. 8 -Neurotiz. 7
 Knöchel aneinander schlagen

Folnor

♂ 45 - normale Größe - dicklich - schwarze Haarfarbe - Mittellange Haare mit Fett nach hinten gestylt - braune Augen - markanter Kopf - Mittellos - Knecht - Kompetenz 7
 Lebenslustig - Magiegespür
 Offenh. 9 -Gewissenh. 7 -Extrav. 3 -Verträgl. 9 -Neurotiz. 6
 Schiefen Mund machen

Neidhardt

♂ 32 - normale Größe - dürr - schwarze Haarfarbe - Geheimratsecken, Rest kurz - grüne Augen - Vollbart (sehr kurz am Kinn länger) - langer Hals - Oberschicht - Händler - Kompetenz 7
 Unerschütterlich -
 Offenh. 5 -Gewissenh. 7 -Extrav. 9 -Verträgl. 10 -Neurotiz. 9
 Wiederholt sich andauernd

Tannfried

♂ 64 - normale Größe - athletisch gebaut - hellblonde Haarfarbe - Starke Geheimratsecken, Rest Haarband - blaue Augen - Fischerkrause (Vollbart minus Schnurrbart) - Große Zahnücke -
 Fahrendes Volk - [] - Kompetenz 11

Einfallreich (KL oder IN > 13) - Liebt Süßes
 Offenh. 9 -Gewissenh. 8 -Extrav. 9 -Verträgl. 6 -Neurotiz. 11
 Sagt oft „öh“

Harka

♀ 16 - normale Größe - fett - braune Haarfarbe - Mittellange Haare (bis Kinn), unter Kopftuch - braune Augen - Schmolmmund
 Unterschicht - Straßenhändler - Kompetenz 8
 Bequem - Angst vor Nagetieren
 Offenh. 7 -Gewissenh. 6 -Extrav. 5 -Verträgl. 12 -Neurotiz. 10
 Beim Sprechen möglichst Gesichtsmuskeln anspannen

Blasius

♂ 37 - deutlich großgewachsen - normal gebaut - hellblonde Haarfarbe - Kurze Haare mit Fett nach hinten gestylt - graue Augen - Schurbart und Unterlippenbart - Narbe am Kinn - Mittelschicht - Krämer - Kompetenz 2
 Frohsinnig -
 Offenh. 8 -Gewissenh. 6 -Extrav. 6 -Verträgl. 9 -Neurotiz. 11

Travhild

♀ 27 - normale Größe - normal gebaut - mittelblonde Haarfarbe - Mittellange Haare (bis Kinn), zwei Zöpfe an der Seite - blaue Augen - deutlicher Unterbiss - Fahrendes Volk - Flüchtling - Kompetenz 8
 Gehorsam - Religiöser Fanatiker
 Offenh. 9 -Gewissenh. 5 -Extrav. 7 -Verträgl. 9 -Neurotiz. 14
 Sich selbst abbürsten

Gissa

♀ 58 - normale Größe - dürr - mittelblonde Haarfarbe - Lange Haare (bis Rücken), nach hinten gekämmt - grüne Augen - Mittelschicht - Zunfthandwerker - Kompetenz 6
 Dünnhäutig - Stark (KK > 14)
 Offenh. 9 -Gewissenh. 2 -Extrav. 9 -Verträgl. 9 -Neurotiz. 11
 Bei schnellen sprechen sich immer umschauen, als ob man sich gegenüber unsichtbaren Zuhörern rechtfertigen müsse

Wendolyn

♂ 19 - normale Größe - normal gebaut - rotblonde Haarfarbe - Lange Haare mit Fett nach hinten gestylt - grüne Augen - Viele Pickel - Mittelschicht - Zunfthandwerker - Kompetenz 8
 Ungehemmt - Farbenblind
 Offenh. 6 -Gewissenh. 5 -Extrav. 12 -Verträgl. 1 -Neurotiz. 9
 Augen zukneifen

Davina

♀ 18 - normale Größe - schlank - mittelblonde Haarfarbe - Lange Haare gewellte (bis Rücken), gescheitelt - grüne Augen - Knollennase - Mittelschicht - Krämer - Kompetenz 3
 Prinzipientreu - Begabung für Gesellschaftliches Talent
 Offenh. 7 -Gewissenh. 8 -Extrav. 7 -Verträgl. 3 -Neurotiz. 4
 Ein Auge nervös zucken lassen

Perainumund

♂ 27 - normale Größe - normal gebaut - dunkelbraune Haarfarbe - Lockenkopf, kurz - braune Augen - Schurbart und Unterlippenbart - Spitze Nase - Mittellos - Dieb - Kompetenz 8
Moralisch - Sehr abergläubisch
Offenh. 5 -Gewissenh. 9 -Extrav. 7 -Verträgl. 11 -Neurotiz. 7
Schultern gelegentlich leicht kreisen

Maqueda

♀ 53 - normale Größe - normal gebaut - hellbraune Haarfarbe - Lange gewellte Haare (Schulterlang), Stirnband - braune Augen - Fehlendes Ohr
Unterschicht - einfacher Handwerker - Kompetenz 9
Ausgeglichen - Hat einen schlechten Ruf
Offenh. 6 -Gewissenh. 6 -Extrav. 10 -Verträgl. 10 -Neurotiz. 5
Bellt mehr, als dass er spricht

Farraige

♀ 13 - normale Größe - athletisch gebaut - braune Haarfarbe - Mittellange Haare (bis Kinn), Pony - braune Augen - Hundeblick
Mittelschicht - Zunfthandwerker - Kompetenz 11
Flexibel - Großer Wortschatz
Offenh. 8 -Gewissenh. 8 -Extrav. 8 -Verträgl. 11 -Neurotiz. 8
Mit dem Finger ins Leer deuten

Folmian

♂ 67 - normale Größe - athletisch gebaut - rote Haarfarbe - Geheimratsecken, Rest kurz - grüne Augen - Vollbart (sehr kurz) - Eckiges Kinn - Mittelschicht - Gardist - Kompetenz 14
Schläfrig - Robust (KO > 14)
Offenh. 7 -Gewissenh. 6 -Extrav. 11 -Verträgl. 10 -Neurotiz. 9
Wange kneifen

Roana

♀ 78 - normale Größe - dürr - dunkelblonde Haarfarbe - Mittellange gewellte Haare (bis Kinn), Haarband - grüne Augen - Lächeln - Unterschicht - Knecht - Kompetenz 6
Unkompliziert -
Offenh. 11 -Gewissenh. 11 -Extrav. 9 -Verträgl. 10 - Neurotiz. 6
Käptn Jack Sparrow nachahmen

Wulfhelm

♂ 26 - normale Größe - dürr - rote Haarfarbe - Lange gewellte Haare (Schulterlang), mit Haarband zusammengehalten - grüne Augen - Adlernase - Unterschicht - einfacher Handwerker - Kompetenz 11
- Sehr groß (1,90 Schritt +)
Offenh. 9 -Gewissenh. 13 -Extrav. 4 -Verträgl. 10 -Neurotiz. 12
Affektierte Gesten

Wenzl

♂ 11 - normale Größe - dicklich - dunkelblonde Haarfarbe - Mittellange gewellte Haare (bis Kinn), gescheitelt - grüne Augen - Vierschrötig - Mittelschicht - Knecht - Kompetenz 6
Tapfer (MU > 14) - Dichtet gerne
Offenh. 8 -Gewissenh. 9 -Extrav. 5 -Verträgl. 6 -Neurotiz. 12
Kinn mit dem Finger beklopfen

Undra

♀ 19 - deutlich großgewachsen - fett - mittelblonde Haarfarbe - Seitenscheitel, kurz - blaue Augen - gutaussehend - bildschön
Unterschicht - Holzfäller - Kompetenz 3
Lässig - Stinkt
Offenh. 11 -Gewissenh. 6 -Extrav. 8 -Verträgl. 6 -Neurotiz. 6
An den Fingernägeln kauen, es aber dann gleich wieder lassen... dann wieder

Cambados

♂ 70 - normale Größe - schlank - rotbraune Haarfarbe - Mittellange Haare (bis Kinn), gescheitelt - grüne Augen - Vollbart (gestutzt) - Großer Leberfleck an der Augenbraue -
Unterschicht - Knecht - Kompetenz 4
Vorsichtig (MU < 11) - Begabung für Gesellschaftliches Talent
Offenh. 10 -Gewissenh. 13 -Extrav. 8 -Verträgl. 12 - Neurotiz. 3

Coritto

♀ 14 - deutlich großgewachsen - fett - mittelblonde Haarfarbe - Lange Haare (bis Rücken), mit Haarband zusammengehalten - braune Augen - Unterschicht - Köhler - Kompetenz 3
Beherrscht - Begabung für Naturtalent
Offenh. 5 -Gewissenh. 7 -Extrav. 1 -Verträgl. 12 -Neurotiz. 5
Auf Stuhl wippen

Cuilyn

♂ 12 - überdurchschn. groß - schlank - schwarze Haarfarbe - Seitenscheitel - braune Augen - urhässlich - Oberschicht - Gutsbesitzer - Kompetenz 7
Bewundernswert (CH > 13) - Hat einen guten Ruf
Offenh. 6 -Gewissenh. 3 -Extrav. 3 -Verträgl. 11 -Neurotiz. 10
Spricht mit kühler Stimme

Traviakles

♂ 44 - normale Größe - dürr - dunkelbraune Haarfarbe - Lange Haare mit Fett nach hinten gestylt - braune Augen - Fischerkrause (Vollbart minus Schnurrbart) - kindliches Gesicht -
Unterschicht - Knecht - Kompetenz 5
- Unter einem Schwur
Offenh. 12 -Gewissenh. 7 -Extrav. 5 -Verträgl. 5 -Neurotiz. 8

Mit den Fingern in den Zähnen bohren

Firutin

♂ 52 - klein - fett - hellblonde Haarfarbe - Seitenscheitel - grüne Augen -
Mittellos - Tagelöhner - Kompetenz 6
Klagend -
Offenh. 9 -Gewissenh. 4 -Extrav. 2 -Verträgl. 4 -Neurotiz. 10
Beim Sprechen möglichst Gesichtsmuskeln anspannen

Moran

♂ 28 - unterdurchschn. groß - normal gebaut - rote Haarfarbe - Mittelscheitel - grüne Augen - Schnurbart -
Adel - Edler oder Ritter - Kompetenz 6
- Steifes Bein
Offenh. 8 -Gewissenh. 8 -Extrav. 2 -Verträgl. 9 -Neurotiz. 14
Zu Boden schauen beim Sprechen

Zafira

♀ 39 - normale Größe - normal gebaut - schwarze Haarfarbe - Lange Haare (Schulterlang), Stirnband - braune Augen - Breites Gesicht -
Unterschicht - Köhler - Kompetenz 9
Einfallsreich (KL oder IN > 13) - Liebt Saures
Offenh. 6 -Gewissenh. 8 -Extrav. 2 -Verträgl. 6 -Neurotiz. 9
Sagt immer „Hm hm...“

Hagen

♂ 69 - unterdurchschn. groß - dicklich - braune Haarfarbe - Prinz-Eisenherz-Frisur - blaue Augen - Falten um die Nase - Denkfalten
Oberschicht - Geweihter oder Magier oder Spezial - Kompetenz 6
Fürsorglich - Sehr hoch verschuldet
Offenh. 6 -Gewissenh. 2 -Extrav. 3 -Verträgl. 3 -Neurotiz. 13
Spricht unangenehm langsam

Wolfhard

♂ 22 - klein - deutlich muskulös - dunkelblonde Haarfarbe - Mittellange gewellte Haare (bis Kinn), Pony - braune Augen - Vollbart (gestutzt, -
Mittellos - Flüchtling oder Versehrter - Kompetenz 8
Charmant (CH > 13) - Überdurchschnittlich wohlhabend
Offenh. 10 -Gewissenh. 3 -Extrav. 3 -Verträgl. 2 -Neurotiz. 6
Nuschelt

Cordan

♂ 21 - normale Größe - dürr - dunkelbraune Haarfarbe - Mittellange gewellte Haare (bis Kinn), Mittelscheitel - blaue Augen - Drei-Tage-Bart - Denkfalten -
Unterschicht - Koch - Kompetenz 6
Charmant (CH > 13) -
Offenh. 10 -Gewissenh. 6 -Extrav. 4 -Verträgl. 3 -Neurotiz. 7
Sagt oft „öh“

Melcher

♂ 21 - normale Größe - normal gebaut - dunkelbraune Haarfarbe - Mittellange gewellte Haare (bis Kinn), Pony - braune Augen - Thierse-Gedächtnis-Bart - Heller Teint -
Oberschicht - Händler - Kompetenz 12

Locker - Liebt Hunde

Offenh. 7 -Gewissenh. 8 -Extrav. 5 -Verträgl. 2 -Neurotiz. 6
Bellt mehr, als dass er spricht

Brinulf

♂ 0 - überdurchschn. groß - deutlich muskulös - schwarze Haarfarbe - Lockenkopf, mittellang - grüne Augen - sehr kleine Augenbrauen -
Mittelschicht - Bediensteter - Kompetenz 6
Leicht Hysterisch - Begabung für Handwerkstalent
Offenh. 12 -Gewissenh. 10 -Extrav. 9 -Verträgl. 8 -Neurotiz. 3

Drala

♀ 28 - unterdurchschn. groß - normal gebaut - schwarze Haarfarbe - Lange Haare (Schulterlang), hinteres Ohr geklemmt - blaue Augen - Kleiner voller Mund -
Unterschicht - Fuhrknecht - Kompetenz 7
Tapfer (MU > 14) - Affinität zu Geistern
Offenh. 13 -Gewissenh. 6 -Extrav. 7 -Verträgl. 9 -Neurotiz. 9
Betont deutlich Vokale

Pergrin

♂ 7 - überdurchschn. groß - fett - dunkelblonde Haarfarbe - Sehr kurz - braune Augen -
Unterschicht - Fuhrknecht - Kompetenz 8
Perfektionist - Stark (KK > 14)
Offenh. 8 -Gewissenh. 12 -Extrav. 8 -Verträgl. 6 -Neurotiz. 10
Nuschelt

Ifirnia

♀ 55 - überdurchschn. groß - athletisch gebaut - mittelblonde Haarfarbe - Lange Haare (bis Rücken), Haarreif - blaue Augen - ehrliches -
Adel - Edler oder Ritter - Kompetenz 11
Herzlich - Unentdeckter Betrüger
Offenh. 8 -Gewissenh. 8 -Extrav. 7 -Verträgl. 10 -Neurotiz. 6
Sagt oft „Weißte?“

Mandolo

♂ 40 - unterdurchschn. groß - normal gebaut - dunkelbraune Haarfarbe - Geheimratsecken, Rest Zopf - blaue Augen - Gabelbart - Fehlendes Ohr -
Mittelschicht - Bauer - Kompetenz 9
Gescheit (KL > 14) - Turnier-Fan
Offenh. 10 -Gewissenh. 7 -Extrav. 9 -Verträgl. 9 -Neurotiz. 4

Hagen

♂ 16 - normale Größe - dicklich - dunkelbraune Haarfarbe - Lange gewellte Haare (Schulterlang), gescheitelt - schwarze Augen -
Unterschicht - Fischer - Kompetenz 10
Untolerant - Begrenzter Wortschatz
Offenh. 9 -Gewissenh. 4 -Extrav. 4 -Verträgl. 10 -Neurotiz. 4
Runden Mund machen

Thorolf

♂ 57 - deutlich großgewachsen - schlank - dunkelblonde Haarfarbe - Lange Haare (Schulterlang), mit Haarreif - blaue Augen -

Mittelschicht - Geweihter oder Magier oder Spezial -
Kompetenz 10
- mohischer Abstammung
Offenh. 8 -Gewissenh. 9 -Extrav. 4 -Verträgl. 6 -Neurotiz. 10
Oberlippe kneifen

Alwen

♀ 24 - normale Größe - schlank - dunkelblonde Haarfarbe
- Lange Haare (Schulterlang), Mittelscheitel - braune
Augen -
Unterschicht - einfacher Handwerker - Kompetenz 6
Melancholisch - Farbenblind
Offenh. 8 -Gewissenh. 12 -Extrav. 10 -Verträgl. 3 -Neurotiz.
8

Yann

♂ 40 - normale Größe - schlank - braune Haarfarbe - Igel-
Frisur, Zopf am Hinterkopf - braune Augen - Kinnbart
(lang) -
Oberschicht - Viehzüchter - Kompetenz 3
Kontaktfreudig - Begabung für Handwerkstalent
Offenh. 1 -Gewissenh. 7 -Extrav. 3 -Verträgl. 8 -Neurotiz. 7

Girte

♀ 39 - deutlich großgewachsen - normal gebaut -
hellbraune Haarfarbe - Mittellange Haare (bis Kinn), ins
Gesicht fallend - braune Augen -
Adel - Taugenichts - Kompetenz 6
- Mundgeruch
Offenh. 4 -Gewissenh. 4 -Extrav. 6 -Verträgl. 5 -Neurotiz. 9
Mit Gesten die ganze Welt umfassen

Tsaia

♀ 23 - deutlich großgewachsen - dicklich - mittelblonde
Haarfarbe - Mittellange Haare (bis Kinn), Haarreif - braune
Augen - Leicht spitze Ohren -
Fahrendes Volk - Wanderarbeiter - Kompetenz 11
-
Offenh. 1 -Gewissenh. 5 -Extrav. 7 -Verträgl. 5 -Neurotiz. 3
Gelegentlich auf Stuhl trommeln

Oldwein

♂ 53 - normale Größe - fett - dunkelblonde Haarfarbe -
Mittellange Haare (bis Kinn), gescheitelt - blaue Augen -
Schnurbart (dünn) -
Unterschicht - Straßenhändler - Kompetenz 11
Klugscheißer - Hautkrankheit
Offenh. 2 -Gewissenh. 6 -Extrav. 6 -Verträgl. 7 -Neurotiz. 2

Elgor

♂ 57 - unterdurchschn. groß - dicklich - rotbraune
Haarfarbe - Topffrisur - grüne Augen - Spitzes Kinn -
Lachfalten
Unterschicht - Holzfäller - Kompetenz 9
Interessiert -
Offenh. 4 -Gewissenh. 1 -Extrav. 6 -Verträgl. 11 -Neurotiz. 4
Nase mit dem Finger beklopfen

Rahjada

♀ 22 - normale Größe - schlank - rote Haarfarbe - Lange
Haare gewellte (Schulterlang), Pony - grüne Augen -
Kleine Schweineaugen -
Mittelschicht - Zunfthandwerker - Kompetenz 9
Locker - Wird von jedem geärgert
Offenh. 11 -Gewissenh. 7 -Extrav. 12 -Verträgl. 7 -Neurotiz.
2

Belenoleth

♀ 35 - normale Größe - deutlich muskulös - schwarze
Haarfarbe - Mittellange gewellte Haare (bis Kinn), ins
Gesicht fallend - schwarze Augen - Grinsen -
Unterschicht - Tagelöhner - Kompetenz 6
Diskret - Kann sehr gut feilschen
Offenh. 9 -Gewissenh. 11 -Extrav. 11 -Verträgl. 7 -Neurotiz.
9

Eichhard

♂ 13 - unterdurchschn. groß - dürr - hellblonde Haarfarbe
- Topffrisur - graue Augen - Grinsen -
Adel - Adelige Fischer - Kompetenz 6
Gemächlich - Wurde unter ungewöhnlichen Umständen
geboren
Offenh. 8 -Gewissenh. 7 -Extrav. 8 -Verträgl. 11 -Neurotiz. 9
Sehr leise wiederholen was der Gegenüber sagt

Fann

♂ 53 - deutlich großgewachsen - schlank - rotbraune
Haarfarbe - Seitenscheitel - braune Augen - Sehr feine
Augenbrauen -
Mittelschicht - Bauer - Kompetenz 5
Fordernd - Leicht magische Haare
Offenh. 4 -Gewissenh. 4 -Extrav. 10 -Verträgl. 11 -Neurotiz.
6
Sagt immer „Schlimm schlimm...“

Curthan

♂ 43 - klein - normal gebaut - dunkelbraune Haarfarbe -
Geheimratsecken, Rest mittellang - schwarze Augen -
Adel - Adelige Magier oder Alchemist - Kompetenz 9
Unsympathisch (CH < 9) - Angst vor Schlangen
Offenh. 8 -Gewissenh. 3 -Extrav. 7 -Verträgl. 13 -Neurotiz. 7
Ohr kneifen

Bonaventa

♀ 44 - unterdurchschn. groß - schlank - rote Haarfarbe -
Lange Haare gewellte (bis Rücken), Zöpfe mit Haarmadeln
am Kopf befestigt - braune Augen - unansehnlich -
Oberschicht - Viehzüchter - Kompetenz 10
Streberhaft - Schwer Erkrankt (Lungenentzündung, Krebs,
etc.)
Offenh. 10 -Gewissenh. 6 -Extrav. 6 -Verträgl. 10 -Neurotiz.
7
Schief sitzen

Ayla

♀ 24 - normale Größe - schlank - dunkelbraune Haarfarbe - ungezähmte Lockenpracht, lang - braune Augen - Eklig lange Nasenhaare -
Adel - Großhändler - Kompetenz 9
Offenh. 6 -Gewissenh. 11 -Extrav. 4 -Verträgl. 7 -Neurotiz. 7

Quisira

♀ 56 - deutlich großgewachsen - athletisch gebaut - dunkelbraune Haarfarbe - Lange Haare gewellte (bis Rücken), Pony - grüne Augen - klassisches Gesicht -
Fahrendes Volk - Kiepenkerl oder Hausierer - Kompetenz 5
Lebensfroh -
Offenh. 6 -Gewissenh. 7 -Extrav. 9 -Verträgl. 9 -Neurotiz. 1
Käptn Jack Sparrow nachahmen

Borkfried

♂ 26 - normale Größe - deutlich muskulös - hellblonde Haarfarbe - Lange gewellte Haare (Schulterlang), mit Haarband zusammengehalten - blaue Augen - Kinnbart (lang) - attraktive Wangenknochen -
Unterschicht - Fuhrknecht - Kompetenz 10
Unkreativ (IN < 11) -
Offenh. 2 -Gewissenh. 12 -Extrav. 8 -Verträgl. 7 -Neurotiz. 7
Gegenüber immer den Satz vollenden lassen

Lioba

♀ 19 - normale Größe - schlank - hellbraune Haarfarbe - Lange Haare (Schulterlang), mit Haarband zusammengehalten - braune Augen - Sehr feine Augenbrauen -
Unterschicht - Fischer - Kompetenz 9
Äußerst Weise (IN > 16) - Hatte kürzlich einen Trauerfall in der Familie
Offenh. 4 -Gewissenh. 11 -Extrav. 10 -Verträgl. 6 -Neurotiz. 10
Nicht den Gegenüber fixieren / Blick ins Leere

Zelda

♀ 88 - normale Größe - normal gebaut - schwarze Haarfarbe - Lange gewellte Haare (bis Rücken), hinteres Ohr geklemmt - schwarze Augen - Sehr feine Augenbrauen -
Unterschicht - Tagelöhner - Kompetenz 5
Verwöhnt -
Offenh. 2 -Gewissenh. 9 -Extrav. 8 -Verträgl. 9 -Neurotiz. 7
Beim Sprechen möglichst Gesichtsmuskeln anspannen

Angrist

♂ 56 - unterdurchschn. groß - dicklich - mittelblonde Haarfarbe - Geheimratsecken, Rest Zopf - braune Augen - Fuseln im Gesicht - attraktiver Mund -
Unterschicht - Wirt - Kompetenz 8
Einfallsreich (KL oder IN > 13) - Begnadete(r) Zeichner(in)
Offenh. 8 -Gewissenh. 4 -Extrav. 9 -Verträgl. 9 -Neurotiz. 4
Sagt oft „Verstehste?“

Odilon

♂ 19 - klein - schlank - hellblonde Haarfarbe - Sehr kurz - blaue Augen - Fuseln im Gesicht - Fehlendes Ohr -
Unterschicht - Bediensteter - Kompetenz 3

Kleptomane

Offenh. 6 -Gewissenh. 11 -Extrav. 7 -Verträgl. 8 -Neurotiz. 6
Spricht mit gepresster Stimme

Eleonora

♀ 31 - überdurchschn. groß - normal gebaut - dunkelbraune Haarfarbe - Mittellange Haare (bis Kinn), mit Haarband - grüne Augen - Eckiges Kinn - Vierschrötig Unterschicht - Knecht - Kompetenz 3
Ungesprächig
Offenh. 2 -Gewissenh. 10 -Extrav. 9 -Verträgl. 7 -Neurotiz. 7
Stirn kratzen

Leuintreue

♀ 39 - normale Größe - normal gebaut - hellbraune Haarfarbe - Lange Haare gewellte (Schulterlang), mit zwei Haarbändern links und rechts - braune Augen - Kleiner voller Mund -
Mittelschicht - Händler - Kompetenz 7
- Geizig
Offenh. 9 -Gewissenh. 9 -Extrav. 8 -Verträgl. 9 -Neurotiz. 3
Schneidezähne möglichst immer zeigen

Hesippos

♂ 11 - normale Größe - dicklich - hellbraune Haarfarbe - Vorne kurz, hinten lang (Vokuhila) kombiniert mit Halbglatze - blaue Augen -
Unterschicht - Viehhirte - Kompetenz 9
Unerschütterlich - Jungfrau/-mann
Offenh. 8 -Gewissenh. 9 -Extrav. 12 -Verträgl. 7 -Neurotiz. 6
Aud die Ohren starren

Edl

♂ 34 - normale Größe - normal gebaut - hellbraune Haarfarbe - Mittellange Haare (bis Kinn), gescheitelt - braune Augen - Grübchen -
Unterschicht - Bediensteter - Kompetenz 9
Kultiviert - Geizig
Offenh. 3 -Gewissenh. 4 -Extrav. 13 -Verträgl. 13 -Neurotiz. 4
Stirn kneifen

Romero

♂ 24 - normale Größe - normal gebaut - hellblonde Haarfarbe - Mittelscheitel, an den Schläfen kurz rasiert - blaue Augen - leichte Höckernase -
Mittelschicht - Händler - Kompetenz 9
Verplant - Witwe/Witwer/Waise
Offenh. 6 -Gewissenh. 6 -Extrav. 8 -Verträgl. 11 -Neurotiz. 5
Sagt immer „Jo jo.“

Halrik

♂ 6 - normale Größe - athletisch gebaut - rotbraune Haarfarbe - Mittellange gewellte Haare (bis Kinn), ins Gesicht fallend - braune Augen - unsymmetrisches Gesicht -
Mittellos - Tagelöhner - Kompetenz 5
Zerstreut - Hautkrankheit
Offenh. 6 -Gewissenh. 11 -Extrav. 8 -Verträgl. 4 -Neurotiz. 4
Staub von Dinge wischen

Josempe

♂ 35 - überdurchschn. groß - schlank - dunkelbraune Haarfarbe - Mittellange gewellte Haare (bis Kinn), Mittelscheitel - braune Augen - Schnurbart (dünn) - Viele Sommersprossen -

Adel - Taugenichts - Kompetenz 13

-

Offenh. 15 -Gewissenh. 6 -Extrav. 2 -Verträgl. 5 -Neurotiz. 2
Immer leicht verzweifelt dreinblicken

Hariqués

♀ 23 - normale Größe - dicklich - dunkelbraune Haarfarbe - Seitenscheitel, schlecht geschnitten - braune Augen - relativ frische Wunde an der Stirn -

Oberschicht - Viehzüchter - Kompetenz 5

Charmant (CH > 13) - Geizig

Offenh. 10 -Gewissenh. 1 -Extrav. 5 -Verträgl. 10 -Neurotiz. 6

Mit dem Kopf hin- und herwackeln

Radulf

♂ 38 - deutlich großgewachsen - dürr - dunkelbraune Haarfarbe - Halbglatze, mittellang - grüne Augen - Schnurbart - Kleine Äderchen auf Nase und Wangen -

Unterschicht - Tagelöhner - Kompetenz 14

Hysterisch - Schwer verliebt

Offenh. 10 -Gewissenh. 4 -Extrav. 7 -Verträgl. 12 -Neurotiz. 3

Stirn runzeln

Ainsel

♀ 19 - klein - athletisch gebaut - hellbraune Haarfarbe - Lange Haare, Dutt am Hinterkopf - braune Augen - attraktive Wangenknochen -

Unterschicht - Knecht - Kompetenz 6

- Robust (KO > 14)

Offenh. 8 -Gewissenh. 5 -Extrav. 6 -Verträgl. 13 -Neurotiz. 5
Sagt immer „Ne?“ am Ende des Satzes

Rovena

♀ 30 - normale Größe - normal gebaut - hellblonde Haarfarbe - Lange Haare (bis Rücken), mit zwei Haarbändern links und rechts - graue Augen - Keine Augenbrauen -

Oberschicht - Magier oder Alchemist - Kompetenz 14

- Hasst Saures

Offenh. 7 -Gewissenh. 9 -Extrav. 9 -Verträgl. 8 -Neurotiz. 9
Immer leicht verzweifelt dreinblicken

Imelde

♀ 36 - unterdurchschn. groß - normal gebaut - dunkelbraune Haarfarbe - Lange Haare, mit vielen Bändchen zusammengehalten - braune Augen -

Mittelschicht - Geweihter oder Magier oder Spezial - Kompetenz 2

- Magiegespür

Offenh. 1 -Gewissenh. 6 -Extrav. 15 -Verträgl. 6 -Neurotiz. 7

Laeg

♂ 30 - überdurchschn. groß - normal gebaut - hellblonde Haarfarbe - Lockenkopf, mittellang - graue Augen - Vollbart (sehr kurz) - Zahnücke -

Unterschicht - Holzfäller - Kompetenz 9

Sehr Arrogant - Begabung für Körperliches Talent

Offenh. 9 -Gewissenh. 6 -Extrav. 14 -Verträgl. 2 -Neurotiz. 11

Rondrariadne

♀ 58 - klein - fett - rotbraune Haarfarbe - Mittelscheitel, schlecht geschnitten - grüne Augen - starker Damenbart -

Mittelschicht - Fischer - Kompetenz 3

Locker - Schwul/lesbisch

Offenh. 9 -Gewissenh. 7 -Extrav. 9 -Verträgl. 5 -Neurotiz. 8
Kerzengerade sitzen

Ysinthe

♀ 30 - unterdurchschn. groß - dicklich - hellbraune Haarfarbe - Seitenscheitel, schlecht geschnitten - grüne Augen - Große Poren -

Unterschicht - Fischer - Kompetenz 9

Ungeschickt - Hasst Saures

Offenh. 12 -Gewissenh. 11 -Extrav. 9 -Verträgl. 10 - Neurotiz. 8

Sich immer was aus dem Auge holen

Folnor

♂ 5 - normale Größe - normal gebaut - braune Haarfarbe - Seitenscheitel - braune Augen - Hakennase -

Mittelschicht - Bediensteter - Kompetenz 6

Extrovertiert - Feiert sehr gerne

Offenh. 7 -Gewissenh. 10 -Extrav. 5 -Verträgl. 8 -Neurotiz. 12

Dezent so tun als ob ein Tierchen auf einem krabbelt

Caswallawn

♂ 0 - unterdurchschn. groß - normal gebaut - braune Haarfarbe - Vorne kurz, hinten lang (Vokuhila) - braune Augen - Warze an der Augenbraue -

Unterschicht - Fischer - Kompetenz 5

Besserwisserisch -

Offenh. 6 -Gewissenh. 4 -Extrav. 4 -Verträgl. 8 -Neurotiz. 9

Stirn kneifen

Holder

♂ 14 - normale Größe - athletisch gebaut - hellblonde Haarfarbe - Lange Haare (Schulterlang), viele Zöpfe - blaue Augen -

Unterschicht - einfacher Handwerker - Kompetenz 11

Barsch (CH < 11) - Wäre gern ein Magier

Offenh. 11 -Gewissenh. 8 -Extrav. 9 -Verträgl. 9 -Neurotiz. 9

Nicht den Gegenüber fixieren / Blick ins Leere

Mil

♀ 43 - normale Größe - schlank - dunkelblonde Haarfarbe
 - Lange Haare, Zopf kunstvoll um den Kopf gewickelt -
 blaue Augen - Dunkler Teint -
 Mittellos - Wilderer - Kompetenz 10
 Aufrichtig - Geschickt (FF > 14)
 Offenh. 11 -Gewissenh. 5 -Extrav. 14 -Verträgl. 11 -
 Neurotiz. 7
 Sagt immer „Ne?“ am Ende des Satzes

Rondril

♂ 9 - normale Größe - dicklich - schwarze Haarfarbe -
 Mittellange Haare (bis Kinn), nach hinten gekämmt -
 grüne Augen - leichte Höckernase - Schmales Gesicht
 Mittelschicht - Fischer - Kompetenz 11
 Lüstem - Gefahreninstinkt
 Offenh. 11 -Gewissenh. 11 -Extrav. 15 -Verträgl. 8 -
 Neurotiz. 11
 Spricht mit gepresster Stimme

Rank

♂ 33 - normale Größe - normal gebaut - schwarze
 Haarfarbe - Mittellange Haare mit Fett nach hinten gestylt
 - grüne Augen - unansehnlich -
 Unterschicht - Straßenhändler - Kompetenz 8
 Lüstem -
 Offenh. 10 -Gewissenh. 8 -Extrav. 12 -Verträgl. 11 -
 Neurotiz. 9

Phecaja

♀ 83 - normale Größe - dicklich - braune Haarfarbe -
 Mittelscheitel, schlecht geschnitten (Fransen) - blaue
 Augen -
 Unterschicht - Knecht - Kompetenz 9
 Streitlustig - Modebewusst
 Offenh. 1 -Gewissenh. 6 -Extrav. 7 -Verträgl. 6 -Neurotiz. 7
 Komische Handgesten machen

Pantscho

♂ 17 - unterdurchschn. groß - normal gebaut -
 mittelblonde Haarfarbe - Starke Geheimratsecken, Rest
 Haarband - braune Augen - Grübchen -
 Mittelschicht - Krämer - Kompetenz 14
 Untolerant - Gewandt (GE > 14)
 Offenh. 6 -Gewissenh. 10 -Extrav. 2 -Verträgl. 9 -Neurotiz.
 12
 Schief sitzen

Helchtruta

♀ 32 - normale Größe - normal gebaut - rotbraune
 Haarfarbe - Mittellange Haare (bis Kinn), viele Zöpfe -
 braune Augen - Schwarze Zähne -
 Unterschicht - Knecht - Kompetenz 7
 Unkreativ (IN < 11) - Missbildung
 Offenh. 8 -Gewissenh. 7 -Extrav. 1 -Verträgl. 14 -Neurotiz.
 10
 Lacht keifend

Isiz

♀ 27 - überdurchschn. groß - dürr - hellblonde Haarfarbe -
 Lange Haare gewellte (bis Rücken), nach hinten gekämmt
 - blaue Augen

Mittellos - Bettler - Kompetenz 7
 Ungesprächig - Gelähmter Arm
 Offenh. 2 -Gewissenh. 7 -Extrav. 6 -Verträgl. 8 -Neurotiz. 7
 Mit schiefem Mund sprechen

Nikanor

♂ 25 - normale Größe - schlank - dunkelblonde Haarfarbe
 - Topffrisur - braune Augen - tiefe Augen -
 Unterschicht - Bauer - Kompetenz 11
 Empathisch (CH oder IN > 12) - Vorurteile gegenüber
 Zwergen
 Offenh. 5 -Gewissenh. 8 -Extrav. 4 -Verträgl. 7 -Neurotiz. 6
 Gegenüber immer den Satz vollenden lassen

Eichhard

♂ 51 - klein - normal gebaut - schwarze Haarfarbe - Vorne
 kurz, hinten lang (Vokuhila) - braune Augen -
 Mittelschicht - Geweihter oder Magier oder Spezial -
 Kompetenz 6
 Unkompliziert -
 Offenh. 5 -Gewissenh. 3 -Extrav. 8 -Verträgl. 9 -Neurotiz. 4
 Oberlippe reiben

Laille

♀ 60 - normale Größe - dicklich - hellbraune Haarfarbe -
 Lange Haare gewellte (Schulterlang), unter Kopftuch -
 braune Augen - Hundeblick -
 Mittelschicht - Geweihter oder Magier oder Spezial -
 Kompetenz 8
 Unruhig - Magiedilettant
 Offenh. 12 -Gewissenh. 6 -Extrav. 7 -Verträgl. 9 -Neurotiz. 4

Cloduar

♂ 14 - überdurchschn. groß - normal gebaut -
 dunkelblonde Haarfarbe - Lange Haare (Schulterlang),
 Mittelscheitel - grüne Augen - Schiefes Lächeln -
 Unterschicht - Straßenhändler - Kompetenz 10
 Böartig/ gehässig - Begabung für Kampftalent
 Offenh. 10 -Gewissenh. 5 -Extrav. 8 -Verträgl. 9 -Neurotiz. 6
 Nuschelt

Lechmin

♀ 5 - klein - fett - hellblonde Haarfarbe - Lange Haare (bis
 Rücken), Pony - graue Augen - Viele Sommersprossen -
 Unterschicht - Knecht - Kompetenz 9
 Lasziv - Wird von jedem geärgert
 Offenh. 11 -Gewissenh. 8 -Extrav. 8 -Verträgl. 8 -Neurotiz. 8
 Mit den Fingernägeln knispeln

Erdgard

♀ 46 - normale Größe - dicklich - schwarze Haarfarbe -
 Lange Haare gewellte (Schulterlang), Mittelscheitel -
 braune Augen - Stupsnase -
 Mittelschicht - Fischer - Kompetenz 6
 Kompliziert - Erfolgsgewöhnt
 Offenh. 5 -Gewissenh. 5 -Extrav. 10 -Verträgl. 1 -Neurotiz. 5
 Immer nicken beim Sprechen

Mirandola

♀ 26 - klein - schlank - dunkelbraune Haarfarbe -
Mittellange Haare (bis Kinn), Mittelscheitel - braune
Augen - Geschwungene Augenbrauen -
Adel - Adelliger Magier oder Alchemist - Kompetenz 1
- Kriegsveteran
Offenh. 4 -Gewissenh. 8 -Extrav. 4 -Verträgl. 5 -Neurotiz. 5
„Bart“ zwirbeln“

Uhlfing

♂ 80 - deutlich großgewachsen - dürr - schwarze Haarfarbe
- Lange Haare (Schulterlang), Zöpfe an den Schläfen -
grüne Augen - Eckiges Kinn -
Unterschicht - Knecht - Kompetenz 12
- Zäher Hund
Offenh. 10 -Gewissenh. 4 -Extrav. 10 -Verträgl. 8 -Neurotiz. 6
Gelegentlich auf Stuhl trommeln

Rafik

♂ 42 - normale Größe - athletisch gebaut - schwarze
Haarfarbe - Starke Geheimratsecken, Rest Zopf - grüne
Augen - Fuseln im Gesicht - Knollennase -
Oberschicht - Gutsbesitzer - Kompetenz 8
Konservativ - Depression
Offenh. 9 -Gewissenh. 6 -Extrav. 8 -Verträgl. 8 -Neurotiz. 6
Beim Sprechen versuchen möglichst wenig den Mund zu
bewegen

Vitario

♂ 88 - normale Größe - athletisch gebaut - braune
Haarfarbe - Starke Geheimratsecken, Rest kurz - grüne
Augen - Vollbart (sehr kurz) - Schlafzimmerblick -
Adel - Edler oder Ritter - Kompetenz 9
Charmant (CH > 13) - Geschick (FF > 14)
Offenh. 7 -Gewissenh. 12 -Extrav. 8 -Verträgl. 2 -Neurotiz. 11
Hat von Grammatik keine Ahnung

Rotrud

♀ 45 - normale Größe - normal gebaut - schwarze
Haarfarbe - Lange Haare (bis Rücken), Pony - braune
Augen - Lange Augenlider -
Unterschicht - Jäger - Kompetenz 10
Schwitzt sehr viel
Offenh. 7 -Gewissenh. 10 -Extrav. 8 -Verträgl. 9 -Neurotiz. 7

Siona

♀ 5 - überdurchschn. groß - normal gebaut - schwarze
Haarfarbe - Mittellange gewellte Haare (bis Kinn),
gescheitelt - schwarze Augen - Große Unterlippe -
Adel - Stadtrat oder Bürgermeister - Kompetenz 14
Exzentrisch - Mundgeruch
Offenh. 7 -Gewissenh. 6 -Extrav. 6 -Verträgl. 4 -Neurotiz. 6
Mit den Knöcheln der einen Hand gegen die Ballen der
anderen Klopfen

Alena

♀ 21 - normale Größe - dicklich - dunkelblonde Haarfarbe
- Seitenscheitel, kurz - braune Augen -
Unterschicht - Holzfäller - Kompetenz 9
Einhändig
Offenh. 6 -Gewissenh. 5 -Extrav. 8 -Verträgl. 5 -Neurotiz. 12

Beim Sprechen möglichst Gesichtsmuskeln anspannen

Dela

♀ 37 - überdurchschn. groß - dicklich - dunkelblonde
Haarfarbe - Lange Haare mit Fett nach hinten gestylt -
braune Augen - Wanderndes Auge -
Unterschicht - Knecht - Kompetenz 11
Tapfer (MU > 14) - Wetterföhlilig
Offenh. 9 -Gewissenh. 12 -Extrav. 10 -Verträgl. 9 -Neurotiz. 4
Spricht unangenehm langsam

Lipophilos

♂ 40 - normale Größe - dürr - hellblonde Haarfarbe -
Lockenkopf, kurz - graue Augen - deutlicher Unterbiss -
Unterschicht - Viehhirte - Kompetenz 11
Locker - Eihändig
Offenh. 8 -Gewissenh. 9 -Extrav. 8 -Verträgl. 9 -Neurotiz. 5
Kerzengerade sitzen
